

BRVM COMPOSITE	287,19
Variation Jour	-1,24 %
Variation annuelle	4,05 %

BRVM 30	144,66
Variation Jour	-1,39 %
Variation annuelle	4,27 %

BRVM PRESTIGE	122,03
Variation Jour	-1,17 %
Variation annuelle	6,26 %

Evolution des indices

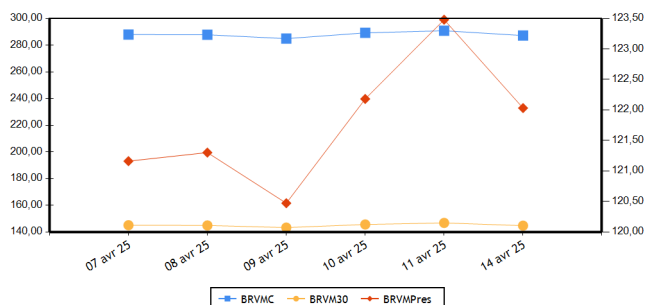

Volumes et valeurs transigés

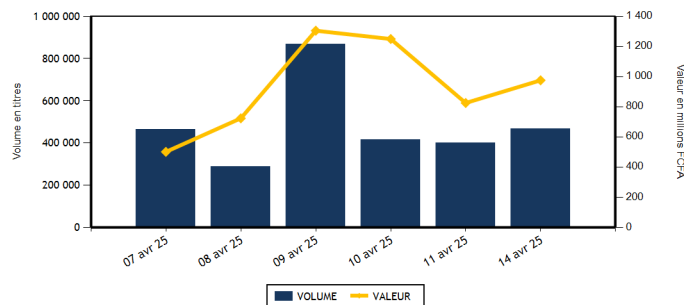

Actions	Niveau	Evol. Jour
Capitalisation boursière (FCFA)(Actions & Droits)	10 771 456 509 240	-1,24 %
Volume échangé (Actions & Droits)	447 206	12,21 %
Valeur transigée (FCFA) (Actions & Droits)	765 685 751	-6,31 %
Nombre de titres transigés	44	-2,22 %
Nombre de titres en hausse	24	33,33 %
Nombre de titres en baisse	13	-7,14 %
Nombre de titres inchangés	7	-46,15 %

Obligations	Niveau	Evol. Jour
Capitalisation boursière (FCFA)	10 458 759 839 437	-0,05 %
Volume échangé	21 111	1 458,01 %
Valeur transigée (FCFA)	209 815 000	2 552,36 %
Nombre de titres transigés	4	33,33 %
Nombre de titres en hausse	0	-100,00 %
Nombre de titres en baisse	2	100,00 %
Nombre de titres inchangés	2	100,00 %

PLUS FORTES HAUSSES

Titres	Cours	Evol. Jour	Evol. annuelle
SAPH CI (SPHC)	4 625	7,43 %	11,71 %
TRACTAFRIC MOTORS CI (PRSC)	1 930	7,22 %	-12,27 %
ECOBANK TRANS. INCORP. TG (ETIT)	15	7,14 %	-6,25 %
SICABLE CI (CABC)	1 375	4,96 %	32,21 %
PALM CI (PALC)	5 650	4,63 %	13,00 %

PLUS FORTES BAISES

Titres	Cours	Evol. Jour	Evol. annuelle
ORANGE COTE D'IVOIRE (ORAC)	14 605	-7,24 %	-16,54 %
AIR LIQUIDE CI (SIVC)	460	-7,07 %	-8,00 %
BERNABE CI (BNBC)	865	-6,99 %	-18,78 %
ONATEL BF (ONTBF)	2 650	-4,68 %	15,47 %
CIE CI (CIEC)	2 400	-3,42 %	9,34 %

INDICES PAR COMPARTIMENT

Base = 100 au 02 janvier 2023	Nombre de sociétés	Valeur	Evol. Jour	Evol. annuelle	Volume	Valeur	PER moyen
BRVM-PRESTIGE	10	122,03	-1,17 %	6,26 %	39 039	385 469 155	10,45
BRVM-PRINCIPAL	37	157,18	0,94 %	13,81 %	408 167	380 216 596	11,57

INDICES SECTORIELS ANCIENS

Base = 100 au 14 juin 1999	Nombre de sociétés	Valeur	Evol. Jour	Evol. annuelle	Volume	Valeur	PER moyen
BRVM - INDUSTRIE	11	139,29	-0,66 %	18,69 %	79 034	204 819 760	20,92
BRVM - SERVICES PUBLICS	5	721,71	-3,56 %	-5,53 %	9 788	115 776 775	9,92
BRVM - FINANCES	15	115,18	1,03 %	13,20 %	318 160	296 985 186	7,29
BRVM - TRANSPORT	2	328,58	2,23 %	0,00 %	270	357 240	4,14
BRVM - AGRICULTURE	5	222,91	4,58 %	13,11 %	19 116	78 714 050	11,53
BRVM - DISTRIBUTION	7	404,35	0,46 %	20,60 %	17 460	56 016 410	23,58
BRVM - AUTRES SECTEURS	2	661,74	0,07 %	1,89 %	3 378	13 016 330	23,01

INDICES SECTORIELS NOUVEAUX

Base = 100 au 02 janvier 2025	Nombre de sociétés	Valeur	Evol. Jour	Evol. annuelle	Volume	Valeur	PER moyen
BRVM - TELECOMMUNICATIONS	3	93,97	-3,59 %	-6,03 %	5 992	104 783 475	9,85
BRVM - CONSOMMATION DISCRETIONNAIRE	7	98,55	0,72 %	-1,45 %	7 943	16 366 895	21,13
BRVM - SERVICES FINANCIERS	15	113,20	1,04 %	13,20 %	318 160	296 985 186	7,29
BRVM - CONSOMMATION DE BASE	9	117,46	0,84 %	17,46 %	19 475	82 366 890	19,73
BRVM - INDUSTRIELS	7	117,67	1,36 %	17,67 %	74 918	190 825 300	9,03
BRVM - ENERGIE	4	126,51	0,15 %	26,51 %	16 922	63 364 705	21,52
BRVM - SERVICES PUBLICS	2	109,26	-2,89 %	9,26 %	3 796	10 993 300	11,60

Indicateurs	BRVM COMPOSITE
PER moyen du marché	10,68
Taux de rendement moyen du marché	8,10
Taux de rentabilité moyen du marché	9,76
Nombre de sociétés cotées	47
Nombre de lignes obligataires	159
Volume moyen annuel par séance	947 588,00
Valeur moyenne annuelle par séance	931 754 675,62

Indicateurs	BRVM COMPOSITE
Ratio moyen de liquidité	47,79
Ratio moyen de satisfaction	11,14
Ratio moyen de tendance	23,31
Ratio moyen de couverture	428,98
Taux de rotation moyen du marché	0,04
Prime de risque du marché	3,61
Nombre de SGI participantes	34

Définitions

Volume moyen annuel par séance	= Volume annuel échangé / nombre de séances	Taux moyen de rotation	= moyenne des taux de rotation des actions cotées (volume transigé/capital flottant)
Valeur moyenne annuelle par séance	= Valeur annuelle échangée / nombre de séances	PER moyen du marché	= moyenne des PER des actions cotées ayant un PER positif
Ratio moyen de liquidité	= Moyenne des ratios de liquidité (Titres échangés / Volume des ordres de vente)	Taux de rendement moyen	= moyenne des taux de rendement des actions cotées ayant distribué un dividende
Ratio moyen de satisfaction	= Moyenne des ratios de satisfaction (Titres échangés / Volume des ordres d'achat)	Taux de rentabilité moyen	= moyenne des taux de rentabilité des actions cotées
Ratio moyen de tendance	= Moyenne des ratios de tendance (Volume des ordres d'achat / Volume des ordres de vente)	Prime de risque du marché	= (1 / le PER moyen du marché) - le taux de référence actuel des emprunts d'Etat
Ratio moyen de couverture	= Moyenne des ratios de couverture (Volume des ordres de vente / Volume des ordres d'achat)		

BOURSE REGIONALE DES VALEURS MOBILIERES

Siège Social : Abidjan - Côte d'Ivoire, 18 av. Joseph Anoma
 Adresse : 01 BP 3802 Abidjan 01
 Tel : +225 20 31 55 50 / +225 20 32 66 85
 Fax : +225 20 32 66 84
 E-mail : brvm@brvm.org Site web : www.brvm.org

PAYS DE L'UEMOA



MARCHE DES ACTIONS

Code Sect. Act. (*)	Symbole	Titre	Cours Précédent	Cours du jour		Variation jour	Séance de cotation		Cours Référence	Variation de l'année précédente	Dernier dividende payé		Rdt. Net	PER
				Ouv.	Clôt.		Volume	Valeur			Montant net	Date		
COMPARTIMENT PRESTIGE			122,03	points		-1,17 %								
CB	NTLC	NESTLE CI	9 880	9 900	9 900	0,20 %	237	2 345 480	9 900	24,37 %	675,00	20-août-24	6,82 %	13,20
CB	PALC	PALM CI	5 400	5 805	5 650	4,63 %	10 137	56 913 235	5 650	13,00 %	563,31	26-juil.-24	9,97 %	4,51
ENE	TTLT	TOTALENERGIES MARKETING CI	3 960	4 000	3 950	-0,25 %	12 500	49 636 610	3 950	58,00 %	199,54	12-sept.-24	5,05 %	28,56
ENE	TTLS	TOTALENERGIES MARKETING SN	2 300	2 335	2 340	1,74 %	1 164	2 714 290	2 340	1,74 %	207,58	28-juin-24	8,87 %	19,15
FIN	ECOC	COBANK COTE D'IVOIRE	9 900	9 900	9 925	0,25 %	1 327	13 135 660	9 925	12,85 %	594,00	30-mai-24	5,98 %	9,51
FIN	NSBC	NSIA BANQUE COTE D'IVOIRE	8 000	8 095	8 100	1,25 %	888	7 159 055	8 100	14,25 %	454,83	8-juil.-24	5,62 %	5,26
FIN	SGBC	SOCIETE GENERALE COTE D'IVOIRE	21 850	21 850	21 900	0,23 %	6 794	148 781 350	21 900	4,29 %	1 553,85	25-juin-24	7,10 %	6,73
TEL	ONTBF	ONATEL BF	2 780	2 760	2 650	-4,68 %	1 175	3 195 445	2 650	15,47 %	266,45	31-juil.-24	10,05 %	8,95
TEL	ORAC	ORANGE COTE D'IVOIRE	15 745	15 300	14 605	-7,24 %	1 861	27 728 620	14 605	-16,54 %	780,00	3-juin-24	5,34 %	13,91
TEL	SNTS	SONATEL SN	25 000	25 000	24 990	-0,04 %	2 956	73 859 410	24 990	4,13 %	1 575,00	17-mai-24	6,30 %	6,35
TOTAL							39 039	385 469 155						

COMPARTIMENT PRINCIPAL			157,18	points		0,94 %								
CB	SCRC	SUCRIVOIRE	920	925	960	4,35 %	5 670	5 268 290	960	23,87 %	40,50	20-août-21	4,22 %	7,26
CB	SICC	SICOR CI	3 305	NC	NC	0,00 %			3 305	-17,38 %	1 919,00	25-sept.-00		103,04
CB	SLBC	SOLIBRA CI	14 400	14 400	13 995	-2,81 %	35	494 280	13 995	8,07 %	270,00	14-août-24	1,93 %	15,28
CB	SOGC	SOGB CI	5 150	5 160	5 245	1,84 %	2 191	11 449 095	5 245	13,77 %	207,00	6-août-24	3,95 %	21,50
CB	SPHC	SAPH CI	4 305	4 500	4 625	7,43 %	1 118	5 083 430	4 625	11,71 %	64,80	12-août-24	1,40 %	6,29
CB	STBC	SITAB CI	9 750	9 750	9 745	-0,05 %	86	805 480	9 745	33,49 %	675,00	29-juil.-24	6,93 %	14,04
CB	UNLC	UNILEVER CI	7 590	7 600	7 600	0,13 %	1	7 600	7 600	17,37 %	1 233,00	9-juil.-12		109,00
CD	ABJC	SERVAIR ABIDJAN CI	1 800	1 800	1 800	0,00 %	295	530 745	1 800	-5,26 %	206,20	30-sept.-24	11,46 %	14,71
CD	BNBC	BERNABE CI	930	930	865	-6,99 %	448	388 885	865	-18,78 %	150,00	24-juil.-23	17,34 %	159,16
CD	CFAC	CFAO MOTORS CI	605	605	610	0,83 %	685	415 215	610	1,67 %	15,87	30-août-24	2,60 %	17,29
CD	LNBB	LOTTERIE NATIONALE DU BENIN	4 805	4 805	4 805	0,00 %	2 639	12 682 375	4 805	1,59 %				24,55
CD	NEIC	NEI-CEDA CI	620	600	620	0,00 %	2 763	1 635 840	620	-17,33 %	81,78	25-juin-24	13,19 %	
CD	PRSC	TRACTAFRIC MOTORS CI	1 800	1 935	1 930	7,22 %	182	351 380	1 930	-12,27 %	182,70	24-sept.-24	9,47 %	9,48
CD	UNXC	UNIWAX CI	385	385	390	1,30 %	931	362 455	390	-4,88 %	60,75	29-juil.-22	15,58 %	
ENE	SHEC	VIVO ENERGY CI	925	900	925	0,00 %	2 186	1 979 285	925	5,11 %	57,00	27-sept.-24	6,16 %	14,53
ENE	SMBC	SMB CI	8 430	8 430	8 430	0,00 %	1 072	9 034 520	8 430	-2,03 %	1 080,00	30-sept.-24	12,81 %	3,81
FIN	BICC	BICI CI	14 915	15 500	15 500	3,92 %	2 068	32 038 980	15 500	10,71 %	540,90	27-juin-24	3,49 %	9,85
FIN	BOAB	BANK OF AFRICA BN	4 695	4 670	4 695	0,00 %	4 363	20 406 325	4 695	27,41 %	706,00	27-mai-24	15,04 %	9,69
FIN	BOABF	BANK OF AFRICA BF	4 300	4 310	4 295	-0,12 %	6 812	28 798 415	4 295	41,52 %	704,00	6-mai-24	16,39 %	8,43
FIN	BOAC	BANK OF AFRICA CI	5 950	5 980	6 000	0,84 %	1 347	8 041 265	6 000	20,12 %	684,00	29-avr.-24	11,40 %	7,49
FIN	BOAM	BANK OF AFRICA ML	2 595	2 595	2 600	0,19 %	1 811	4 711 055	2 600	37,57 %	144,00	21-mai-24	5,54 %	7,82
FIN	BOAN	BANK OF AFRICA NG	2 790	2 785	2 785	-0,18 %	121	336 880	2 785	8,16 %	609,15	31-mai-24	21,87 %	11,58
FIN	BOAS	BANK OF AFRICA SENEGAL	4 100	4 100	4 100	0,00 %	5 109	21 099 220	4 100	30,16 %	300,00	27-juin-24	7,32 %	7,39
FIN	CBIBF	CORIS BANK INTERNATIONAL	10 360	10 395	10 400	0,39 %	224	2 327 690	10 400	5,21 %	790,00	5-juil.-24	7,60 %	5,18
FIN	ETIT	COBANK TRANS. INCORP. TG	14	14	15	7,14 %	285 840	4 068 176	15	-6,25 %	0,60	8-juin-23	4,03 %	0,91
FIN	ORGT	ORAGROUP TOGO	1 555	1 555	1 600	2,89 %	116	181 100	1 600	-16,67 %	59,52	17-juil.-20	3,72 %	
FIN	SAFC	SAFCA CI	680	680	700	2,94 %	150	102 805	700	-2,78 %	23,04	29-juil.-11		
FIN	SIBC	SOCIETE IVOIRIENNE DE BANQUE	4 900	4 900	4 890	-0,20 %	1 190	5 797 210	4 890	37,55 %	495,00	31-juil.-24	10,12 %	9,73

IND	CABC	SICABLE CI	1 310	1 315	1 375	4,96 %	25 178	31 276 100	1 375	32,21 %	79,58	31-mai-24	5,79 %	6,65
IND	FTSC	FILTISAC CI	3 375	3 380	3 400	0,74 %	46 503	157 786 340	3 400	83,78 %	143,10	30-sept.-24	4,21 %	15,59
IND	SDSC	AFRICA GLOBAL LOGISTICS CI	1 310	1 310	1 340	2,29 %	270	357 240	1 340	0,00 %	92,00	12-déc.-24	6,87 %	4,26
IND	SEMC	EVIOSYS PACKAGING SIEM CI	700	SP	SP	0,00 %			700	0,00 %	14,00	28-déc.-21	2,00 %	17,42
IND	SIVC	AIR LIQUIDE CI	495	500	460	-7,07 %	2 228	1 071 665	460	-8,00 %	63,00	29-sept.-17		4,49
IND	STAC	SETAO CI	475	440	480	1,05 %	739	333 955	480	6,67 %	66,15	18-juil.-22	13,78 %	
IND	SVOC	MOVIS CI	2 395	NC	NC	0,00 %			2 395	0,00 %	270,00	5-juil.-99		
SPU	CIEC	CIE CI	2 485	2 400	2 400	-3,42 %	3 289	7 891 970	2 400	9,34 %	171,00	30-juil.-24	7,13 %	12,64
SPU	SDCC	SODE CI	6 300	6 025	6 200	-1,59 %	507	3 101 330	6 200	9,06 %	481,50	25-sept.-24	7,77 %	9,11
TOTAL							408 167	380 216 596						

TOTAL
TOTAL - Marché des actions

447 206 765 685 751

Secteurs d'activités (*) :

 15 : BRVM - TELECOMMUNICATIONS
 45 : BRVM - CONSOMMATION DE BASE

 30 : BRVM - SERVICES FINANCIERS
 50 : BRVM - INDUSTRIELS

 40 : BRVM - CONSOMMATION DISCRETIONNAIRE
 60 : BRVM - ENERGIE

65 : BRVM - SERVICES PUBLICS

MARCHE DES DROITS

Symbole	Titre	Cours Précédent	Cours du jour		Variation jour	Séance de cotation		Cours Référence	Variation depuis l'origine	Parité	Periode de négociation	
			Ouv.	Clôt.		Volume	Valeur				Début	fin

TOTAL
TOTAL - Marché des droits
Légende:

(d) Ex-dividende (V) Variation par rapport au cours de référence

Cours du jour: Ouv.: Ouverture Clôt.: Clôture Moy.: Moyen

Mentions : NC: Non Cote Ex-c: Ex-coupon Ex-d: Ex-droit SP: Suspendu Val-T: Valeur Théorique

PER = Cours / BNPA selon les données disponibles Rdt. Net: Rendement net (DNPA / Cours)

Comp.: 1 - Premier Compartiment 2 - Second Compartiment 3 - Compartiment de croissance

Ratio de liquidité = Titres échangés / Volume des ordres de vente

: Progression de l'indice sectoriel : Stabilité de l'indice sectoriel : Recul de l'indice sectoriel

MARCHE DES OBLIGATIONS

Symbole	Titre	Valeur nominale	Cours Précédent	Cours du jour	Cours Référence	Séance de cotation		Coupon couru	Coupon d'intérêt		Type Amort	
						Volume	Valeur		Période	Montant net		Eché.
OBLIGATIONS D'ETAT												
EOM.O10	ETAT DU MALI 6,20 % 2022-2029	10 000	9 790	NC	9 790			106,15	A	307,50	9-déc.-25	ACD
EOM.O11	ETAT DU MALI 6,40 % 2023-2030	10 000	10 000	NC	10 000			2,43	A	126,60	7-avr.-26	ACD
EOM.O12	ETAT DU MALI 6,50 % 2023-2030	10 000	9 999	NC	9 999			463,01	A	650,00	28-juil.-25	ACD
EOM.O13	ETAT DU MALI 6,50 % 2024-2034	10 000	9 999	NC	9 999			16,03	A	650,00	5-avr.-26	ACD
EOM.O14	ETAT DU MALI 3,00 % 2024-2031	10 000	10 000	NC	10 000			210,41	A	300,00	1-août-25	ACD
EOM.O15	ETAT DU MALI 6,55 % 2024-2031	10 000	10 000	NC	10 000			308,66	A	655,00	24-oct.-25	ACD
EOM.O16	ETAT DU MALI 6,35 % 2024-2029	10 000	10 000	NC	10 000			299,23	A	635,00	24-oct.-25	ACD
EOM.O3	ETAT DU MALI 6,50 % 2018-2025	2 000	1 975	NC	1 975			67,50	A	130,00	6-oct.-25	AC
EOM.O4	ETAT DU MALI 6,50% 2019-2027	6 000	6 000	NC	6 000			294,90	A	390,00	12-juil.-25	AC
EOM.O5	ETAT DU MALI 6,50% 2020-2028	6 000	6 000	NC	6 000			19,23	A	390,00	27-mars-26	ACD
EOM.O6	ETAT DU MALI 6,50% 2020-2027	6 000	6 000	NC	6 000			142,50	A	390,00	1-déc.-25	AC
EOM.O7	ETAT DU MALI 6.50% 2021-2031 (*)	8 750	8 663	NC	8 662.50			565,63	A	568,75	16-avr.-25	AC
EOM.O8	ETAT DU MALI 6,20 % 2022-2032	10 000	9 999	NC	9 999			372,00	A	620,00	7-sept.-25	ACD
EOM.O9	ETAT DU MALI 6,30% 2022-2032	10 000	10 000	NC	10 000			217,48	A	630,00	9-déc.-25	ACD
EOS.O10	ETAT DU SENEGAL 6,15 % 2023-2030	10 000	10 000	NC	10 000			26,74	S	307,50	29-sept.-25	ACD
EOS.O11	ETAT DU SENEGAL 6,35 % 2023-2033	10 000	9 849	NC	9 849			27,61	S	317,50	29-sept.-25	ACD
EOS.O12	ETAT DU SENEGAL 6,15 % 2023-2028	10 000	10 000	NC	10 000			100,23	S	307,50	14-août-25	ACD
EOS.O13	ETAT DU SENEGAL 6,30 % 2023-2030	10 000	10 000	NC	10 000			102,68	S	315,00	14-août-25	ACD
EOS.O14	ETAT DU SENEGAL 6,50 % 2023-2033	10 000	10 000	NC	10 000			105,94	S	325,00	14-août-25	ACD
EOS.O15	ETAT DU SENEGAL 6,25 % 2024-2029	10 000	10 260	10 100	10 100	20 050	199 505 000	110,50	S	312,50	9-août-25	ACD
EOS.O16	ETAT DU SENEGAL 6,45 % 2024-2031	10 000	10 025	NC	10 025			114,03	S	322,50	9-août-25	ACD
EOS.O17	ETAT DU SENEGAL 6,65 % 2024-2034	10 000	9 800	NC	9 800			117,57	S	332,50	9-août-25	ACD
EOS.O7	ETAT SENEGAL 6.30% 2015-2025	10 000	10 000	NC	10 000			241,64	S	312,41	25-mai-25	ACD
EOS.O8	ETAT DU SENEGAL 5,95% 2022-2034	10 000	10 000	NC	10 000			180,05	A	620,00	29-déc.-25	ACD
EOS.O9	ETAT DU SENEGAL 6,00 % 2023-20	10 000	10 535	NC	10 535			26,09	S	300,00	29-sept.-25	ACD
TPBF.O10	TPBF 6,50% 2020 - 2028	5 000	5 000	NC	4 999.52			22,08	S	162,50	20-sept.-25	ACD
TPBF.O11	TPBF 6,50 % 2020-2028	5 835	5 835	NC	5 835			99,53	S	189,64	9-juil.-25	ACD
TPBF.O12	TPBF 6.50% 2021-2031	10 000	9 977	9 700	9 700	1 000	9 700 000	35,33	S	325,00	25-sept.-25	ACD
TPBF.O13	TPBF 6,50 % 2021 - 2031	10 000	9 950	NC	9 950			175,97	S	325,00	6-juil.-25	ACD
TPBF.O14	TPBF 6,30% 2022-2034	10 000	9 899	NC	9 899			75,33	S	315,00	1-sept.-25	ACD
TPBF.O15	ETAT DU BURKINA 6,30 % 2022-2	10 000	9 999	NC	9 999			261,05	S	315,00	15-mai-25	ACD
TPBF.O16	ETAT DU BURKINA 6% 2023-2028	10 000	10 000	NC	10 000			155,80	S	300,00	10-juil.-25	ACD
TPBF.O17	TPBF 6,30 % 2023-2030	10 000	10 000	NC	10 000			3,45	S	315,60	12-oct.-25	ACD
TPBF.O18	TPBF 6,50% 2023-2033	10 000	10 000	NC	10 000			3,56	S	325,60	12-oct.-25	ACD
TPBF.O19	ETAT DU BURKINA 6,30% 2024-2029	10 000	10 000	NC	10 000			276,71	S	315,00	6-mai-25	ACD
TPBF.O20	ETAT DU BURKINA 6,55% 2024-2031	10 000	10 000	NC	10 000			287,69	S	327,50	6-mai-25	ACD
TPBF.O21	ETAT DU BURKINA 6,50% 2024-2029	10 000	10 000	NC	10 000			491,99	S	650,00	28-mai-25	ACD
TPBF.O22	ETAT DU BURKINA 6,80% 2024-2032	10 000	10 000	NC	10 000			514,70	S	680,00	28-mai-25	ACD
TPBF.O4	TPBF 6.50% 2017-2027	10 000	10 750	NC	10 750			130,00	S	322,33	31-juil.-25	ACD
TPBF.O6	TPBF 6.50% 2018-2025	10 000	9 112	NC	9 112			231,51	S	324,11	5-juin-25	ACD
TPBF.O7	TPBF 6,50% 2018- 2025	10 000	10 000	10 000	10 000	5	50 000	269,34	S	325,00	15-mai-25	AC
TPBF.O8	TPBF 6,50% 2019-2027	10 000	9 898	NC	9 898			283,15	S	322,33	6-mai-25	ACD
TPBF.O9	TPBF 6,50% 2019 - 2027	10 000	10 750	NC	10 750			10,68	S	325,60	8-oct.-25	ACD
TPBJ.O3	TPBJ 6,50% 2020-2028	10 000	10 000	10 000	10 000	56	560 000	413,15	A	650,00	25-août-25	AC
TPBJ.O4	TPBJ 5,50 % 2022-2037	10 000	10 000	NC	10 000			66,30	A	550,00	1-mars-26	AC
TPBJ.O5	TPBJ 5,85 % 2022-2042	10 000	9 900	NC	9 900			70,52	A	585,00	1-mars-26	ACD
TPBJ.O6	TPBJ 5,75% 2022-2037	10 000	10 100	NC	10 100			409,59	A	575,00	28-juil.-25	ACD
TPBJ.O7	TPBJ 5,70% 2023-2030	10 000	10 000	NC	10 000			49,97	A	570,00	13-mars-26	AC
TPBJ.O8	TPBJ 6,20% 2023-2038	10 000	10 000	NC	10 000			54,36	A	620,00	13-mars-26	AC
TPCI.O19	TPCI 5.99% 2015-2025	10 000	10 000	SP	10 000			549,77	A	599,00	14-mai-25	ACD
TPCI.O21	TPCI 6% 2016-2028	10 000	10 000	SP	10 000			9,86	A	600,00	8-avr.-26	ACD
TPCI.O22	TPCI 5.90% 2016 - 2026	10 000	10 000	SP	10 000			489,78	A	590,00	15-juin-25	ACD
TPCI.O23	TPCI 5.90% 2016-2026	10 000	10 000	NC	10 000			239,23	A	590,00	17-nov.-25	ACD
TPCI.O24	TPCI 6.25% 2017-2029	10 000	9 700	SP	9 700			48,08	S	312,50	30-juin-25	ACD
TPCI.O27	TPCI 6% 2017-2025	10 000	10 250	SP	10 250			174,73	S	300,00	29-juin-25	ACD
TPCI.O28	TPCI 6% 2018 - 2026	10 000	9 800	NC	9 800			419,18	A	600,00	2-août-25	ACD
TPCI.O29	TPCI 6% 2018-2026	10 000	10 000	NC	10 000			290,96	A	600,00	19-oct.-25	ACD

TPCI.030	TPCI 5,95% 2018-2025	2 000	2 000	SP	2 000	39,78	S	59,34	13-juin-25	ACD
TPCI.031	TPCI 5,75% 2019 - 2026	10 000	10 230	SP	10 230	469,45	A	575,00	20-juin-25	ACD
TPCI.032	TPCI 2,23% 2019-2026	10 000		SP		182,07	A	223,00	20-juin-25	ACD
TPCI.033	TPCI 5,75% 2019-2026	2 000	2 080	SP	2 080	7,91	A	115,52	20-mars-26	ACD
TPCI.034	TPCI 6% 2019-2029	5 000	4 950	SP	4 950	20,55	A	300,00	20-mars-26	ACD
TPCI.035	TPCI 5,75% 2019 -2026	10 000	10 000	NC	10 000	436,37	A	575,00	11-juil.-25	ACD
TPCI.036	TPCI 5,75% 2019- 2026	10 000	10 000	NC	10 000	371,78	A	575,00	21-août-25	ACD
TPCI.037	TPCI 5,80% 2019-2026	4 000	4 000	NC	4 000	83,27	A	232,00	4-déc.-25	ACD
TPCI.038	TPCI 5,75% 2019-2026	4 000	4 000	NC	4 000	82,55	A	230,00	4-déc.-25	ACD
TPCI.039	TPCI 5,75% 2019 - 2026	4 000	3 908	NC	3 908	112,79	A	230,00	17-oct.-25	ACD
TPCI.040	TPCI 5,75% 2019-2026	4 000	4 000	NC	4 000	59,23	A	230,00	10-janv.-26	ACD
TPCI.041	TPCI 5,80% 2020-2027	10 000	10 000	SP	10 000	71,51	A	580,00	28-févr.-26	ACD
TPCI.042	TPCI 5,90% 2020-2030	10 000	10 000	SP	10 000	72,74	A	590,00	28-févr.-26	ACD
TPCI.043	TPCI 5,90% 2020 - 2030	10 000	10 000	SP	10 000	575,45	A	590,00	23-avr.-25	ACD
TPCI.044	TPCI 5,80% 2020 - 2027	10 000	9 800	SP	9 800	565,70	A	580,00	23-avr.-25	ACD
TPCI.045	TPCI 5,80% 2020 -2027	6 000	6 000	SP	6 000	287,93	A	348,00	16-juin-25	ACD
TPCI.046	TPCI 5,90% 2020 - 2030	7 500	7 650	SP	7 650	366,12	A	442,50	16-juin-25	ACD
TPCI.047	TPCI 5,80% 2020 - 2027	6 000	6 150	SP	6 150	362,40	A	438,00	16-juin-25	ACD
TPCI.048	TPCI 5,80% 2020- 2027	6 000	5 940	NC	5 940	246,94	A	348,00	29-juil.-25	ACD
TPCI.049	TPCI 5,90% 2020- 2030	7 500	7 564	NC	7 563.75	313,99	A	442,50	29-juil.-25	ACD
TPCI.050	TPCI 5,90% 2020-2030	7 500	7 500	NC	7 500	277,62	A	442,50	28-août-25	ACD
TPCI.051	TPCI 5,80 % 2020-2027	6 000	6 000	NC	6 000	184,96	A	348,00	2-oct.-25	ACD
TPCI.052	TPCI 5,90 % 2020 -2030	7 500	7 500	NC	7 500	235,19	A	442,50	2-oct.-25	ACD
TPCI.053	TPCI 5,80% 2020-2027	6 000	6 360	NC	6 360	160,18	A	348,00	28-oct.-25	ACD
TPCI.054	TPCI 5,90% 2020-2030	7 500	7 350	NC	7 350	203,67	A	442,50	28-oct.-25	ACD
TPCI.055	TPCI 5,80% 2020 -2027	6 000	6 000	NC	6 000	105,83	A	348,00	24-déc.-25	ACD
TPCI.056	TPCI 5,90% 2020- 2030	7 500	8 058	NC	8 058	134,57	A	442,50	24-déc.-25	ACD
TPCI.057	TPCI 5,80% 2020-2027	6 000	5 820	NC	5 820	138,25	A	348,00	20-nov.-25	ACD
TPCI.058	TPCI 5,80% 2021-2028	6 000	6 000	SP	6 000	34,32	A	348,00	9-mars-26	ACD
TPCI.059	TPCI 5,90% 2021-2031	7 500	7 763	SP	7 762.50	43,64	A	442,50	9-mars-26	ACD
TPCI.060	TPCI 5,80% 2021-2028	10 000	10 000	SP	10 000	533,92	A	580,00	13-mai-25	ACD
TPCI.061	TPCI 5,90% 2021-2031	10 000	10 000	SP	10 000	543,12	A	590,00	13-mai-25	ACD
TPCI.062	TPCI 5,80 % 2021 -2028	8 000	8 000	SP	8 000	366,12	A	464,00	30-juin-25	ACD
TPCI.063	TPCI 5,90% 2021 -2031	8 750	8 750	SP	8 750	407,34	A	516,25	30-juin-25	ACD
TPCI.064	TPCI 5,80 % 2021 - 2028	8 000	7 958	NC	7 958.40	306,37	A	464,00	16-août-25	ACD
TPCI.065	TPCI 5,90 % 2021-2031	8 750	9 363	NC	9 362.50	277,22	A	516,25	30-sept.-25	ACD
TPCI.066	TPCI 5,90% 2021-2031	8 750	8 575	NC	8 575	226,30	A	516,25	5-nov.-25	ACD
TPCI.067	TPCI 5,90 % 2021-2036	10 000	10 000	NC	10 000	192,36	A	590,00	16-déc.-25	ACD
TPCI.068	TPCI 5,90 % 2022-2037	10 000	10 000	NC	10 000	116,38	A	590,00	1-févr.-26	ACD
TPCI.069	TPCI 5,75 % 2022-2037	10 000	10 000	SP	10 000	36,23	A	575,00	22-mars-26	ACD
TPCI.070	TPCI 5,75 % 2022-2037	10 000	10 000	SP	10 000	551,37	A	575,00	29-avr.-25	ACD
TPCI.071	TPCI 5,65% 2022-2032	10 000	10 000	SP	10 000	469,03	A	565,00	15-juin-25	ACD
TPCI.072	TPCI 5,65% 2022-2029	10 000	9 800	NC	9 800	400,92	A	565,00	29-juil.-25	ACD
TPCI.073	TPCI 5,75% 2022-2032	10 000	10 500	NC	10 500	408,01	A	575,00	29-juil.-25	ACD
TPCI.074	TPCI 5,85% 2022-2042	9 474	9 474	NC	9 473.68	393,26	A	554,21	29-juil.-25	ACD
TPCI.075	TPCI 5,65% 2022-2029	10 000	10 700	NC	10 700	292,56	A	565,00	7-oct.-25	ACD
TPCI.076	TPCI 5,75% 2022-2032	10 000	10 000	NC	10 000	297,74	A	575,00	7-oct.-25	ACD
TPCI.077	TPCI (TAUX DE BASE + SPREAD) % 2022-2029	10 000	10 000	NC	10 000	138,46	T	198,75	11-mai-25	ACD
TPCI.078	TPCI 5,65% 2022-2029	10 000	10 000	NC	10 000	188,85	A	565,00	13-déc.-25	ACD
TPCI.079	TPCI 5,75% 2023-2030	10 000	10 750	SP	10 750	70,89	A	575,00	28-févr.-26	ACD
TPCI.080	TPCI 6% 2023-2030	10 000	10 000	SP	10 000	545,75	A	600,00	17-mai-25	ACD
TPCI.081	TPCI 5,90% 2023-2028	10 000	10 500	NC	10 500	415,42	A	590,00	31-juil.-25	ACD
TPCI.082	TPCI 6,00% 2023-2030	10 000	10 000	NC	10 000	422,47	A	600,00	31-juil.-25	ACD
TPCI.083	TPCI 5,90 % 2023-2028	10 000	10 000	NC	10 000	448,66	A	890,00	12-oct.-25	ACD
TPCI.084	TPCI 6,00 % 2023-2030	10 000	9 999	NC	9 999	302,47	A	600,00	12-oct.-25	ACD
TPCI.085	TPCI 5,90 % 2023 - 2028	10 000	10 000	NC	10 000	195,59	A	590,00	14-déc.-25	ACD
TPCI.086	TPCI 6,00 % 2023 - 2030	10 000	10 000	NC	10 000	198,90	A	600,00	14-déc.-25	ACD
TPCI.087	TPCI 5,90% 2024-2029	10 000	10 000	SP	10 000	32,33	A	590,00	25-mars-26	ACD
TPCI.088	TPCI 6,00% 2024-2031	10 000	10 000	SP	10 000	32,88	A	600,00	25-mars-26	ACD
TPCI.089	TPCI 5,90% 2024-2029	10 000	10 900	NC	10 900	434,82	A	590,00	19-juil.-25	ACD
TPCI.090	TPCI 6,00% 2024-2031	10 000	10 000	NC	10 000	442,19	A	600,00	19-juil.-25	ACD
TPCI.091	TPCI 5,90% 2024-2029	10 000	10 000	NC	10 000	373,40	A	590,00	26-août-25	ACD
TPCI.092	TPCI 6,00% 2024-2031	10 000	9 800	NC	9 800	379,73	A	600,00	26-août-25	ACD
TPCI.093	TPCI 5,90% 2024-2029	10 000	10 000	NC	10 000	236,00	A	590,00	19-nov.-25	ACD
TPCI.094	TPCI 6,00% 2024-2031	10 000	10 000	NC	10 000	240,00	A	600,00	19-nov.-25	ACD

TPNE.01	TRESOR PUBLIC DU NIGER 6,50% 2019-2026	10 000	10 000	SP	10 000	30,27	A	650,00	28-mars-26	ACD
TPNE.02	TRESOR PUBLIC DU NIGER 6,50% 2019 - 2026	10 000	10 000	SP	10 000	455,89	A	650,00	1-août-25	ACD
TPNE.03	TRESOR PUBLIC DU NIGER 6,5% 2020-2027	6 000	6 000	SP	6 000	274,60	A	390,00	31-juil.-25	ACD
TPNE.04	TRESOR PUBLIC DU NIGER 6,30% 2	8 750	8 750	SP	8 750	351,89	A	551,25	24-août-25	ACD
TPNE.05	TPNE 6,15 % 2022-2034	10 000	10 000	SP	10 000	530,75	A	615,00	3-juin-25	ACD
TPNE.06	TRESOR PUBLIC DU NIGER 6,15% 2022 - 2034	10 000	10 000	SP	10 000	203,88	A	615,00	14-déc.-25	ACD
TPNE.07	TRESOR PUBLIC DU NIGER 6,25 % 2023-2028	10 000	10 000	SP	10 000	505,14	A	625,00	23-juin-25	ACD
TPTG.02	TPTG 6% 2022-2037	10 000	10 000	NC	10 000	244,93	A	600,00	16-nov.-25	ACD
TOTAL						21 111		209 815 000		

OBLIGATIONS REGIONALES

BIDC.04	BIDC-EBID 6.10% 2017-2027	3 750	3 750	NC	3 750	189,29	A	228,78	16-juin-25	ACD
BIDC.05	BIDC-EBID 6,40% 2019-2026	10 000	10 000	NC	10 000	162,65	S	320,00	12-juil.-25	ACD
BIDC.06	BIDC-EBID 6,50 % 2021-2028	7 000	7 000	NC	7 000	183,25	S	225,63	18-mai-25	ACD
BIDC.07	BIDC-EBID 5,90% 2022-2029	9 000	9 000	NC	9 000	183,30	S	264,77	9-juin-25	ACD
BIDC.08	BIDC-EBID GSS BOND 6,50% 2024-2031	10 000	9 985	NC	9 985	133,56	S	322,33	29-juil.-25	ACD
CRRH.010	CRRH-UEMOA 6,10% 2022-2037	10 000	10 000	NC	10 000	117,96	S	305,00	3-août-25	AC
CRRH.05	CRRH-UEMOA 5.85% 2015-2025	10 000	10 000	NC	10 000	115,52	S	209,10	4-juil.-25	AC
CRRH.06	CRRH-UEMOA 5.85% 2016-2026	10 000	10 000	NC	10 000	161,04	S	292,50	3-juil.-25	ACD
CRRH.07	CRRH-UEMOA 5.95% 2017-2029	4 167	4 167	NC	4 167	101,36	S	123,96	17-mai-25	AC
CRRH.08	CRRH-UEMOA 5.95% 2018-2030	5 000	5 000	NC	5 000	93,17	S	148,75	21-juin-25	AC
CRRH.09	CRRH-UEMOA 6.05% 2018-2033	6 000	6 000	NC	6 000	113,69	S	181,50	21-juin-25	AC
TOTAL						0		0		

OBLIGATIONS PRIVEES

BABS.01	GSS BAOBAB 6,80% 2024-2029	10 000	10 000	NC	10 000	301,21	S	318,72	24-avr.-25	ACD
FBOAD.01	FCTC BOAD DOLI-P 6,10% 2023-2030	6 400	6 400	NC	6 400	26,74	S	198,94	22-sept.-25	AC
FBOAD.02	FCTC BOAD DOLI-P 9,50% 2024-2029	10 000	10 000	NC	10 000	590,82	S	684,52	20-mai-25	AC
FCAS.01	FCTC CROISSANCE ATLANTIQUE 6,20% 2024-2029	8 689	8 689	NC	8 688.89	49,23	T	640,00	7-juil.-25	AC
FDFINBF.01	FIDELIS FINANCE CAP25 7,00% 2023-2028	10 000	10 000	NC	10 000	261,40	S	326,30	20-mai-25	ACD
FEPTC.01	FCTC EPT 7 % 2023-2030	9 583	9 583	NC	9 583	84,94	T	164,35	27-mai-25	ACD
FEPTC.02	FCTC EPT 7,25 % 2023-2033	10 000	10 500	NC	10 500	91,81	T	177,63	27-mai-25	ACD
FEPTC.03	FCTC EPT 7,50% 2023-2038	10 000		NC		94,97	T	183,75	27-mai-25	ACD
FORBT.01	FCTC ORABANK 7 % 2021-2026	3 889	4 550	NC	4 549.99	12,32	T	66,69	28-juin-25	ACD
FSNTS.01	FCTC SONATEL C-1 6,40 % 2023-2	10 000	10 750	NC	10 750	141,26	S	300,80	19-juil.-25	AC
FSNTS.02	FCTC SONATEL C-2 6,60 % 2023-2	10 000	9 950	NC	9 950	145,67	S	310,20	19-juil.-25	AC
FTIMC.01	FCTC TEYLIOM IMMO 7 % 2021-2028	5 417	5 417	NC	5 416.66	139,96	T	348,00	8-juin-25	ACD
ORGT.02	ORAGROUP SA 7,15% 2021-2028	8 000	8 800	NC	8 800	267,14	S	286,00	26-avr.-25	ACD
PADS.03	PAD 6,60% 2020-2027	6 000	6 000	NC	6 000	192,56	S	198,00	19-avr.-25	ACD
PTRC.01	PETRO IVOIRE 6,80% 2022-2029	10 000	10 750	NC	10 750	219,69	S	333,20	15-juin-25	ACD
SNTS.02	SONATEL 6,50% 2020-2027	5 000	5 000	NC	5 000	73,65	S	151,49	16-juil.-25	ACD
TOTAL						0		0		

SUKUK ET TITRES ASSIMILES

SUKSN.S2	SUKUK SN 6% 2016-2026	10 000	10 750	NC	10 750	130,00	S	301,67	26-juil.-25	ACD
SUKTG.S1	SUKUK TG 6.5% 2016-2026	10 000	10 000	NC	10 000	115,05	S	371,86	17-août-25	ACD
TOTAL						0		0		

TOTAL - Marché des obligations
21 111 209 815 000

Légende :
 (#) (*) Ex-Coupon couru (#/#)Cours de référence amorti / Coupon couru Ex-c (#)Ex-marge de profits
 Cours du jour: Ouv.: Ouverture Clôt.: Clôture Moy.: Moyen
 Type Amort: Type d'Amortissement IF: In Fine AC: Amortissement Constant AD: Amortissement Dégressif ACD: Amortissement Constant Différé
 Période: Périodicité de paiement des coupons A: Annuelle S: Semestrielle T: Trimestrielle
 Eché.: Échéance de paiement des intérêts
 Mentions: NC: Non Coté Ex-c: Ex-coupon ou Ex-droit SP: Suspendu

INFORMATIONS
OPERATIONS EN COURS

Emetteur	Opération
ETAT DU NIGER	Première cotation - TRESOR PUBLIC DU NIGER 6,60 % 2025-2030 et TRESOR PUBLIC DU NIGER 6,90 % 2025-2032 Première cotation le 22 avril 2025

BIIC BENIN	Première cotation - BANQUE INTERNATIONALE POUR L'INDUSTRIE ET LE COMMERCE - Première cotation le 28 avril 2025
BANK OF AFRICA BF	Paiement de dividendes de 428 F CFA net par action, le 22/04/2025
MOVIS CI	Ouverture de l'offre publique de retrait MOVIS

AVIS

Entité	N°	Nature	Objet
BRVM	074-2025	Première cotation	Première cotation - TRESOR PUBLIC DU NIGER 6,60 % 2025-2030 & TRESOR PUBLIC DU NIGER 6,90 % 2025-2032
BRVM	075-2025	Paiement Intérêts et remboursement	Paiement des intérêts semestriels et remboursement partiel du capital - ORAGROUP SA 7,15 % 2021-2028

COMMUNIQUES

Emetteur	N°	Nature	Objet
----------	----	--------	-------

QUANTITES RESIDUELLES
MARCHE DES ACTIONS

Symbole	Titre	Quantité résiduelle à l'achat	Cours Achat / Vente			Quantité résiduelle à la vente	Cours de Référence
ABJC	SERVAIR ABIDJAN CI	166	1,715	/	1,800	944	1 800
BICC	BICI CI	5	15,000	/	15,500	114	15 500
BNBC	BERNABE CI			/	Marché	9 573	865
BOAB	BANK OF AFRICA BN	200	4,650	/	4,695	1 262	4 695
BOABF	BANK OF AFRICA BF	1 250	4,210	/	4,295	83	4 295
BOAC	BANK OF AFRICA CI	17	5,950	/	6,000	7 351	6 000
BOAM	BANK OF AFRICA ML	18	2,600	/	2,650	23	2 600
BOAN	BANK OF AFRICA NG	128	2,760	/	2,785	130	2 785
BOAS	BANK OF AFRICA SENEGAL	50	4,185	/	4,200	53	4 100
CABC	SICABLE CI	1 598	1,240	/	1,375	2 207	1 375
CBIBF	CORIS BANK INTERNATIONAL	25	10,365	/	10,400	1 425	10 400
CFAC	CFAO MOTORS CI	9	605	/	610	532	610
CIEC	CIE CI	5	2,395	/	2,400	1 015	2 400
ECOC	ECOBANK COTE D'IVOIRE	50	9,910	/	9,925	993	9 925
ETIT	ECOBANK TRANS. INCORP. TG	2 739 332	14	/	15	136 768	15
FTSC	FILTISAC CI	5	3,390	/	3,400	2 782	3 400
LNBB	LOTIERIE NATIONALE DU BENIN	58	4,800	/	4,805	381	4 805
NEIC	NEI-CEDA CI			/	Marché	34 655	620
NSBC	NSIA BANQUE COTE D'IVOIRE	185	8,090	/	8,100	204	8 100
N TLC	NESTLE CI	201	9,880	/	9,900	51	9 900
ONTBF	ONATEL BF	24	2,575	/	2,650	219	2 650
ORAC	ORANGE COTE D'IVOIRE	111	14,605	/	15,450	129	14 605
ORGT	ORAGROUP TOGO	14	1,560	/	1,600	356	1 600
PALC	PALM CI	2 086	5,650	/	5,685	2 062	5 650
PRSC	TRACTAFRIC MOTORS CI	100	1,805	/	1,930	842	1 930
SAFC	SAFCA CI	57	685	/	700	58 882	700
SCRC	SUCRIVOIRE	150	925	/	960	123	960
SDCC	SOE CI	51	6,200	/	6,295	162	6 200
SDSC	AFRICA GLOBAL LOGISTICS CI	100	1,330	/	1,340	1 322	1 340
SEMC	EVIOSYS PACKAGING SIEM CI			/			700
SGBC	SOCIETE GENERALE COTE D'IVOIRE	20	21,855	/	21,900	2 600	21 900
SHEC	VIVO ENERGY CI	2	910	/	925	2 996	925
SIBC	SOCIETE IVOIRIENNE DE BANQUE	1 085	4,800	/	4,890	80	4 890
SICC	SICOR CI			/			3 305
SIVC	AIR LIQUIDE CI			/	Marché	19 018	460
SLBC	SOLIBRA CI	1	13,990	/	13,995	61	13 995
SMBC	SMB CI	15	8,305	/	8,430	251	8 430
SNTS	SONATEL SN	120	24,900	/	24,990	3 279	24 990
SOGC	SOGB CI	103	5,200	/	5,245	661	5 245
SPHC	SAPH CI	59	4,625	/			4 625
STAC	SETAO CI	7	475	/	480	122	480
STBC	SITAB CI	47	9,050	/	9,745	194	9 745
SVOC	MOVIS CI	50	2,220	/			2 395
TTLC	TOTALENERGIES MARKETING CI	1 095	3,945	/	3,950	343	3 950
TTLS	TOTALENERGIES MARKETING SN	1 194	2,300	/	2,340	165	2 340
UNLC	UNILEVER CI	160	7,600	/			7 600
UNXC	UNIWAX CI	581	385	/	390	874	390

QUANTITES RESIDUELLES

MARCHE DES DROITS

Symbole	Titre	Quantité résiduelle à l'achat	Cours Achat / Vente	Quantité résiduelle à la vente	Cours de Référence
---------	-------	-------------------------------	---------------------	--------------------------------	--------------------

QUANTITES RESIDUELLES
MARCHE DES OBLIGATIONS

Symbole	Titre	Quantité résiduelle à l'achat	Cours Achat / Vente	Quantité résiduelle à la vente	Cours de Référence
BABS.O1	GSS BAOBAB 6,80% 2024-2029		/ 10,000	50	10 000
FBOAD.O1	FCTC BOAD DOLI-P 6,10% 2023-2030		/ 6,400	22	6 400
FBOAD.O2	FCTC BOAD DOLI-P 9,50% 2024-2029		/		10 000
FCAS.O1	FCTC CROISSANCE ATLANTIQUE 6,20% 2024-2029		/		8 689
FDINBF.O1	FIDELIS FINANCE CAP25 7,00% 2023-2028		/		10 000
FEPTC.O1	FCTC EPT 7 % 2023-2030		/		9 583
ORGT.O2	ORAGROUP SA 7,15% 2021-2028		/ 8,800	1 025	8 800
PADS.O3	PAD 6,60% 2020-2027		/ 6,000	85	6 000
PTRC.O1	PETRO IVOIRE 6,80% 2022-2029		/ 10,000	2 500	10 750
SNTS.O2	SONATEL 6,50% 2020-2027		/ Marché	600	5 000
FEPTC.O2	FCTC EPT 7,25 % 2023-2033	90	10,000 / 10,500	109	10 500
FEPTC.O3	FCTC EPT 7,50% 2023-2038		/		10 000
FORBT.O1	FCTC ORABANK 7 % 2021-2026		/		4 550
FSNTS.O1	FCTC SONATEL C-1 6,40 % 2023-2		/ 10,750	2 000	10 750
FSNTS.O2	FCTC SONATEL C-2 6,60 % 2023-2		/ 9,900	1 542	9 950
FTIMC.O1	FCTC TEYLIOM IMMO 7 % 2021-2028		/ 5,416.66	90	5 417
EOM.O10	ETAT DU MALI 6,20 % 2022-2029		/ 9,795	100	9 790
EOM.O11	ETAT DU MALI 6,40 % 2023-2030	1	10,000 /		10 000
EOM.O12	ETAT DU MALI 6,50 % 2023-2030		/ 10,000	34	9 999
EOM.O13	ETAT DU MALI 6,50 % 2024-2034		/		9 999
EOM.O14	ETAT DU MALI 3,00 % 2024-2031		/		10 000
EOM.O15	ETAT DU MALI 6,55 % 2024-2031		/		10 000
TPNE.O5	TPNE 6,15 % 2022-2034		/		10 000
TPNE.O6	TRESOR PUBLIC DU NIGER 6,15% 2022 - 2034		/		10 000
TPNE.O7	TRESOR PUBLIC DU NIGER 6,25 % 2023-2028		/		10 000
TPTG.O2	TPTG 6% 2022-2037		/ 10,000	30	10 000
TPCI.O93	TPCI 5,90% 2024-2029		/		10 000
TPCI.O94	TPCI 6,00% 2024-2031		/		10 000
TPNE.O1	TRESOR PUBLIC DU NIGER 6,50% 2019-2026		/		10 000
TPNE.O2	TRESOR PUBLIC DU NIGER 6,50% 2019 - 2026		/		10 000
TPNE.O3	TRESOR PUBLIC DU NIGER 6,5% 2020-2027		/		6 000
TPNE.O4	TRESOR PUBLIC DU NIGER 6,30% 2		/		8 750
TPCI.O87	TPCI 5,90% 2024-2029		/		10 000
TPCI.O88	TPCI 6,00% 2024-2031		/		10 000
TPCI.O89	TPCI 5,90% 2024-2029		/		10 900
TPCI.O90	TPCI 6,00% 2024-2031		/ 10,050	10 000	10 000
TPCI.O91	TPCI 5,90% 2024-2029		/		10 000
TPCI.O92	TPCI 6,00% 2024-2031		/ 9,800	22	9 800
TPCI.O81	TPCI 5,90% 2023-2028		/		10 500
TPCI.O82	TPCI 6,00% 2023-2030		/ 10,000	15 189	10 000
TPCI.O83	TPCI 5,90 % 2023-2028		/		10 000
TPCI.O84	TPCI 6,00 % 2023-2030		/		9 999
TPCI.O85	TPCI 5,90 % 2023 - 2028		/		10 000
TPCI.O86	TPCI 6,00 % 2023 - 2030		/		10 000
TPCI.O75	TPCI 5,65% 2022-2029		/		10 700
TPCI.O76	TPCI 5,75% 2022-2032		/ 10,000	5 000	10 000
TPCI.O77	TPCI (TAUX DE BASE + SPREAD) % 2022-2029		/		10 000
TPCI.O78	TPCI 5,65% 2022-2029		/		10 000
TPCI.O79	TPCI 5,75% 2023-2030		/		10 750
TPCI.O80	TPCI 6% 2023-2030		/		10 000

TPCI.069	TPCI 5,75 % 2022-2037	/			10 000
TPCI.070	TPCI 5,75 % 2022-2037	/			10 000
TPCI.071	TPCI 5,65% 2022-2032	/			10 000
TPCI.072	TPCI 5,65% 2022-2029	/			9 800
TPCI.073	TPCI 5,75% 2022-2032	/			10 500
TPCI.074	TPCI 5,85% 2022-2042	/			9 474
TPCI.063	TPCI 5,90% 2021 - 2031	/			8 750
TPCI.064	TPCI 5,80 % 2021 - 2028	/			7 958
TPCI.065	TPCI 5,90 % 2021-2031	/			9 363
TPCI.066	TPCI 5,90% 2021-2031	/			8 575
TPCI.067	TPCI 5,90 % 2021-2036	/	10,000	34 998	10 000
TPCI.068	TPCI 5,90 % 2022-2037	/	10,000	131	10 000
TPCI.057	TPCI 5,80% 2020-2027	/			5 820
TPCI.058	TPCI 5,80% 2021-2028	/			6 000
TPCI.059	TPCI 5,90% 2021-2031	/			7 763
TPCI.060	TPCI 5,80% 2021-2028	/			10 000
TPCI.061	TPCI 5,90% 2021-2031	/			10 000
TPCI.062	TPCI 5,80 % 2021 -2028	/			8 000
TPCI.051	TPCI 5,80 % 2020-2027	/			6 000
TPCI.052	TPCI 5,90 % 2020 -2030	/			7 500
TPCI.053	TPCI 5,80% 2020-2027	/			6 360
TPCI.054	TPCI 5,90% 2020-2030	/			7 350
TPCI.055	TPCI 5,80% 2020 -2027	/			6 000
TPCI.056	TPCI 5,90% 2020- 2030	/	Marché	5 400	8 058
TPCI.045	TPCI 5,80% 2020 -2027	/			6 000
TPCI.046	TPCI 5,90% 2020 - 2030	/			7 650
TPCI.047	TPCI 5,80% 2020 - 2027	/			6 150
TPCI.048	TPCI 5,80% 2020- 2027	/			5 940
TPCI.049	TPCI 5,90% 2020- 2030	/			7 564
TPCI.050	TPCI 5,90% 2020-2030	/	7,500	3	7 500
TPCI.039	TPCI 5,75% 2019 - 2026	/			3 908
TPCI.040	TPCI 5,75% 2019-2026	/			4 000
TPCI.041	TPCI 5,80% 2020-2027	/			10 000
TPCI.042	TPCI 5,90% 2020-2030	/			10 000
TPCI.043	TPCI 5,90% 2020 - 2030	/			10 000
TPCI.044	TPCI 5,80% 2020 - 2027	/			9 800
TPCI.033	TPCI 5.75% 2019-2026	/			2 080
TPCI.034	TPCI 6% 2019-2029	/			4 950
TPCI.035	TPCI 5,75% 2019 -2026	/			10 000
TPCI.036	TPCI 5,75% 2019- 2026	/			10 000
TPCI.037	TPCI 5,80% 2019-2026	/			4 000
TPCI.038	TPCI 5,75% 2019-2026	/	4,000	95	4 000
TPCI.027	TPCI 6% 2017-2025	/			10 250
TPCI.028	TPCI 6% 2018 - 2026	/			9 800
TPCI.029	TPCI 6% 2018-2026	/			10 000
TPCI.030	TPCI 5,95% 2018-2025	/			2 000
TPCI.031	TPCI 5,75% 2019 - 2026	/			10 230
TPCI.032	TPCI 2,23% 2019-2026	/			10 000
TPBJ.08	TPBJ 6,20% 2023-2038	/	9,900	30	10 000
TPCI.019	TPCI 5.99% 2015-2025	/			10 000
TPCI.021	TPCI 6% 2016-2028	/			10 000
TPCI.022	TPCI 5.90% 2016 - 2026	/			10 000
TPCI.023	TPCI 5.90% 2016-2026	/			10 000
TPCI.024	TPCI 6.25% 2017-2029	/			9 700
TPBF.09	TPBF 6,50% 2019 - 2027	/			10 750

TPBJ.O3	TPBJ 6,50% 2020-2028			/	Marché	410		10 000
TPBJ.O4	TPBJ 5,50 % 2022-2037			/				10 000
TPBJ.O5	TPBJ 5,85 % 2022-2042			/	9,900	110		9 900
TPBJ.O6	TPBJ 5,75% 2022-2037			/				10 100
TPBJ.O7	TPBJ 5,70% 2023-2030			/	10,000	2 555		10 000
TPBF.O21	ETAT DU BURKINA 6,50% 2024-2029			/				10 000
TPBF.O22	ETAT DU BURKINA 6,80% 2024-2032			/				10 000
TPBF.O4	TPBF 6.50% 2017-2027			/	Marché	313		10 750
TPBF.O6	TPBF 6.50% 2018-2025			/				9 112
TPBF.O7	TPBF 6,50% 2018- 2025			/	10,000	3		10 000
TPBF.O8	TPBF 6,50% 2019-2027			/	10,000	4		9 898
TPBF.O15	ETAT DU BURKINA 6,30 % 2022-2			/	9,900	50		9 999
TPBF.O16	ETAT DU BURKINA 6% 2023-2028			/				10 000
TPBF.O17	TPBF 6,30 % 2023-2030			/				10 000
TPBF.O18	TPBF 6,50% 2023-2033			/	9,725	10 000		10 000
TPBF.O19	ETAT DU BURKINA 6,30% 2024-2029			/				10 000
TPBF.O20	ETAT DU BURKINA 6,55% 2024-2031			/	10,000	173		10 000
EOS.O9	ETAT DU SENEGAL 6,00 % 2023-20			/				10 535
TPBF.O10	TPBF 6,50% 2020 - 2028			/				5 000
TPBF.O11	TPBF 6,50 % 2020-2028			/	5,776.65	200		5 835
TPBF.O12	TPBF 6.50% 2021-2031			/	9,700	124		9 700
TPBF.O13	TPBF 6,50 % 2021 - 2031			/	10,000	6		9 950
TPBF.O14	TPBF 6,30% 2022-2034			/	9,899	237		9 899
EOS.O14	ETAT DU SENEGAL 6,50 % 2023-2033			/				10 000
EOS.O15	ETAT DU SENEGAL 6,25 % 2024-2029	49	10,100	/	10,300	15		10 100
EOS.O16	ETAT DU SENEGAL 6,45 % 2024-2031			/	9,870	2 038		10 025
EOS.O17	ETAT DU SENEGAL 6,65 % 2024-2034			/	9,800	80		9 800
EOS.O7	ETAT SENEGAL 6.30% 2015-2025			/				10 000
EOS.O8	ETAT DU SENEGAL 5,95% 2022-2034			/	9,700	5 000		10 000
EOM.O8	ETAT DU MALI 6,20 % 2022-2032			/	10,000	1 673		9 999
EOM.O9	ETAT DU MALI 6,30% 2022-2032			/				10 000
EOS.O10	ETAT DU SENEGAL 6,15 % 2023-2030			/				10 000
EOS.O11	ETAT DU SENEGAL 6,35 % 2023-2033			/	9,800	3 000		9 849
EOS.O12	ETAT DU SENEGAL 6,15 % 2023-2028			/	10,000	125		10 000
EOS.O13	ETAT DU SENEGAL 6,30 % 2023-2030			/				10 000
EOM.O16	ETAT DU MALI 6,35 % 2024-2029			/				10 000
EOM.O3	ETAT DU MALI 6,50 % 2018-2025			/	2,000	210		1 975
EOM.O4	ETAT DU MALI 6,50% 2019-2027			/				6 000
EOM.O5	ETAT DU MALI 6,50% 2020-2028			/	6,000	6 000		6 000
EOM.O6	ETAT DU MALI 6,50% 2020-2027			/	5,940	190		6 000
EOM.O7	ETAT DU MALI 6.50% 2021-2031			/	7,425	475		8 663
BIDC.O4	BIDC-EBID 6.10% 2017-2027			/	3,750	30		3 750
BIDC.O5	BIDC-EBID 6,40% 2019-2026			/	10,000	44		10 000
BIDC.O6	BIDC-EBID 6,50 % 2021-2028			/				7 000
BIDC.O7	BIDC-EBID 5,90% 2022-2029			/	9,000	4		9 000
BIDC.O8	BIDC-EBID GSS BOND 6,50% 2024-2031			/	10,000	10 528		9 985
CRRH.O10	CRRH-UEMOA 6,10% 2022-2037			/				10 000
CRRH.O5	CRRH-UEMOA 5.85% 2015-2025			/				10 000
CRRH.O6	CRRH-UEMOA 5.85% 2016-2026			/	10,000	1		10 000
CRRH.O7	CRRH-UEMOA 5.95% 2017-2029			/	4,167	58		4 167
CRRH.O8	CRRH-UEMOA 5.95% 2018-2030			/				5 000
CRRH.O9	CRRH-UEMOA 6.05% 2018-2033			/				6 000

SUKUK ET TITRES ASSIMILES

Symbole	Titre	Quantité résiduelle à l'achat	Cours Achat / Vente	Quantité résiduelle à la vente	Cours de Référence
SUKSN.S2	SUKUK SN 6% 2016-2026		/		10 750
SUKTG.S1	SUKUK TG 6.5% 2016-2026		/		10 000

CALENDRIER DES ASSEMBLEES GENERALES
ANNEE : 2025

Société	Nature	Date	Heure	Lieu
ECOBANK CI	Ordinaire	29/04/2025	10:00:00	En présentiel au Radisson Blu, sis à Abidjan Port-Bouët, route de l'Aéroport International Félix Houphouët Boigny ou par visioconférence ou tout moyen de communication permettant l'identification de l'actionnaire
CORIS BANK INTERNATIONAL	Ordinaire	29/04/2025	09:00:00	Sopatel Hôtel Silmandé SA
SONATEL	Mixte	17/04/2025	10:00:00	Par visioconférence et en présentiel dans ses locaux situés au Technopole à Dakar
BANK OF AFRICA CI	Ordinaire	16/04/2025	10:00:00	Salle Mikko du NOOM hôtel du Plateau (21ème étage)
BICI CI	Ordinaire	14/04/2025	10:00:00	Auditorium de la Maison des Entreprises (CGECI) sise au Plateau
BANK OF AFRICA ML	Ordinaire	10/04/2025	09:30:00	Siège de la banque à l'Immeuble BANK OF AFRICA , Avenue du Mali, Quartier ACI 2000
ORANGE CI	Ordinaire	10/04/2025	10:00:00	Par visioconférence (demande d'accès par mail à ag2025-orangeci@quorumenligne.com) et en présentiel au Siège de la société, sis à Abidjan, Cocody Riviera Golf, Boulevard de France, Immeuble Orange Village
BANK OF AFRICA SN	Ordinaire	08/04/2025	09:30:00	Immeuble Elan II au 2ème Etage, Almadies, Zone 12, Route de Ngor à Dakar
SAPH CI	Ordinaire	08/04/2025	09:00:00	Salle de Conférence de la CRRAE-UMOA à Abidjan-Plateau en présentiel avec la possibilité de participer à distance par visioconférence, via la plateforme web dédiée à l'Assemblée Générale
BANK OF AFRICA NG	Ordinaire	03/04/2025	10:00:00	Centre de Formation de BOA-NIGER (BOA-Siège)
BANK OF AFRICA BN	Ordinaire	02/04/2025	10:00:00	NOVOTEL à Cotonou
CROWN SIEM CI	Extraordinaire	01/04/2025	10:00:00	Visioconférence
SICABLE	Ordinaire	28/03/2025	10:00:00	Hôtel TIAMA, à ABIDJAN
BANK OF AFRICA BF	Ordinaire	17/03/2025	10:00:00	AZALAI Hôtel à la salle DIMAKO

L'actualité de la BRVM sur nos plateformes digitales

Infos BRVM

Pour recevoir les informations boursières par SMS, souscrivez :



Côte d'Ivoire : *430#
Bénin : *430*15#



Côte d'Ivoire : #139#
Burkina Faso : *310#



Côte d'Ivoire : *431#
Niger : *512*9#
Togo : *310#

Site web

www.brvm.org



Application Mobile

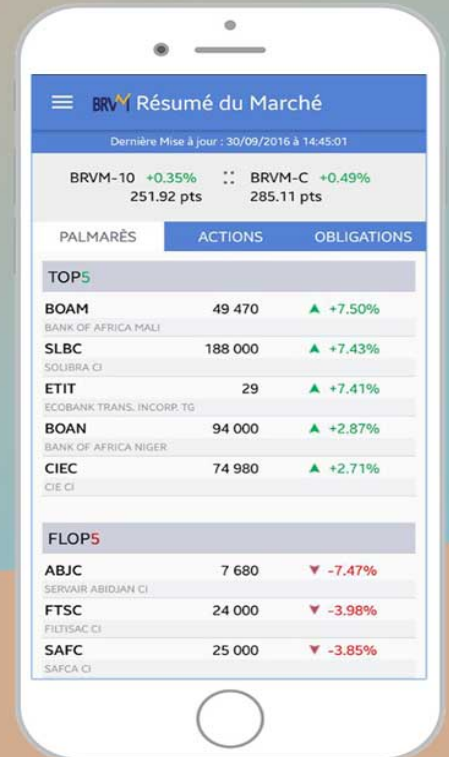

Nous suivre sur :



AVIS N°074 - 2025 / BRVM / DG

TRESOR PUBLIC DU NIGER

Emprunts obligataires
" TPNE 6,60 % 2025-2030 "
" TPNE 6,90 % 2025-2032 "

PREMIERE COTATION

Dans le but d'assurer l'apurement des impayés constatés sur le Marché Financier Régional et le financement des investissements inscrits à son budget au titre de l'année 2024, l'Etat du Niger, à travers la Direction Générale du Trésor et de la Comptabilité Publique (DGTCP), a émis deux (2) emprunts obligataires intitulés " TPNE 6,60 % 2025-2030 " et " TPNE 6,90 % 2025-2032 ".

La diffusion des titres " TPNE 6,60 % 2025-2030 " et " TPNE 6,90 % 2025-2032 " dans le public au prix de 10 000 FCFA a eu lieu du 12 décembre 2024 au 21 janvier 2025.

A l'issue de cette opération, 8 504 218 obligations " TPNE 6,60 % 2025-2030 " et 1 007 980 obligations " TPNE 6,90 % 2025-2032 " ont été souscrites sur le Marché Financier Régional de l'UEMOA, pour un montant total de 95 121 980 000 FCFA.

La date de jouissance desdites obligations est le **07 janvier 2025**.

Afin de permettre les échanges des titres sur le Marché Financier Régional, la Bourse Régionale des Valeurs Mobilières (BRVM) porte à la connaissance du public et des intervenants du marché que la première cotation des emprunts " TPNE 6,60 % 2025-2030 " et " TPNE 6,90 % 2025-2032 " admis au Compartiment des obligations de la BRVM, aura lieu le **mardi 22 avril 2025**.

La procédure d'introduction retenue pour la première journée de cotation est la **procédure ordinaire** avec un cours de référence fixé à 10 000 FCFA, pour chacune des obligations.

Le premier cours de négociation sera déterminé par la confrontation des ordres d'achat et de vente.

Les symboles adoptés pour les titres sont "TPNE.O8" pour l'emprunt " TPNE 6,60 % 2025-2030 " et "TPNE.O9" pour l'emprunt " TPNE 6,90 % 2025-2032 ".

Akper J

La Société de Gestion et d'Intermédiation (SGI) SGI NIGER est responsable de l'introduction en bourse des emprunts obligataires intitulés " TPNE 6,60 % 2025-2030 " et " TPNE 6,90 % 2025-2032.

Les investisseurs qui désirent consulter la note d'information ou obtenir plus d'informations concernant cette émission obligataire, sont priés de communiquer avec la Société de Gestion et d'Intermédiation (SGI) SGI NIGER : 258 B, Rue du Grand Hôtel B.P.: 10 812 Niamey - Niger, Tél : (227) 20 73 78 18, Fax : (227) 20 73 78 16, E-mail : sginiger@sginiger.com, ou toute autre SGI installée dans les pays de l'UEMOA.

Pour toute information complémentaire concernant cet avis, veuillez contacter la BRVM à son siège ou les Antennes Nationales de Bourse établies dans chacun des pays de l'UEMOA.

Fait à Abidjan, le 14 avril 2025

Le Directeur Général

Dr. Edoh Kossi AMENOUNVE



AVIS N° 075 - 2025 / BRVM / DG

ORAGROUP SA 7,15 % 2021-2028

Paiement des intérêts semestriels et remboursement partiel du capital

La Bourse Régionale des Valeurs Mobilières (BRVM) porte à la connaissance du public et des intervenants du marché que la société **ORAGROUP S.A.** procédera, le **26 avril 2025**, au paiement des intérêts semestriels et au remboursement partiel du capital de son emprunt obligataire dénommé " ORAGROUP SA 7,15 % 2021-2028 ".

La fermeture des registres étant fixée au 26 avril 2025, ledit titre (symbole : ORGT.02) cotera **ex-coupon d'intérêts à partir du mercredi 23 avril 2025**.

Pour toute information complémentaire, veuillez contacter la SGI ORAGROUP SECURITIES, Rue Jeanne Gervais, Cocody-Mermoz, Abidjan, Côte d'Ivoire 08 BPM 701 Abidjan 08, Tél : (225) 27 20 25 55 55, E-mail : contactOGS@orabank.net, Site Web : www.oragroupsecurities.net.

Fait à Abidjan, le 14 avril 2025

Le Directeur Général



Dr. Edoh Kossi AMENOUNVE

AK r d

14 avril 2025

CALENDRIER DE PAIEMENT DES DIVIDENDES

ANNEE : 2024

Titres	Montant du dividende net par action en FCFA	Numéro de l'Avis	Date de publication de l'Avis au BOC	Ex-dividende	Date de paiement du dividende
				T-2	T
BOA BURKINA FASO	428	070-2025 BRVMDG	07/04/2025	17/04/2025	22/04/2025

