

BRVM COMPOSITE	290,62
Variation Jour	1,00 %
Variation annuelle	5,29 %

BRVM 30	146,21
Variation Jour	1,16 %
Variation annuelle	5,38 %

BRVM PRESTIGE	121,60
Variation Jour	0,59 %
Variation annuelle	5,89 %

Evolution des indices

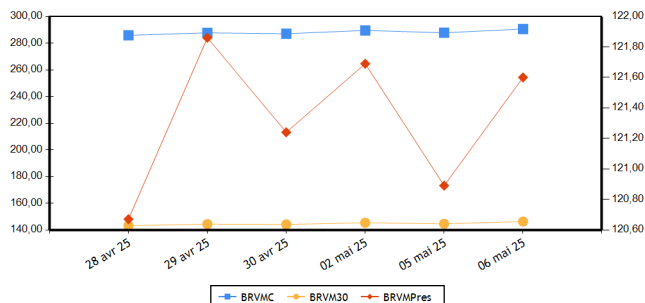

Volumes et valeurs transigés

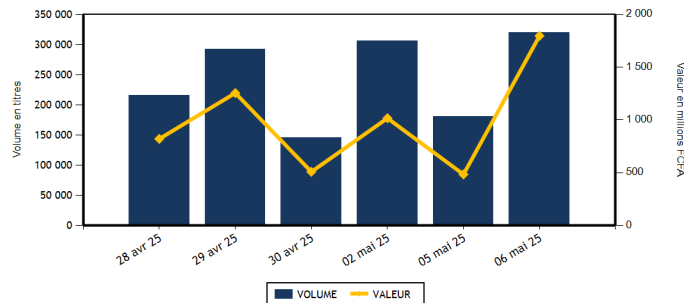

Actions	Niveau	Evol. Jour
Capitalisation boursière (FCFA)(Actions & Droits)	11 206 760 502 497	1,00 %
Volume échangé (Actions & Droits)	318 891	82,10 %
Valeur transigée (FCFA) (Actions & Droits)	1 785 680 125	312,23 %
Nombre de titres transigés	46	0,00 %
Nombre de titres en hausse	20	42,86 %
Nombre de titres en baisse	17	-26,09 %
Nombre de titres inchangés	9	0,00 %

Obligations	Niveau	Evol. Jour
Capitalisation boursière (FCFA)	10 503 345 341 597	0,06 %
Volume échangé	1 324	-73,54 %
Valeur transigée (FCFA)	9 947 310	-80,20 %
Nombre de titres transigés	3	50,00 %
Nombre de titres en hausse	1	0,00 %
Nombre de titres en baisse	1	0,00 %
Nombre de titres inchangés	1	

PLUS FORTES HAUSSES

Titres	Cours	Evol. Jour	Evol. annuelle
UNIWAX CI (UNXC)	515	7,29 %	25,61 %
ECOBANK TRANS. INCORP. TG (ETIT)	16	6,67 %	0,00 %
AFRICA GLOBAL LOGISTICS CI (SDSC)	1 450	6,23 %	8,21 %
BANK OF AFRICA BF (BOABF)	3 375	3,85 %	11,20 %
SETAO CI (STAC)	600	3,45 %	33,33 %

PLUS FORTES BAISES

Titres	Cours	Evol. Jour	Evol. annuelle
TOTALENERGIES MARKETING CI (TTLC)	2 810	-7,41 %	12,40 %
SAFCA CI (SAFC)	635	-6,62 %	-11,81 %
NEI-CEDA CI (NEIC)	550	-5,98 %	-26,67 %
CFAO MOTORS CI (CFAC)	565	-5,83 %	-5,83 %
SICOR CI (SICC)	3 100	-5,78 %	-22,50 %

INDICES PAR COMPARTIMENT

Base = 100 au 02 janvier 2023	Nombre de sociétés	Valeur	Evol. Jour	Evol. annuelle	Volume	Valeur	PER moyen
BRVM-PRESTIGE	10	121,60	0,59 %	5,89 %	63 756	1 345 034 120	9,40
BRVM-PRINCIPAL	38	157,18	0,65 %	13,81 %	255 135	440 646 005	13,41

INDICES SECTORIELS ANCIENS

Base = 100 au 14 juin 1999	Nombre de sociétés	Valeur	Evol. Jour	Evol. annuelle	Volume	Valeur	PER moyen
BRVM - INDUSTRIE	11	143,59	0,59 %	22,35 %	60 350	153 100 895	28,40
BRVM - SERVICES PUBLICS	5	747,73	1,74 %	-2,13 %	50 328	1 256 282 120	10,21
BRVM - FINANCES	16	113,47	0,72 %	11,52 %	134 287	201 207 635	7,21
BRVM - TRANSPORT	2	354,83	6,07 %	7,99 %	8 035	11 130 515	4,49
BRVM - AGRICULTURE	5	257,88	1,29 %	30,86 %	23 252	116 340 560	8,52
BRVM - DISTRIBUTION	7	347,08	-4,68 %	3,52 %	42 131	46 422 185	28,98
BRVM - AUTRES SECTEURS	2	671,50	0,26 %	3,39 %	508	1 196 215	22,63

INDICES SECTORIELS NOUVEAUX

Base = 100 au 02 janvier 2025	Nombre de sociétés	Valeur	Evol. Jour	Evol. annuelle	Volume	Valeur	PER moyen
BRVM - TELECOMMUNICATIONS	3	97,59	1,79 %	-2,41 %	48 932	1 250 959 665	10,11
BRVM - CONSOMMATION DISCRETIONNAIRE	7	96,32	-2,35 %	-3,68 %	27 569	16 928 145	40,86
BRVM - SERVICES FINANCIERS	16	111,51	0,71 %	11,51 %	134 287	201 207 635	7,21
BRVM - CONSOMMATION DE BASE	9	127,32	0,99 %	27,32 %	29 720	180 191 655	24,03
BRVM - INDUSTRIELS	7	119,21	2,32 %	19,21 %	36 903	86 055 985	8,22
BRVM - ENERGIE	4	106,21	-4,10 %	6,21 %	40 084	45 014 585	14,63
BRVM - SERVICES PUBLICS	2	106,33	0,04 %	6,33 %	1 396	5 322 455	9,13

Indicateurs	BRVM COMPOSITE
PER moyen du marché	11,15
Taux de rendement moyen du marché	7,92
Taux de rentabilité moyen du marché	9,38
Nombre de sociétés cotées	48
Nombre de lignes obligataires	161
Volume moyen annuel par séance	836 719,00
Valeur moyenne annuelle par séance	931 099 540,22

Indicateurs	BRVM COMPOSITE
Ratio moyen de liquidité	7,86
Ratio moyen de satisfaction	15,97
Ratio moyen de tendance	203,16
Ratio moyen de couverture	49,22
Taux de rotation moyen du marché	0,03
Prime de risque du marché	3,22
Nombre de SGI participantes	33

Définitions

Volume moyen annuel par séance	= Volume annuel échangé / nombre de séances	Taux moyen de rotation	= moyenne des taux de rotation des actions cotées (volume transigé/capital flottant)
Valeur moyenne annuelle par séance	= Valeur annuelle échangée / nombre de séances	PER moyen du marché	= moyenne des PER des actions cotées ayant un PER positif
Ratio moyen de liquidité	= Moyenne des ratios de liquidité (Titres échangés / Volume des ordres de vente)	Taux de rendement moyen	= moyenne des taux de rendement des actions cotées ayant distribué un dividende
Ratio moyen de satisfaction	= Moyenne des ratios de satisfaction (Titres échangés / Volume des ordres d'achat)	Taux de rentabilité moyen	= moyenne des taux de rentabilité des actions cotées
Ratio moyen de tendance	= Moyenne des ratios de tendance (Volume des ordres d'achat / Volume des ordres de vente)	Prime de risque du marché	= (1 / le PER moyen du marché) - le taux de référence actuel des emprunts d'Etat
Ratio moyen de couverture	= Moyenne des ratios de couverture (Volume des ordres de vente / Volume des ordres d'achat)		

BOURSE REGIONALE DES VALEURS MOBILIERES

Siège Social : Abidjan - Côte d'Ivoire, 18 av. Joseph Anoma
 Adresse : 01 BP 3802 Abidjan 01
 Tel : +225 20 31 55 50 / +225 20 32 66 85
 Fax : +225 20 32 66 84
 E-mail : brvm@brvm.org Site web : www.brvm.org

PAYS DE L'UEMOA



MARCHE DES ACTIONS

Code Sect. Act. (*)	Symbole	Titre	Cours Précédent	Cours du jour		Variation jour	Séance de cotation		Cours Référence	Variation de l'année précédente	Dernier dividende payé		Rdt. Net	PER
				Ouv.	Clôt.		Volume	Valeur			Montant net	Date		
COMPARTIMENT PRESTIGE			121,60	points		0,59 %								
CB	NTLC	NESTLE CI	9 800	9 800	9 790	-0,10 %	285	2 791 535	9 790	22,99 %	675,00	20-août-24	6,89 %	11,90
CB	PALC	PALM CI	6 350	6 345	6 400	0,79 %	8 192	51 944 575	6 400	28,00 %	563,31	26-juil.-24	8,80 %	6,24
ENE	TTLT	TOTALENERGIES MARKETING CI	3 035	2 810	2 810	-7,41 %	2 114	5 947 140	2 810	12,40 %	199,54	12-sept.-24	7,10 %	18,87
ENE	TTLS	TOTALENERGIES MARKETING SN	2 495	2 495	2 445	-2,00 %	2 024	5 011 435	2 445	6,30 %	207,58	28-juin-24	8,49 %	11,16
FIN	ECOC	COBANK COTE D'IVOIRE	9 895	9 900	9 900	0,05 %	837	8 285 710	9 900	12,56 %	594,00	30-mai-24	6,00 %	9,48
FIN	NSBC	NSIA BANQUE COTE D'IVOIRE	8 200	8 215	8 310	1,34 %	728	6 051 410	8 310	17,21 %	454,83	8-juil.-24	5,47 %	5,39
FIN	SGBC	SOCIETE GENERALE COTE D'IVOIRE	21 800	21 800	22 000	0,92 %	644	14 042 650	22 000	4,76 %	1 553,85	25-juin-24	7,06 %	6,76
TEL	ONTBF	ONATEL BF	2 400	2 400	2 450	2,08 %	1 530	3 685 390	2 450	6,75 %	266,45	31-juil.-24	10,88 %	8,09
TEL	ORAC	ORANGE COTE D'IVOIRE	14 700	14 750	14 940	1,63 %	648	9 607 690	14 940	-14,63 %	780,00	3-juin-24	5,22 %	14,23
TEL	SNTS	SONATEL SN	26 000	26 390	26 500	1,92 %	46 754	1 237 666 585	26 500	10,42 %	1 575,00	17-mai-24	5,94 %	6,73
TOTAL							63 756	1 345 034 120						

COMPARTIMENT PRINCIPAL			157,18	points		0,65 %								
CB	SCRC	SUCRIVOIRE	990	990	985	-0,51 %	4 858	4 807 880	985	27,10 %	40,50	20-août-21	4,11 %	7,45
CB	SICC	SICOR CI	3 290	3 400	3 100	-5,78 %	250	778 000	3 100	-22,50 %	1 919,00	25-sept.-00		96,65
CB	SLBC	SOLIBRA CI	13 945	13 945	14 000	0,39 %	80	1 116 950	14 000	8,11 %	270,00	14-août-24	1,93 %	10,73
CB	SOGC	SOGB CI	6 095	6 095	6 300	3,36 %	7 254	44 370 670	6 300	36,66 %	207,00	6-août-24	3,29 %	10,38
CB	SPHC	SAPH CI	5 350	5 355	5 350	0,00 %	2 698	14 439 435	5 350	29,23 %	64,80	12-août-24	1,21 %	7,28
CB	STBC	SITAB CI	9 700	9 700	10 000	3,09 %	6 090	59 799 610	10 000	36,99 %	675,00	29-juil.-24	6,75 %	14,4
CB	UNLC	UNILEVER CI	11 000	11 000	11 000	0,00 %	13	143 000	11 000	69,88 %	1 233,00	9-juil.-12		157,76
CD	ABJC	SERVAIR ABIDJAN CI	1 635	1 630	1 635	0,00 %	968	1 578 030	1 635	-13,95 %	206,20	30-sept.-24	12,61 %	11,78
CD	BNBC	BERNABE CI	1 000	1 050	1 025	2,50 %	112	116 225	1 025	-3,76 %	150,00	24-juil.-23	14,63 %	928,37
CD	CFAC	CFAO MOTORS CI	600	600	565	-5,83 %	983	564 110	565	-5,83 %	15,87	30-août-24	2,81 %	16,01
CD	LNBB	LOTTERIE NATIONALE DU BENIN	4 800	4 800	4 800	0,00 %	214	1 022 280	4 800	1,48 %				24,53
CD	NEIC	NEI-CEDA CI	585	585	550	-5,98 %	13 853	7 644 355	550	-26,67 %	81,78	25-juin-24	14,87 %	
CD	PRSC	TRACTAFRIC MOTORS CI	2 090	2 090	2 050	-1,91 %	122	254 260	2 050	-6,82 %	182,70	24-sept.-24	8,91 %	8,95
CD	UNXC	UNIWAX CI	480	500	515	7,29 %	11 317	5 748 885	515	25,61 %	60,75	29-juil.-22	11,80 %	
ENE	SHEC	VIVO ENERGY CI	925	925	920	-0,54 %	35 808	32 950 985	920	4,55 %	57,00	27-sept.-24	6,20 %	14,45
ENE	SMBC	SMB CI	8 000	8 025	8 000	0,00 %	138	1 105 025	8 000	-7,03 %	1 080,00	30-sept.-24	13,50 %	7,17
FIN	BICB	BIIC BN	5 350	5 500	5 390	0,75 %	2 640	14 230 880	5 390					11,42
FIN	BICC	BICI CI	15 400	15 400	15 400	0,00 %	51	785 400	15 400	10,00 %	540,90	27-juin-24	3,51 %	9,79
FIN	BOAB	BANK OF AFRICA BN	4 740	4 750	4 750	0,21 %	11 167	53 049 530	4 750	28,90 %	706,00	27-mai-24	14,86 %	9,81
FIN	BOABF	BANK OF AFRICA BF	3 250	3 265	3 375	3,85 %	3 156	10 387 235	3 375	11,20 %	428,00	22-avr.-25	12,68 %	6,62
FIN	BOAC	BANK OF AFRICA CI	6 050	6 095	6 050	0,00 %	4 294	26 042 370	6 050	21,12 %	684,00	29-avr.-24	11,31 %	7,55
FIN	BOAM	BANK OF AFRICA ML	2 600	2 590	2 600	0,00 %	4 139	10 603 095	2 600	37,57 %	144,00	21-mai-24	5,54 %	7,82
FIN	BOAN	BANK OF AFRICA NG	2 650	2 650	2 600	-1,89 %	2 575	6 650 695	2 600	0,97 %	609,15	31-mai-24	23,43 %	10,81
FIN	BOAS	BANK OF AFRICA SENEGAL	4 200	4 200	4 170	-0,71 %	3 257	13 642 070	4 170	32,38 %	300,00	27-juin-24	7,19 %	7,51
FIN	CBIBF	CORIS BANK INTERNATIONAL	9 400	9 350	9 595	2,07 %	850	8 078 690	9 595	-2,93 %	790,00	5-juil.-24	8,23 %	6,41
FIN	ETIT	COBANK TRANS. INCORP. TG	15	15	16	6,67 %	91 891	1 387 750	16	0,00 %	0,60	8-juin-23	3,78 %	0,97
FIN	ORGT	ORAGROUP TOGO	1 625	1 625	1 600	-1,54 %	3 052	4 854 990	1 600	-16,67 %	59,52	17-juil.-20	3,72 %	
FIN	SAFC	SAFCA CI	680	680	635	-6,62 %	55	35 420	635	-11,81 %	23,04	29-juil.-11		

FIN	SIBC	SOCIETE IVOIRIENNE DE BANQUE	4 690	4 610	4 600	-1,92 %	4 951	23 079 740	4 600	29,40 %	495,00	31-juil.-24	10,76 %	9,16	
IND	CABC	SICABLE CI	1 350	1 340	1 330	-1,48 %	1 178	1 571 130	1 330	27,88 %	79,58	31-mai-24	5,98 %	6,43	
IND	FTSC	FILTISAC CI	3 080	3 080	3 000	-2,60 %	23 456	71 134 960	3 000	62,16 %	143,10	30-sept.-24	4,77 %	13,76	
IND	SDSC	AFRICA GLOBAL LOGISTICS CI	1 365	1 370	1 450	6,23 %	8 035	11 130 515	1 450	8,21 %	92,00	12-déc.-24	6,34 %	4,61	
IND	SEMC	EVIOSYS PACKAGING SIEM CI	700	SP	SP	0,00 %			700	0,00 %	14,00	28-déc.-21	2,00 %	17,42	
IND	SIVC	AIR LIQUIDE CI	505	505	505	0,00 %	3 940	2 045 445	505	1,00 %	63,00	29-sept.-17		4,92	
IND	STAC	SETAO CI	580	580	600	3,45 %	294	173 935	600	33,33 %	66,15	18-juil.-22	11,03 %		
IND	SVOC	MOVIS CI	2 395	NC	NC	0,00 %			2 395	0,00 %	270,00	5-juil.-99			
SPU	CIEC	CIE CI	2 340	2 340	2 325	-0,64 %	831	1 928 480	2 325	5,92 %	171,00	30-juil.-24	7,35 %	12,89	
SPU	SDCC	SODE CI	6 000	5 900	6 100	1,67 %	565	3 393 975	6 100	7,30 %	481,50	25-sept.-24	7,89 %	13,87	
TOTAL							255 135	440 646 005							

TOTAL
TOTAL - Marché des actions

318 891 1 785 680 125

Secteurs d'activités (*) :

 15 : BRVM - TELECOMMUNICATIONS 30 : BRVM - SERVICES FINANCIERS 40 : BRVM - CONSOMMATION DISCRETIONNAIRE
 45 : BRVM - CONSOMMATION DE BASE 50 : BRVM - INDUSTRIELS 60 : BRVM - ENERGIE 65 : BRVM - SERVICES PUBLICS

MARCHE DES DROITS

Symbole	Titre	Cours Précédent	Cours du jour		Variation jour	Séance de cotation		Cours Référence	Variation depuis l'origine	Parité	Periode de négociation	
			Ouv.	Clôt.		Volume	Valeur				Début	fin

TOTAL
TOTAL - Marché des droits
Légende:

(d) Ex-dividende (V) Variation par rapport au cours de référence

Cours du jour: Ouv.: Ouverture Clôt.: Clôture Moy.: Moyen

Mentions : NC: Non Coté Ex-c: Ex-coupon Ex-d: Ex-droit SP: Suspendu Val-T: Valeur Théorique

PER = Cours / BNPA selon les données disponibles Rdt. Net: Rendement net (DNPA / Cours)

Comp.: 1 - Premier Compartiment 2 - Second Compartiment 3 - Compartiment de croissance

Ratio de liquidité = Titres échangés / Volume des ordres de vente

: Progression de l'indice sectoriel

: Stabilité de l'indice sectoriel

: Recul de l'indice sectoriel

MARCHE DES OBLIGATIONS

Symbole	Titre	Valeur nominale	Cours Précédent	Cours du jour	Cours Référence	Séance de cotation	Coupon couru	Coupon d'intérêt	Période	Montant net	Eché.	Type Amort
OBLIGATIONS D'ETAT												
EOM.O10	ETAT DU MALI 6,20 % 2022-2029	10 000	9 790	NC	9 790		124,68	A	307,50	9-déc.-25		ACD
EOM.O11	ETAT DU MALI 6,40 % 2023-2030	10 000	10 000	NC	10 000		10,06	A	126,60	7-avr.-26		ACD
EOM.O12	ETAT DU MALI 6,50 % 2023-2030	10 000	10 000	9 999	9 999	290 2 899 710	502,19	A	650,00	28-juil.-25		ACD
EOM.O13	ETAT DU MALI 6,50 % 2024-2034	10 000	9 999	NC	9 999		55,21	A	650,00	5-avr.-26		ACD
EOM.O14	ETAT DU MALI 3,00 % 2024-2031	10 000	10 000	NC	10 000		228,49	A	300,00	1-août-25		ACD
EOM.O15	ETAT DU MALI 6,55 % 2024-2031	10 000	10 000	NC	10 000		348,14	A	655,00	24-oct.-25		ACD
EOM.O16	ETAT DU MALI 6,35 % 2024-2029	10 000	10 000	NC	10 000		337,51	A	635,00	24-oct.-25		ACD
EOM.O3	ETAT DU MALI 6,50 % 2018-2025	2 000	1 975	NC	1 975		75,36	A	130,00	6-oct.-25		AC
EOM.O4	ETAT DU MALI 6,50% 2019-2027	6 000	6 000	NC	6 000		318,41	A	390,00	12-juil.-25		AC
EOM.O5	ETAT DU MALI 6,50% 2020-2028	6 000	5 999	NC	5 999.40		42,74	A	390,00	27-mars-26		ACD
EOM.O6	ETAT DU MALI 6,50% 2020-2027	6 000	5 937	NC	5 937		166,07	A	390,00	1-déc.-25		AC
EOM.O7	ETAT DU MALI 6.50% 2021-2031	7 500	7 424	NC	7 424.25		26,71	A	487,50	16-avr.-26		AC
EOM.O8	ETAT DU MALI 6,20 % 2022-2032	10 000	10 000	NC	10 000		409,37	A	620,00	7-sept.-25		ACD
EOM.O9	ETAT DU MALI 6,30% 2022-2032	10 000	10 000	NC	10 000		255,45	A	630,00	9-déc.-25		ACD
EOS.O10	ETAT DU SENEGAL 6,15 % 2023-2030	10 000	10 000	NC	10 000		63,51	S	307,50	29-sept.-25		ACD
EOS.O11	ETAT DU SENEGAL 6,35 % 2023-2033	10 000	9 849	NC	9 849		65,57	S	317,50	29-sept.-25		ACD
EOS.O12	ETAT DU SENEGAL 6,15 % 2023-2028	10 000	10 000	NC	10 000		137,61	S	307,50	14-août-25		ACD
EOS.O13	ETAT DU SENEGAL 6,30 % 2023-2030	10 000	10 000	NC	10 000		140,97	S	315,00	14-août-25		ACD
EOS.O14	ETAT DU SENEGAL 6,50 % 2023-2033	10 000	10 000	NC	10 000		145,44	S	325,00	14-août-25		ACD
EOS.O15	ETAT DU SENEGAL 6,25 % 2024-2029	10 000	10 000	NC	10 000		148,48	S	312,50	9-août-25		ACD
EOS.O16	ETAT DU SENEGAL 6,45 % 2024-2031	10 000	10 025	NC	10 025		153,23	S	322,50	9-août-25		ACD
EOS.O17	ETAT DU SENEGAL 6,65 % 2024-2034	10 000	10 200	NC	10 200		157,98	S	332,50	9-août-25		ACD
EOS.O7	ETAT SENEGAL 6.30% 2015-2025	10 000	10 000	NC	10 000		279,62	S	312,41	25-mai-25		ACD
EOS.O8	ETAT DU SENEGAL 5,95% 2022-2034	10 000	10 000	NC	10 000		217,42	A	620,00	29-déc.-25		ACD
EOS.O9	ETAT DU SENEGAL 6,00 % 2023-20	10 000	10 535	NC	10 535		61,96	S	300,00	29-sept.-25		ACD
TPBF.O10	TPBF 6,50% 2020 - 2028	5 000	5 000	NC	4 999.52		41,51	S	162,50	20-sept.-25		ACD
TPBF.O11	TPBF 6,50 % 2020-2028	5 835	5 835	NC	5 835		122,58	S	189,64	9-juil.-25		ACD
TPBF.O12	TPBF 6.50% 2021-2031	10 000	10 427	NC	10 427		74,18	S	325,00	25-sept.-25		ACD
TPBF.O13	TPBF 6,50 % 2021 - 2031	10 000	10 000	NC	10 000		215,47	S	325,00	6-juil.-25		ACD
TPBF.O14	TPBF 6,30% 2022-2034	10 000	9 898	NC	9 898		112,99	S	315,00	1-sept.-25		ACD
TPBF.O15	ETAT DU BURKINA 6,30 % 2022-2	10 000	9 999	NC	9 999		299,34	S	315,00	15-mai-25		ACD
TPBF.O16	ETAT DU BURKINA 6% 2023-2028	10 000	10 000	NC	10 000		192,27	S	300,00	10-juil.-25		ACD
TPBF.O17	TPBF 6,30 % 2023-2030	10 000	10 000	NC	10 000		41,39	S	315,60	12-oct.-25		ACD
TPBF.O18	TPBF 6,50% 2023-2033	10 000	9 725	NC	9 725		42,70	S	325,60	12-oct.-25		ACD
TPBF.O19	ETAT DU BURKINA 6,30% 2024-2029	10 000	10 000	NC	10 000		315,00	S	315,00	6-mai-25		ACD
TPBF.O20	ETAT DU BURKINA 6,55% 2024-2031	10 000	10 000	NC	10 000		327,50	S	327,50	6-mai-25		ACD
TPBF.O21	ETAT DU BURKINA 6,50% 2024-2029	10 000	10 000	NC	10 000		570,99	S	650,00	28-mai-25		ACD
TPBF.O22	ETAT DU BURKINA 6,80% 2024-2032	10 000	10 000	NC	10 000		597,35	S	680,00	28-mai-25		ACD
TPBF.O4	TPBF 6.50% 2017-2027	10 000	10 750	NC	10 750		169,18	S	322,33	31-juil.-25		ACD
TPBF.O6	TPBF 6.50% 2018-2025	10 000	9 112	NC	9 112		270,69	S	324,11	5-juin-25		ACD
TPBF.O7	TPBF 6,50% 2018- 2025	10 000	10 000	NC	10 000		308,84	S	325,00	15-mai-25		AC
TPBF.O8	TPBF 6,50% 2019-2027	(¹) 10 000	9 898	NC	9 898		322,33	S	322,33	6-mai-25		ACD
TPBF.O9	TPBF 6,50% 2019 - 2027	10 000	10 750	NC	10 750		49,82	S	325,60	8-oct.-25		ACD
TPBJ.O3	TPBJ 6,50% 2020-2028	10 000	9 800	NC	9 800		452,33	A	650,00	25-août-25		AC
TPBJ.O4	TPBJ 5,50 % 2022-2037	10 000	10 000	NC	10 000		99,45	A	550,00	1-mars-26		AC
TPBJ.O5	TPBJ 5,85 % 2022-2042	10 000	10 000	NC	10 000		105,78	A	585,00	1-mars-26		ACD
TPBJ.O6	TPBJ 5,75% 2022-2037	10 000	10 100	NC	10 100		444,25	A	575,00	28-juil.-25		ACD
TPBJ.O7	TPBJ 5,70% 2023-2030	10 000	10 000	NC	10 000		84,33	A	570,00	13-mars-26		AC
TPBJ.O8	TPBJ 6,20% 2023-2038	10 000	10 000	NC	10 000		91,73	A	620,00	13-mars-26		AC
TPCI.O19	TPCI 5.99% 2015-2025	10 000	10 000	SP	10 000		585,87	A	599,00	14-mai-25		ACD
TPCI.O21	TPCI 6% 2016-2028	10 000	10 000	SP	10 000		46,03	A	600,00	8-avr.-26		ACD
TPCI.O22	TPCI 5.90% 2016 - 2026	10 000	10 000	SP	10 000		525,34	A	590,00	15-juin-25		ACD
TPCI.O23	TPCI 5.90% 2016-2026	10 000	9 915	NC	9 915		274,79	A	590,00	17-nov.-25		ACD
TPCI.O24	TPCI 6.25% 2017-2029	10 000	9 700	SP	9 700		123,63	S	312,50	30-juin-25		ACD
TPCI.O27	TPCI 6% 2017-2025	10 000	10 250	SP	10 250		210,99	S	300,00	29-juin-25		ACD

TPCI.O28	TPCI 6% 2018 - 2026	10 000	9 600	NC	9 600	455,34	A	600,00	2-août-25	ACD		
TPCI.O29	TPCI 6% 2018-2026	10 000	10 000	NC	10 000	327,12	A	600,00	19-oct.-25	ACD		
TPCI.O30	TPCI 5,95% 2018-2025	2 000	2 000	SP	2 000	46,95	S	59,34	13-juin-25	ACD		
TPCI.O31	TPCI 5,75% 2019 - 2026	10 000	10 230	SP	10 230	504,11	A	575,00	20-juin-25	ACD		
TPCI.O32	TPCI 2,23% 2019-2026	10 000		SP		195,51	A	223,00	20-juin-25	ACD		
TPCI.O33	TPCI 5.75% 2019-2026	2 000	2 080	SP	2 080	14,88	A	115,52	20-mars-26	ACD		
TPCI.O34	TPCI 6% 2019-2029	5 000	4 950	SP	4 950	38,63	A	300,00	20-mars-26	ACD		
TPCI.O35	TPCI 5,75% 2019 -2026	10 000	10 000	NC	10 000	471,03	A	575,00	11-juil.-25	ACD		
TPCI.O36	TPCI 5,75% 2019- 2026	10 000	10 000	NC	10 000	406,44	A	575,00	21-août-25	ACD		
TPCI.O37	TPCI 5,80% 2019-2026	4 000	4 000	NC	4 000	97,25	A	232,00	4-déc.-25	ACD		
TPCI.O38	TPCI 5,75% 2019-2026	4 000	4 000	NC	4 000	96,41	A	230,00	4-déc.-25	ACD		
TPCI.O39	TPCI 5,75% 2019 - 2026	4 000	3 908	NC	3 908	126,66	A	230,00	17-oct.-25	ACD		
TPCI.O40	TPCI 5,75% 2019-2026	4 000	4 000	NC	4 000	73,10	A	230,00	10-janv.-26	ACD		
TPCI.O41	TPCI 5,80% 2020-2027	10 000	10 000	SP	10 000	106,47	A	580,00	28-févr.-26	ACD		
TPCI.O42	TPCI 5,90% 2020-2030	10 000	10 000	SP	10 000	108,30	A	590,00	28-févr.-26	ACD		
TPCI.O43	TPCI 5,90% 2020 - 2030	10 000	10 000	SP	10 000	21,01	A	590,00	23-avr.-26	ACD		
TPCI.O44	TPCI 5,80% 2020 - 2027	10 000	9 800	SP	9 800	20,66	A	580,00	23-avr.-26	ACD		
TPCI.O45	TPCI 5,80% 2020 -2027	6 000	6 000	SP	6 000	308,91	A	348,00	16-juin-25	ACD		
TPCI.O46	TPCI 5,90% 2020 - 2030	7 500	7 650	SP	7 650	392,79	A	442,50	16-juin-25	ACD		
TPCI.O47	TPCI 5,80% 2020 - 2027	6 000	6 150	SP	6 150	388,80	A	438,00	16-juin-25	ACD		
TPCI.O48	TPCI 5,80% 2020- 2027	6 000	5 940	NC	5 940	267,91	A	348,00	29-juil.-25	ACD		
TPCI.O49	TPCI 5,90% 2020- 2030	7 500	7 564	NC	7 563.75	340,66	A	442,50	29-juil.-25	ACD		
TPCI.O50	TPCI 5,90% 2020-2030	7 500	7 500	NC	7 500	304,29	A	442,50	28-août-25	ACD		
TPCI.O51	TPCI 5,80 % 2020-2027	6 000	6 000	NC	6 000	205,94	A	348,00	2-oct.-25	ACD		
TPCI.O52	TPCI 5,90 % 2020 -2030	7 500	7 500	NC	7 500	261,86	A	442,50	2-oct.-25	ACD		
TPCI.O53	TPCI 5,80% 2020-2027	6 000	6 360	NC	6 360	181,15	A	348,00	28-oct.-25	ACD		
TPCI.O54	TPCI 5,90% 2020-2030	7 500	7 350	NC	7 350	230,34	A	442,50	28-oct.-25	ACD		
TPCI.O55	TPCI 5,80% 2020 -2027	6 000	6 000	NC	6 000	126,81	A	348,00	24-déc.-25	ACD		
TPCI.O56	TPCI 5,90% 2020- 2030	7 500	8 058	NC	8 058	161,24	A	442,50	24-déc.-25	ACD		
TPCI.O57	TPCI 5,80% 2020-2027	6 000	5 820	NC	5 820	159,22	A	348,00	20-nov.-25	ACD		
TPCI.O58	TPCI 5,80% 2021-2028	6 000	6 000	SP	6 000	55,30	A	348,00	9-mars-26	ACD		
TPCI.O59	TPCI 5,90% 2021-2031	7 500	7 763	SP	7 762.50	70,32	A	442,50	9-mars-26	ACD		
TPCI.O60	TPCI 5,80% 2021-2028	10 000	10 000	SP	10 000	568,88	A	580,00	13-mai-25	ACD		
TPCI.O61	TPCI 5,90% 2021-2031	10 000	10 000	SP	10 000	578,68	A	590,00	13-mai-25	ACD		
TPCI.O62	TPCI 5,80 % 2021 -2028	8 000	8 000	SP	8 000	394,08	A	464,00	30-juin-25	ACD		
TPCI.O63	TPCI 5,90% 2021 -2031	8 750	8 750	SP	8 750	438,46	A	516,25	30-juin-25	ACD		
TPCI.O64	TPCI 5,80 % 2021 - 2028	8 000	7 958	NC	7 958.40	334,33	A	464,00	16-août-25	ACD		
TPCI.O65	TPCI 5,90 % 2021-2031	8 750	9 363	NC	9 362.50	308,34	A	516,25	30-sept.-25	ACD		
TPCI.O66	TPCI 5,90% 2021-2031	8 750	8 575	NC	8 575	257,42	A	516,25	5-nov.-25	ACD		
TPCI.O67	TPCI 5,90 % 2021-2036	10 000	10 000	NC	10 000	227,92	A	590,00	16-déc.-25	ACD		
TPCI.O68	TPCI 5,90 % 2022-2037	10 000	10 000	NC	10 000	151,95	A	590,00	1-févr.-26	ACD		
TPCI.O69	TPCI 5,75 % 2022-2037	10 000	10 000	SP	10 000	70,89	A	575,00	22-mars-26	ACD		
TPCI.O70	TPCI 5,75 % 2022-2037	10 000	10 000	SP	10 000	586,03	A	575,00	29-avr.-25	ACD		
TPCI.O71	TPCI 5,65% 2022-2032	10 000	10 000	SP	10 000	503,08	A	565,00	15-juin-25	ACD		
TPCI.O72	TPCI 5,65% 2022-2029	10 000	9 900	NC	9 900	434,97	A	565,00	29-juil.-25	ACD		
TPCI.O73	TPCI 5,75% 2022-2032	10 000	10 000	NC	10 000	442,67	A	575,00	29-juil.-25	ACD		
TPCI.O74	TPCI 5,85% 2022-2042	9 474	9 474	NC	9 473.68	426,67	A	554,21	29-juil.-25	ACD		
TPCI.O75	TPCI 5,65% 2022-2029	10 000	10 700	NC	10 700	326,62	A	565,00	7-oct.-25	ACD		
TPCI.O76	TPCI 5,75% 2022-2032	10 000	10 000	NC	10 000	332,40	A	575,00	7-oct.-25	ACD		
TPCI.O77	TPCI (TAUX DE BASE + SPREAD) % 2022-2029	10 000	10 000	NC	10 000	187,58	T	198,75	11-mai-25	ACD		
TPCI.O78	TPCI 5,65% 2022-2029	10 000	10 000	NC	10 000	222,90	A	565,00	13-déc.-25	ACD		
TPCI.O79	TPCI 5,75% 2023-2030	10 000	10 750	SP	10 750	105,55	A	575,00	28-févr.-26	ACD		
TPCI.O80	TPCI 6% 2023-2030	10 000	10 000	SP	10 000	581,92	A	600,00	17-mai-25	ACD		
TPCI.O81	TPCI 5,90% 2023-2028	10 000	10 500	NC	10 500	450,99	A	590,00	31-juil.-25	ACD		
TPCI.O82	TPCI 6,00% 2023-2030	10 000	10 000	NC	10 000	458,63	A	600,00	31-juil.-25	ACD		
TPCI.O83	TPCI 5,90 % 2023-2028	10 000	10 000	NC	10 000	502,30	A	890,00	12-oct.-25	ACD		
TPCI.O84	TPCI 6,00 % 2023-2030	10 000	9 999	NC	9 999	338,63	A	600,00	12-oct.-25	ACD		
TPCI.O85	TPCI 5,90 % 2023 - 2028	10 000	10 000	NC	10 000	231,15	A	590,00	14-déc.-25	ACD		
TPCI.O86	TPCI 6,00 % 2023 - 2030	10 000	10 000	NC	10 000	235,07	A	600,00	14-déc.-25	ACD		
TPCI.O87	TPCI 5,90% 2024-2029	10 000	10 000	SP	10 000	67,89	A	590,00	25-mars-26	ACD		
TPCI.O88	TPCI 6,00% 2024-2031	10 000	10 000	SP	10 000	69,04	A	600,00	25-mars-26	ACD		
TPCI.O89	TPCI 5,90% 2024-2029	10 000	10 040	10 700	10 700	100	1 070 000	470,38	A	590,00	19-juil.-25	ACD
TPCI.O90	TPCI 6,00% 2024-2031	10 000	10 000	NC	10 000	478,36	A	600,00	19-juil.-25	ACD		
TPCI.O91	TPCI 5,90% 2024-2029	10 000	10 000	NC	10 000	408,96	A	590,00	26-août-25	ACD		
TPCI.O92	TPCI 6,00% 2024-2031	10 000	9 600	NC	9 600	415,89	A	600,00	26-août-25	ACD		
TPCI.O93	TPCI 5,90% 2024-2029	10 000	10 000	NC	10 000	271,56	A	590,00	19-nov.-25	ACD		

TPCI.094	TPCI 6,00% 2024-2031	10 000	10 000	NC	10 000			276,16	A	600,00	19-nov.-25	ACD
TPNE.01	TRESOR PUBLIC DU NIGER 6,50% 2019-2026	10 000	10 000	SP	10 000			69,45	A	650,00	28-mars-26	ACD
TPNE.02	TRESOR PUBLIC DU NIGER 6,50% 2019 - 2026	10 000	10 000	SP	10 000			495,07	A	650,00	1-août-25	ACD
TPNE.03	TRESOR PUBLIC DU NIGER 6,5% 2020-2027	6 000	6 000	SP	6 000			298,11	A	390,00	31-juil.-25	ACD
TPNE.04	TRESOR PUBLIC DU NIGER 6,30% 2	8 750	8 750	SP	8 750			385,12	A	551,25	24-août-25	ACD
TPNE.05	TPNE 6,15 % 2022-2034	10 000	10 000	SP	10 000			567,82	A	615,00	3-juin-25	ACD
TPNE.06	TRESOR PUBLIC DU NIGER 6,15% 2022 - 2034	10 000	10 000	SP	10 000			240,95	A	615,00	14-déc.-25	ACD
TPNE.07	TRESOR PUBLIC DU NIGER 6,25 % 2023-2028	10 000	10 000	SP	10 000			542,81	A	625,00	23-juin-25	ACD
TPNE.08	TRESOR PUBLIC DU NIGER 6,60% 2025-2030	10 000	10 000	NC	10 000			215,18	A	660,00	7-janv.-26	ACD
TPNE.09	TRESOR PUBLIC DU NIGER 6,90% 2025-2032	10 000		NC				224,96	A	690,00	7-janv.-26	ACD
TPTG.02	TPTG 6% 2022-2037	10 000	10 000	NC	10 000			281,10	A	600,00	16-nov.-25	ACD
TOTAL								390		3 969 710		

OBLIGATIONS REGIONALES

BIDC.04	BIDC-EBID 6,10% 2017-2027	3 750	3 750	NC	3 750			203,08	A	228,78	16-juin-25	ACD
BIDC.05	BIDC-EBID 6,40% 2019-2026	10 000	10 000	NC	10 000			201,55	S	320,00	12-juil.-25	ACD
BIDC.06	BIDC-EBID 6,50 % 2021-2028	7 000	7 000	NC	7 000			210,67	S	225,63	18-mai-25	ACD
BIDC.07	BIDC-EBID 5,90% 2022-2029	9 000	9 000	NC	9 000			215,31	S	264,77	9-juin-25	ACD
BIDC.08	BIDC-EBID GSS BOND 6,50% 2024-2031	10 000	9 800	NC	9 800			172,74	S	322,33	29-juil.-25	ACD
CRRH.010	CRRH-UEMOA 6,10% 2022-2037	10 000	10 000	NC	10 000			155,03	S	305,00	3-août-25	AC
CRRH.05	CRRH-UEMOA 5.85% 2015-2025	10 000	10 000	NC	10 000			140,94	S	209,10	4-juil.-25	AC
CRRH.06	CRRH-UEMOA 5.85% 2016-2026	10 000	10 000	NC	10 000			197,19	S	292,50	3-juil.-25	ACD
CRRH.07	CRRH-UEMOA 5.95% 2017-2029	4 167	4 167	NC	4 167			116,42	S	123,96	17-mai-25	AC
CRRH.08	CRRH-UEMOA 5.95% 2018-2030	5 000	5 000	NC	5 000			111,15	S	148,75	21-juin-25	AC
CRRH.09	CRRH-UEMOA 6.05% 2018-2033	6 000	6 000	NC	6 000			135,63	S	181,50	21-juin-25	AC
FBOAD.01	FCTC BOAD DOLI-P 6,10% 2023-2030	6 400	6 400	6 400	6 400	934	5 977 600	5 026,98	S	19 894,00	22-sept.-25	AC
FBOAD.02	FCTC BOAD DOLI-P 9,50% 2024-2029	10 000	10 000	NC	10 000			64 808,17	S	68 452,00	20-mai-25	AC
TOTAL						934	5 977 600					

OBLIGATIONS PRIVEES

BABS.01	GSS BAOBAB 6,80% 2024-2029	10 000	10 000	NC	10 000			21,02	S	320,48	24-oct.-25	ACD
FCAS.01	FCTC CROISSANCE ATLANTIQUE 6,20% 2024-2029	8 689	8 689	NC	8 688.89			203,96	T	640,00	7-juil.-25	AC
FDINBF.01	FIDELIS FINANCE CAP25 7,00% 2023-2028	10 000	10 000	NC	10 000			301,06	S	326,30	20-mai-25	ACD
FEPTC.01	FCTC EPT 7 % 2023-2030	9 583	9 583	NC	9 583			125,57	T	164,35	27-mai-25	ACD
FEPTC.02	FCTC EPT 7,25 % 2023-2033	10 000	10 500	NC	10 500			135,72	T	177,63	27-mai-25	ACD
FEPTC.03	FCTC EPT 7,50% 2023-2038	10 000		NC				140,39	T	183,75	27-mai-25	ACD
FORBT.01	FCTC ORABANK 7 % 2021-2026	3 889	4 550	NC	4 549.99			28,27	T	66,69	28-juin-25	ACD
FSNTS.01	FCTC SONATEL C-1 6,40 % 2023-2	10 000	10 750	NC	10 750			177,82	S	300,80	19-juil.-25	AC
FSNTS.02	FCTC SONATEL C-2 6,60 % 2023-2	10 000	9 950	NC	9 950			183,38	S	310,20	19-juil.-25	AC
FTIMC.01	FCTC TEYLIOM IMMO 7 % 2021-2028	5 417	5 417	NC	5 416.66			223,17	T	348,00	8-juin-25	ACD
ORGT.02	ORAGROUP SA 7,15% 2021-2028	7 000	7 700	NC	7 700			13,67	S	250,25	26-oct.-25	ACD
PADS.03	PAD 6,60% 2020-2027	5 000	5 000	NC	5 000			15,33	S	165,00	19-oct.-25	ACD
PTRC.01	PETRO IVOIRE 6,80% 2022-2029	10 000	10 750	NC	10 750			259,97	S	333,20	15-juin-25	ACD
SNTS.02	SONATEL 6,50% 2020-2027	5 000	5 000	NC	5 000			92,07	S	151,49	16-juil.-25	ACD
TOTAL						0	0					

SUKUK ET TITRES ASSIMILES

SUKSN.S2	SUKUK SN 6% 2016-2026	10 000	10 750	NC	10 750			166,67	S	301,67	26-juil.-25	ACD
SUKTG.S1	SUKUK TG 6.5% 2016-2026	10 000	10 000	NC	10 000			160,25	S	371,86	17-août-25	ACD
TOTAL						0	0					

TOTAL - Marché des obligations
1 324 9 947 310

Légende :
 (#) (*) Ex-Coupon couru (#) Cours de référence amorti / Coupon couru Ex-c (#) Ex-marge de profits
 Cours du jour: Ouv.: Ouverture Clôt.: Clôture Moy.: Moyen
 Type Amort: Type d'Amortissement IF: In Fine AC: Amortissement Constant AD: Amortissement Dégressif ACD: Amortissement Constant Différé
 Période: Périodicité de paiement des coupons A: Annuelle S: Semestrielle T: Trimestrielle
 Eché.: Échéance de paiement des intérêts
 Mentions: NC: Non Coté Ex-c: Ex-coupon ou Ex-droit SP: Suspendu

INFORMATIONS

OPERATIONS EN COURS

Emetteur	Opération
BICI CI	Païement de dividendes de 944 F CFA par action (IRVM applicable de 12 % pour les personnes physiques et 10 % pour les personnes morales), le 23/05/2025
BANK OF AFRICA CI	Païement de dividendes de 469 F CFA net par action, le 20/05/2025
ETAT DU MALI	Première cotation - ETAT DU MALI 6,55 % 2025-2032 et ETAT DU MALI 6,35 % 2025-2030 Première cotation le 09 mai 2025
NOURMONY HOLDING SA	Première cotation - NOURMONY 7,25 % 2024 - 2029 - Première cotation le 14 mai 2025
SONATEL	Païement de dividendes de 1 655 F CFA net par action, le 22/05/2025

AVIS

Entité	N°	Nature	Objet
--------	----	--------	-------

COMMUNIQUES

Emetteur	N°	Nature	Objet
ONATEL BF	20250506	Communiqué-Avis de Convocation	Avis de convocation - Assemblée Générale Ordinaire - ONATEL BF

QUANTITES RESIDUELLES
MARCHE DES ACTIONS

Symbole	Titre	Quantité résiduelle à l'achat	Cours Achat / Vente			Quantité résiduelle à la vente	Cours de Référence
ABJC	SERVAIR ABIDJAN CI	1 700	1,630	/	1,635	163	1 635
BICB	BIIC BN	62	5,350	/	5,390	15	5 390
BICC	BICI CI	8	15,400	/	15,900	140	15 400
BNBC	BERNABE CI	20	1,000	/	1,050	25	1 025
BOAB	BANK OF AFRICA BN	1 642	4,750	/	4,760	987	4 750
BOABF	BANK OF AFRICA BF	13	3,290	/	3,375	1 148	3 375
BOAC	BANK OF AFRICA CI	38	6,080	/	6,095	2 929	6 050
BOAM	BANK OF AFRICA ML	10	2,530	/	2,600	1 615	2 600
BOAN	BANK OF AFRICA NG	511	2,595	/	2,600	2 860	2 600
BOAS	BANK OF AFRICA SENEGAL	78	4,170	/	4,220	13	4 170
CABC	SICABLE CI	32	1,275	/	1,330	226	1 330
CBIBF	CORIS BANK INTERNATIONAL	80	9,455	/	9,595	13	9 595
CFAC	CFAO MOTORS CI	1 222	565	/	600	5 291	565
CIEC	CIE CI	155	2,240	/	2,300	1 000	2 325
ECOC	ECOBANK COTE D'IVOIRE	130	9,895	/	9,900	824	9 900
ETIT	ECOBANK TRANS. INCORP. TG	31 840	15	/	16	2 637 402	16
FTSC	FILTISAC CI	250	2,995	/	3,000	536	3 000
LNBB	LOTIERIE NATIONALE DU BENIN	10	4,705	/	4,800	9 565	4 800
NEIC	NEI-CEDA CI	214	545	/	580	377	550
NSBC	NSIA BANQUE COTE D'IVOIRE	20	8,350	/	8,400	546	8 310
NTLC	NESTLE CI	10	9,750	/	9,790	18	9 790
ONTBF	ONATEL BF	20	2,405	/	2,445	1 798	2 450
ORAC	ORANGE COTE D'IVOIRE	787	14,770	/	14,940	196	14 940
ORGT	ORAGROUP TOGO	350	1,550	/	1,600	2 187	1 600
PALC	PALM CI	14	6,400	/	6,450	2	6 400
PRSC	TRACTAFRIC MOTORS CI	11 943	2,050	/	2,090	177	2 050
SAFC	SAFCA CI	87	635	/	680	217	635
SCRC	SUCRIVOIRE	711	980	/	985	21	985
SDCC	SODE CI	20	6,000	/	6,100	5	6 100
SDSC	AFRICA GLOBAL LOGISTICS CI	251	1,405	/	1,450	350	1 450
SEMC	EVIOSYS PACKAGING SIEM CI			/			700
SGBC	SOCIETE GENERALE COTE D'IVOIRE	23	21,800	/	22,000	598	22 000
SHEC	VIVO ENERGY CI	10	930	/	935	161	920
SIBC	SOCIETE IVOIRIENNE DE BANQUE	1 664	4,600	/	4,690	217	4 600
SICC	SICOR CI	760	3,100	/	3,390	300	3 100
SIVC	AIR LIQUIDE CI	10	510	/	540	252	505
SLBC	SOLIBRA CI	14	13,950	/	14,000	326	14 000
SMBC	SMB CI	86	8,000	/	8,025	64	8 000
SNTS	SONATEL SN	20	26,150	/	26,800	946	26 500
SOGC	SOGB CI	8	6,200	/	6,300	144	6 300
SPHC	SAPH CI	26	5,335	/	5,350	356	5 350
STAC	SETAO CI	9	580	/	600	690	600
STBC	SITAB CI	25	9,505	/	10,000	4 970	10 000
SVOC	MOVIS CI			/			2 395
TTLC	TOTALENERGIES MARKETING CI			/	Marché	60 274	2 810
TTLS	TOTALENERGIES MARKETING SN	6 030	2,400	/	2,450	6 352	2 445
UNLC	UNILEVER CI			/	11,000	5	11 000
UNXC	UNIWAX CI	26	510	/	515	2 835	515

QUANTITES RESIDUELLES

MARCHE DES DROITS

Symbole	Titre	Quantité résiduelle à l'achat	Cours Achat / Vente	Quantité résiduelle à la vente	Cours de Référence
---------	-------	-------------------------------	---------------------	--------------------------------	--------------------

QUANTITES RESIDUELLES
MARCHE DES OBLIGATIONS

Symbole	Titre	Quantité résiduelle à l'achat	Cours Achat / Vente	Quantité résiduelle à la vente	Cours de Référence
BABS.O1	GSS BAOBAB 6,80% 2024-2029		/ 10,000	50	10 000
FCAS.O1	FCTC CROISSANCE ATLANTIQUE 6,20% 2024-2029		/		8 689
FDINBF.O1	FIDELIS FINANCE CAP25 7,00% 2023-2028		/		10 000
FEPTC.O1	FCTC EPT 7 % 2023-2030		/ 9,583	42	9 583
FEPTC.O2	FCTC EPT 7,25 % 2023-2033		/ 10,500	109	10 500
FEPTC.O3	FCTC EPT 7,50% 2023-2038		/		10 000
PTRC.O1	PETRO IVOIRE 6,80% 2022-2029	48	10,000 / 10,500	100	10 750
SNTS.O2	SONATEL 6,50% 2020-2027	1	5,000 /		5 000
FORBT.O1	FCTC ORABANK 7 % 2021-2026		/ 4,472.22	150 285	4 550
FSNTS.O1	FCTC SONATEL C-1 6,40 % 2023-2		/ 10,750	2 000	10 750
FSNTS.O2	FCTC SONATEL C-2 6,60 % 2023-2		/		9 950
FTIMC.O1	FCTC TEYLIOM IMMO 7 % 2021-2028		/		5 417
ORGT.O2	ORAGROUP SA 7,15% 2021-2028		/		7 700
PADS.O3	PAD 6,60% 2020-2027	10	5,000 /		5 000
EOM.O10	ETAT DU MALI 6,20 % 2022-2029		/ 9,795	100	9 790
EOM.O11	ETAT DU MALI 6,40 % 2023-2030		/		10 000
EOM.O12	ETAT DU MALI 6,50 % 2023-2030		/ 10,000	33	9 999
EOM.O13	ETAT DU MALI 6,50 % 2024-2034		/		9 999
EOM.O14	ETAT DU MALI 3,00 % 2024-2031		/		10 000
EOM.O15	ETAT DU MALI 6,55 % 2024-2031		/		10 000
TPNE.O5	TPNE 6,15 % 2022-2034		/		10 000
TPNE.O6	TRESOR PUBLIC DU NIGER 6,15% 2022 - 2034		/		10 000
TPNE.O7	TRESOR PUBLIC DU NIGER 6,25 % 2023-2028		/		10 000
TPNE.O8	TRESOR PUBLIC DU NIGER 6,60% 2025-2030		/		10 000
TPNE.O9	TRESOR PUBLIC DU NIGER 6,90% 2025-2032	10	10,000 /		10 000
TPTG.O2	TPTG 6% 2022-2037		/		10 000
TPCI.O93	TPCI 5,90% 2024-2029		/		10 000
TPCI.O94	TPCI 6,00% 2024-2031		/		10 000
TPNE.O1	TRESOR PUBLIC DU NIGER 6,50% 2019-2026		/		10 000
TPNE.O2	TRESOR PUBLIC DU NIGER 6,50% 2019 - 2026		/		10 000
TPNE.O3	TRESOR PUBLIC DU NIGER 6,5% 2020-2027		/		6 000
TPNE.O4	TRESOR PUBLIC DU NIGER 6,30% 2		/		8 750
TPCI.O87	TPCI 5,90% 2024-2029		/		10 000
TPCI.O88	TPCI 6,00% 2024-2031		/		10 000
TPCI.O89	TPCI 5,90% 2024-2029		/		10 700
TPCI.O90	TPCI 6,00% 2024-2031		/		10 000
TPCI.O91	TPCI 5,90% 2024-2029		/		10 000
TPCI.O92	TPCI 6,00% 2024-2031		/ 9,800	22	9 600
TPCI.O81	TPCI 5,90% 2023-2028		/		10 500
TPCI.O82	TPCI 6,00% 2023-2030		/ 10,000	15 123	10 000
TPCI.O83	TPCI 5,90 % 2023-2028		/		10 000
TPCI.O84	TPCI 6,00 % 2023-2030		/		9 999
TPCI.O85	TPCI 5,90 % 2023 - 2028		/		10 000
TPCI.O86	TPCI 6,00 % 2023 - 2030		/		10 000
TPCI.O75	TPCI 5,65% 2022-2029		/		10 700
TPCI.O76	TPCI 5,75% 2022-2032		/		10 000
TPCI.O77	TPCI (TAUX DE BASE + SPREAD) % 2022-2029		/		10 000
TPCI.O78	TPCI 5,65% 2022-2029		/		10 000
TPCI.O79	TPCI 5,75% 2023-2030		/		10 750
TPCI.O80	TPCI 6% 2023-2030		/		10 000

TPCI.069	TPCI 5,75 % 2022-2037	/			10 000
TPCI.070	TPCI 5,75 % 2022-2037	/			10 000
TPCI.071	TPCI 5,65% 2022-2032	/			10 000
TPCI.072	TPCI 5,65% 2022-2029	/			9 900
TPCI.073	TPCI 5,75% 2022-2032	/	10,000	14 990	10 000
TPCI.074	TPCI 5,85% 2022-2042	/			9 474
TPCI.063	TPCI 5,90% 2021 - 2031	/			8 750
TPCI.064	TPCI 5,80 % 2021 - 2028	/			7 958
TPCI.065	TPCI 5,90 % 2021-2031	/			9 363
TPCI.066	TPCI 5,90% 2021-2031	/			8 575
TPCI.067	TPCI 5,90 % 2021-2036	/			10 000
TPCI.068	TPCI 5,90 % 2022-2037	/			10 000
TPCI.057	TPCI 5,80% 2020-2027	/			5 820
TPCI.058	TPCI 5,80% 2021-2028	/			6 000
TPCI.059	TPCI 5,90% 2021-2031	/			7 763
TPCI.060	TPCI 5,80% 2021-2028	/			10 000
TPCI.061	TPCI 5,90% 2021-2031	/			10 000
TPCI.062	TPCI 5,80 % 2021 -2028	/			8 000
TPCI.051	TPCI 5,80 % 2020-2027	/			6 000
TPCI.052	TPCI 5,90 % 2020 -2030	/			7 500
TPCI.053	TPCI 5,80% 2020-2027	/			6 360
TPCI.054	TPCI 5,90% 2020-2030	/			7 350
TPCI.055	TPCI 5,80% 2020 -2027	/			6 000
TPCI.056	TPCI 5,90% 2020- 2030	/			8 058
TPCI.045	TPCI 5,80% 2020 -2027	/			6 000
TPCI.046	TPCI 5,90% 2020 - 2030	/			7 650
TPCI.047	TPCI 5,80% 2020 - 2027	/			6 150
TPCI.048	TPCI 5,80% 2020- 2027	3	6,000	/	5 940
TPCI.049	TPCI 5,90% 2020- 2030	/			7 564
TPCI.050	TPCI 5,90% 2020-2030	/			7 500
TPCI.039	TPCI 5,75% 2019 - 2026	/			3 908
TPCI.040	TPCI 5,75% 2019-2026	/			4 000
TPCI.041	TPCI 5,80% 2020-2027	/			10 000
TPCI.042	TPCI 5,90% 2020-2030	/			10 000
TPCI.043	TPCI 5,90% 2020 - 2030	/			10 000
TPCI.044	TPCI 5,80% 2020 - 2027	/			9 800
TPCI.033	TPCI 5.75% 2019-2026	/			2 080
TPCI.034	TPCI 6% 2019-2029	/			4 950
TPCI.035	TPCI 5,75% 2019 -2026	/			10 000
TPCI.036	TPCI 5,75% 2019- 2026	/			10 000
TPCI.037	TPCI 5,80% 2019-2026	/	3,926	83 295	4 000
TPCI.038	TPCI 5,75% 2019-2026	/			4 000
TPCI.027	TPCI 6% 2017-2025	/			10 250
TPCI.028	TPCI 6% 2018 - 2026	/			9 600
TPCI.029	TPCI 6% 2018-2026	/			10 000
TPCI.030	TPCI 5,95% 2018-2025	/			2 000
TPCI.031	TPCI 5,75% 2019 - 2026	/			10 230
TPCI.032	TPCI 2,23% 2019-2026	/			10 000
TPBJ.08	TPBJ 6,20% 2023-2038	/			10 000
TPCI.019	TPCI 5.99% 2015-2025	/			10 000
TPCI.021	TPCI 6% 2016-2028	/			10 000
TPCI.022	TPCI 5.90% 2016 - 2026	/			10 000
TPCI.023	TPCI 5.90% 2016-2026	/	9,915	11 807	9 915
TPCI.024	TPCI 6.25% 2017-2029	/			9 700
TPBF.09	TPBF 6,50% 2019 - 2027	/	10,750	83	10 750

TPBJ.O3	TPBJ 6,50% 2020-2028			/			9 800
TPBJ.O4	TPBJ 5,50 % 2022-2037			/			10 000
TPBJ.O5	TPBJ 5,85 % 2022-2042			/	9,900	25	10 000
TPBJ.O6	TPBJ 5,75% 2022-2037			/			10 100
TPBJ.O7	TPBJ 5,70% 2023-2030			/	10,000	2 555	10 000
TPBF.O21	ETAT DU BURKINA 6,50% 2024-2029			/			10 000
TPBF.O22	ETAT DU BURKINA 6,80% 2024-2032			/			10 000
TPBF.O4	TPBF 6.50% 2017-2027			/			10 750
TPBF.O6	TPBF 6.50% 2018-2025			/			9 112
TPBF.O7	TPBF 6,50% 2018- 2025			/			10 000
TPBF.O8	TPBF 6,50% 2019-2027			/	10,000	4	9 898
TPBF.O15	ETAT DU BURKINA 6,30 % 2022-2			/	9,900	50	9 999
TPBF.O16	ETAT DU BURKINA 6% 2023-2028			/			10 000
TPBF.O17	TPBF 6,30 % 2023-2030			/			10 000
TPBF.O18	TPBF 6,50% 2023-2033			/	9,725	9 695	9 725
TPBF.O19	ETAT DU BURKINA 6,30% 2024-2029			/			10 000
TPBF.O20	ETAT DU BURKINA 6,55% 2024-2031			/			10 000
EOS.O9	ETAT DU SENEGAL 6,00 % 2023-20			/			10 535
TPBF.O10	TPBF 6,50% 2020 - 2028			/			5 000
TPBF.O11	TPBF 6,50 % 2020-2028			/	5,776.65	200	5 835
TPBF.O12	TPBF 6.50% 2021-2031			/			10 427
TPBF.O13	TPBF 6,50 % 2021 - 2031			/	10,000	404	10 000
TPBF.O14	TPBF 6,30% 2022-2034			/	9,899	237	9 898
EOS.O14	ETAT DU SENEGAL 6,50 % 2023-2033			/			10 000
EOS.O15	ETAT DU SENEGAL 6,25 % 2024-2029			/	10,500	2	10 000
EOS.O16	ETAT DU SENEGAL 6,45 % 2024-2031			/			10 025
EOS.O17	ETAT DU SENEGAL 6,65 % 2024-2034	20	10,200	/			10 200
EOS.O7	ETAT SENEGAL 6.30% 2015-2025			/			10 000
EOS.O8	ETAT DU SENEGAL 5,95% 2022-2034			/	9,700	5 000	10 000
EOM.O8	ETAT DU MALI 6,20 % 2022-2032			/	10,000	1 831	10 000
EOM.O9	ETAT DU MALI 6,30% 2022-2032			/			10 000
EOS.O10	ETAT DU SENEGAL 6,15 % 2023-2030			/			10 000
EOS.O11	ETAT DU SENEGAL 6,35 % 2023-2033			/	9,850	19 990	9 849
EOS.O12	ETAT DU SENEGAL 6,15 % 2023-2028			/			10 000
EOS.O13	ETAT DU SENEGAL 6,30 % 2023-2030			/			10 000
EOM.O16	ETAT DU MALI 6,35 % 2024-2029			/			10 000
EOM.O3	ETAT DU MALI 6,50 % 2018-2025			/	1,975	481	1 975
EOM.O4	ETAT DU MALI 6,50% 2019-2027			/			6 000
EOM.O5	ETAT DU MALI 6,50% 2020-2028			/			5 999
EOM.O6	ETAT DU MALI 6,50% 2020-2027			/	5,940	190	5 937
EOM.O7	ETAT DU MALI 6.50% 2021-2031			/	7,425	475	7 424
BIDC.O4	BIDC-EBID 6.10% 2017-2027			/			3 750
BIDC.O5	BIDC-EBID 6,40% 2019-2026			/			10 000
BIDC.O6	BIDC-EBID 6,50 % 2021-2028			/			7 000
BIDC.O7	BIDC-EBID 5,90% 2022-2029			/	9,000	15	9 000
BIDC.O8	BIDC-EBID GSS BOND 6,50% 2024-2031			/	10,000	15 527	9 800
CRRH.O10	CRRH-UEMOA 6,10% 2022-2037			/			10 000
FBOAD.O2	FCTC BOAD DOLI-P 9,50% 2024-2029	50	10,000	/			10 000
CRRH.O5	CRRH-UEMOA 5.85% 2015-2025			/	10,000	500	10 000
CRRH.O6	CRRH-UEMOA 5.85% 2016-2026			/			10 000
CRRH.O7	CRRH-UEMOA 5.95% 2017-2029			/	4,167	26	4 167
CRRH.O8	CRRH-UEMOA 5.95% 2018-2030			/			5 000
CRRH.O9	CRRH-UEMOA 6.05% 2018-2033			/			6 000
FBOAD.O1	FCTC BOAD DOLI-P 6,10% 2023-2030			/	6,400	1 897	6 400

SUKUK ET TITRES ASSIMILES

Symbole	Titre	Quantité résiduelle à l'achat	Cours Achat / Vente		Quantité résiduelle à la vente	Cours de Référence
SUKSN.S2	SUKUK SN 6% 2016-2026		/			10 750
SUKTG.S1	SUKUK TG 6.5% 2016-2026	2	10,000	/		10 000

CALENDRIER DES ASSEMBLEES GENERALES
ANNEE : 2025

Société	Nature	Date	Heure	Lieu
BERNABE CI	Ordinaire	10/06/2025	10:00:00	ABIDJAN, à la salle de conférence GEWELS de la Maison du Patronat Ivoirien (CGECI) au Plateau
ECOBANK TG	Mixte	28/05/2025	10:30:00	Salle de Conférence du Centre Panafricain Ecobank, 2365, Boulevard du Mono, Lomé, Togo
SETAO CI	Ordinaire	28/05/2025	10:00:00	Hôtel TIAMA (salon EBENE) - Abidjan Plateau
NSBC	Ordinaire	26/05/2025	10:30:00	Confédération Générale des Entreprises de Côte d'Ivoire (CGECI ; le Patronat Ivoirien) sise à Abidjan Plateau, Avenue Lamblin et par visioconférence
SIB	Ordinaire	23/05/2025	10:00:00	CRRAE - UMOA (Abidjan - Plateau, Angle Boulevard Botreau Roussel, Rue Privée CRRAE - UMOA)
ONATEL BF	Ordinaire	22/05/2025	10:30:00	ROYAL BEACH HÔTEL, OUAGADOUGOU-BURKINA FASO
SOGB	Ordinaire	20/05/2025	10:30:00	Immeuble CRRAE - UEMOA sis à Abidjan Plateau
SGB CI	Mixte	20/05/2025	09:00:00	Espace Latrille Events, sis à Abidjan Commune de Cocody, aux Deux-Plateaux Boulevard Latrille
NEI-CEDA CI	Ordinaire	19/05/2025	10:00:00	Hôtel TIAMA, Abidjan - Plateau
ECOBANK CI	Ordinaire	29/04/2025	10:00:00	En présentiel au Radisson Blu, sis à Abidjan Port-Bouët, route de l'Aéroport International Félix Houphouët Boigny ou par visioconférence ou tout moyen de communication permettant l'identification de l'actionnaire
CORIS BANK INTERNATIONAL	Ordinaire	29/04/2025	09:00:00	Sopatel Hôtel Silmandé SA
SONATEL	Mixte	17/04/2025	10:00:00	Par visioconférence et en présentiel dans ses locaux situés au Technopole à Dakar
BANK OF AFRICA CI	Ordinaire	16/04/2025	10:00:00	Salle Mikko du NOOM hôtel du Plateau (21ème étage)
BICI CI	Ordinaire	14/04/2025	10:00:00	Auditorium de la Maison des Entreprises (CGECI) sise au Plateau
BANK OF AFRICA ML	Ordinaire	10/04/2025	09:30:00	Siège de la banque à l'Immeuble BANK OF AFRICA , Avenue du Mali, Quartier ACI 2000
ORANGE CI	Ordinaire	10/04/2025	10:00:00	Par visioconférence (demande d'accès par mail à ag2025-orangeci@quorumenligne.com) et en présentiel au Siège de la société, sis à Abidjan, Cocody Riviera Golf, Boulevard de France, Immeuble Orange Village
BANK OF AFRICA SN	Ordinaire	08/04/2025	09:30:00	Immeuble Elan II au 2ème Etage, Almadies, Zone 12, Route de Ngor à Dakar
SAPH CI	Ordinaire	08/04/2025	09:00:00	Salle de Conférence de la CRRAE-UMOA à Abidjan-Plateau en présentiel avec la possibilité de participer à distance par visioconférence, via la plateforme web dédiée à l'Assemblée Générale
BANK OF AFRICA NG	Ordinaire	03/04/2025	10:00:00	Centre de Formation de BOA-NIGER (BOA-Siège)
BANK OF AFRICA BN	Ordinaire	02/04/2025	10:00:00	NOVOTEL à Cotonou
CROWN SIEM CI	Extraordinaire	01/04/2025	10:00:00	Visioconférence
SICABLE	Ordinaire	28/03/2025	10:00:00	Hôtel TIAMA, à ABIDJAN
BANK OF AFRICA BF	Ordinaire	17/03/2025	10:00:00	AZALÁI Hôtel à la salle DIMAKO

L'actualité de la BRVM sur nos plateformes digitales

Infos BRVM

Pour recevoir les informations boursières par SMS, souscrivez :



Côte d'Ivoire : *430#
Bénin : *430*15#



Côte d'Ivoire : #139#
Burkina Faso : *310#



Côte d'Ivoire : *431#
Niger : *512*9#
Togo : *310#

Site web

www.brvm.org



Application Mobile

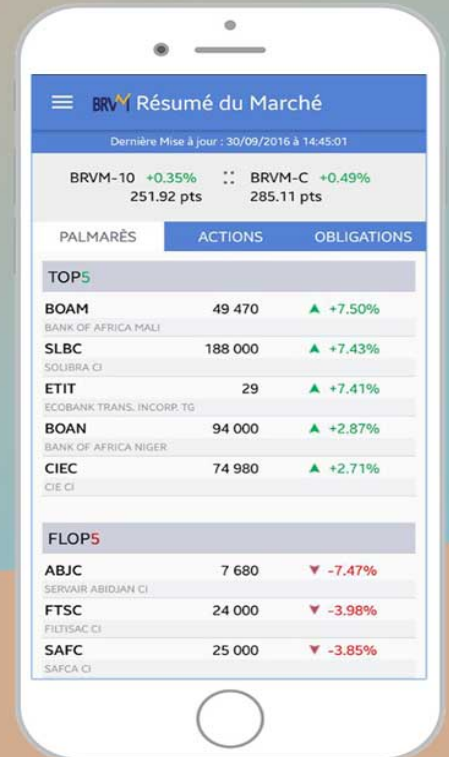

Nous suivre sur :



AVIS DE CONVOCATION

Les actionnaires de l'ONATEL-SA sont convoqués à l'Assemblée Générale Ordinaire qui se tiendra le jeudi 22 Mai 2025 à 10:30 au ROYAL BEACH HÔTEL, OUAGADOUGOU-BURKINA FASO, à l'effet de délibérer sur l'ordre du jour suivant :

1. Examen et approbation des rapports et des états financiers de l'exercice clos au 31 décembre 2024 ;
2. Examen et approbation du rapport spécial des Commissaires aux Comptes relatif aux conventions réglementées ;
3. Affectation du résultat de l'exercice clos au 31 décembre 2024 ;
4. Ratification de la cooptation de Monsieur Ragnang-newindé Isidore TIEMTORE en qualité d'Administrateur ;
5. Ratification de la cooptation de Monsieur Abdoulaye MAMBONE en qualité d'Administrateur ;
6. Ratification de la cooptation de Madame Joséphine BASSOLE/BATIONO en qualité d'Administrateur ;
7. Renouvellement du mandat de Monsieur Karim NIGNAN en qualité d'Administrateur ;
8. Renouvellement du mandat de la société Itissalat Al Maghrib en qualité d'Administrateur ;
9. Renouvellement du mandat de Monsieur Lhoussaine OUSSALAH en qualité d'Administrateur ;
10. Renouvellement du mandat de Monsieur Abdel-Aziz EZZITI en qualité d'Administrateur ;
11. Renouvellement du mandat de Madame Nadia OUZZANI en qualité d'Administrateur ;
12. Renouvellement du mandat de Monsieur Aissam WAKRIM en qualité d'Administrateur ;
13. Renouvellement du mandat du commissaire aux comptes
14. Nomination d'un commissaire aux comptes titulaire et de son suppléant ;
15. Pouvoirs pour l'accomplissement des formalités légales.

Tout actionnaire peut se faire représenter par un mandataire de son choix.

Les documents afférents à cette Assemblée Générale ainsi que les formulaires de pouvoir seront tenus à la disposition des actionnaires au siège social de la société sis 705, avenue de la Nation – Ouagadougou (Bâtiment de la Direction Générale, porte Est). Ils seront disponibles durant les quinze (15) jours qui précéderont la tenue de l'Assemblée Générale conformément à l'article 525 de l'Acte Uniforme OHADA relatif au droit des sociétés commerciales et Groupement d'Intérêt Economique.

Pour toute information complémentaire, veuillez visiter notre site web Moov Africa. (www.moov-africa.bf) ou appeler au 25 33 10 38 ou encore au 25 49 44 49.

Résolutions soumises à l'Assemblée

1- Approbation des rapports et des états financiers annuels de l'exercice clos au 31 décembre 2024

L'Assemblée Générale, statuant aux conditions de quorum et de majorité requises pour les Assemblées Générales Ordinaires, connaissance prise :

- du rapport du Conseil d'Administration relatif à la gestion de la société ONATEL-SA pendant l'exercice clos au 31 décembre 2024 ;
- du rapport des Commissaires aux Comptes relatif à l'exécution de leur mission au cours de cet exercice,

approuve les comptes dudit exercice, tels qu'ils ont été présentés, ainsi que les opérations traduites dans ces comptes et résumées dans ces rapports, se soldant par un bénéfice net de 21 471 148 928 FCFA.

L'Assemblée Générale décide, en conséquence, de donner quitus entier, définitif et sans réserves, aux membres du Conseil d'Administration et aux Commissaires aux comptes pour l'exécution de leurs mandats au titre de l'exercice clos au 31 décembre 2024.

2- Approbation des conventions visées par le rapport spécial des Commissaires aux Comptes

L'Assemblée Générale, statuant aux conditions de quorum et de majorité requises pour les Assemblées Générales Ordinaires, après avoir entendu lecture du rapport spécial des Commissaires aux Comptes sur les conventions visées aux articles 438 et suivants de l'Acte Uniforme relatif au droit des Sociétés Commerciales et du Groupement d'Intérêt Economique, approuve l'ensemble des opérations et conventions visées dans ce rapport.

3- Affectation du résultat de l'exercice clos au 31 décembre 2024

L'Assemblée Générale, statuant aux conditions de quorum et de majorité requises pour les Assemblées Générales Ordinaires, constate que l'exercice clos au 31 décembre 2024 dégage un résultat net bénéficiaire de 21 471 148 928 FCFA.

Au regard de ce résultat net bénéficiaire et conformément au communiqué n°0001/MEFP/SG/DGI/DLC du 19 janvier 2024 du Directeur Générale des Impôts portant contribution spéciale de 2% sur les bénéfices nets des entreprises au profit du Fonds de Soutien Patriotique et également compte tenu de l'existence d'un report à nouveau bénéficiaire distribuable provenant de l'exercice 2023, le Conseil d'Administration propose de distribuer des dividendes à hauteur de 14 729 180 800 FCFA. Le reliquat du bénéfice distribuable de 6 312 558 219 FCFA sera reporté à nouveau.

La proposition de distribution des dividendes se présente comme suit :

- Résultat net : 21 471 148 928 FCFA
- Réserves légales (10%) : 0 FCFA (limite de 20% du capital social atteinte)
- Fonds de Soutien Patriotique(FSP) 2% assis sur les Bénéfices nets des entreprises : 429 422 979 FCFA
- Report à nouveau bénéficiaire provenant du résultat de l'exercice 2023 : 13 070 FCFA
- Bénéfice net distribuable de l'exercice : 21 041 739 019 FCFA
- Affectation aux Dividendes : 14 729 180 800 FCFA
- Report à nouveau bénéficiaire : 6 312 558 219 FCFA

L'Assemblée Générale approuve l'affectation proposée par le Conseil d'Administration et décide de distribuer un dividende de 14 729 180 800 FCFA à raison de 216,6056 FCFA pour chacune des 68 000 000 actions composant le capital social et ayant droit du fait de leur date de jouissance. Ce dividende sera mis en paiement à partir du 21 juillet 2025.

Conformément aux dispositions du Code Générale des impôts, les dividendes seront assujettis à l'Impôt sur le Revenu des capitaux mobiliers (IRCM) au taux de 12,5%.

Le dividende par action net de l'IRCM ressort donc à 189, 5299 FCFA.

4- Ratification de la cooptation de Monsieur Ragnang-newindé Isidore TIEMTORE en qualité d'Administrateur

L'Assemblée Générale, statuant aux conditions de quorum et de majorité requises pour les Assemblées Générales Ordinaires, décide de ratifier la cooptation Monsieur Ragnang-newindé Isidore TIEMTORE en qualité d'Administrateur pour un premier mandat de trois (03) ans, soit jusqu'à l'issue de l'Assemblée Générale Ordinaire appelée à statuer sur les comptes de l'exercice clos au 31 décembre 2027.

5- Ratification de la cooptation de Monsieur Abdoulaye MAMBONE en qualité d'Administrateur

L'Assemblée Générale, statuant aux conditions de quorum et de majorité requises pour les Assemblées Générales Ordinaires, décide de ratifier la cooptation de Monsieur Abdoulaye MAMBONE en qualité d'Administrateur pour un premier mandat de trois (03) ans, soit jusqu'à l'issue de l'Assemblée Générale Ordinaire appelée à statuer sur les comptes de l'exercice clos au 31 décembre 2027.

6- Ratification de la cooptation de Madame Joséphine BASSOLE/BATIONO en qualité d'Administrateur

L'Assemblée Générale, statuant aux conditions de quorum et de majorité requises pour les Assemblées Générales Ordinaires, décide de ratifier la cooptation de Madame Joséphine BASSOLE/BATIONO en qualité d'Administrateur pour un premier mandat de trois (03) ans, soit jusqu'à l'issue de l'Assemblée Générale Ordinaire appelée à statuer sur les comptes de l'exercice clos au 31 décembre 2027.

7- Renouvellement du mandat de Monsieur Karim NIGNAN en qualité d'Administrateur

L'Assemblée Générale, statuant aux conditions de quorum et de majorité requises pour les Assemblées Générales Ordinaires, décide de renouveler le mandat de Monsieur Karim NIGNAN en qualité d'Administrateur, pour une durée de trois (03) années, soit jusqu'à l'issue de l'Assemblée Générale Ordinaire appelée à statuer sur les comptes de l'exercice clos au 31 décembre 2027.

8- Renouvellement du mandat de la société Itissalat Al Maghrib en qualité d'Administrateur

L'Assemblée Générale, statuant aux conditions de quorum et de majorité requises pour les Assemblées Générales Ordinaires, décide de renouveler le mandat de la société Itissalat Al Maghrib SA (Maroc Telecom) représentée par son représentant permanent Monsieur Younés GUIDA en qualité d'Administrateur, pour une durée de trois (03) années, soit jusqu'à l'issue de l'Assemblée Générale appelée à statuer sur les comptes de l'exercice clos au 31 décembre 2027.

9- Renouvellement du mandat de Monsieur Lhoussaine OUSSALAH en qualité d'Administrateur

L'Assemblée Générale, statuant aux conditions de quorum et de majorité requises pour les Assemblées Générales Ordinaires, décide de renouveler le mandat de Monsieur Lhoussaine OUSSALAH en qualité d'Administrateur, pour une durée de trois (03) années, soit jusqu'à l'issue de l'Assemblée Générale appelée à statuer sur les comptes de l'exercice clos au 31 décembre 2027.

10-Renouvellement du mandat de Monsieur Abdel-Aziz EZZITI en qualité d'Administrateur

L'Assemblée Générale, statuant aux conditions de quorum et de majorité requises pour les Assemblées Générales Ordinaires, décide de renouveler le mandat de Monsieur Abdel-Aziz EZZITI en qualité d'Administrateur, pour une durée de trois (03) années, soit jusqu'à l'issue de l'Assemblée Générale appelée à statuer sur les comptes de l'exercice clos au 31 décembre 2027.

11-Renouvellement du mandat de Madame Nadia OUZZANI en qualité d'Administrateur

L'Assemblée Générale, statuant aux conditions de quorum et de majorité requises pour les Assemblées Générales Ordinaires, décide de renouveler le mandat de Madame Nadia OUZZANI en qualité d'Administrateur, pour une durée de trois (03) années, soit jusqu'à l'issue de l'Assemblée Générale appelée à statuer sur les comptes de l'exercice clos au 31 décembre 2027.

12-Renouvellement du mandat de Monsieur Aissam WAKRIM en qualité d'Administrateur

L'Assemblée Générale, statuant aux conditions de quorum et de majorité requises pour les Assemblées Générales Ordinaires, décide de renouveler le mandat de Monsieur Aissam WAKRIM en qualité d'Administrateur, pour une durée de trois (03) années, soit jusqu'à l'issue de l'Assemblée Générale appelée à statuer sur les comptes de l'exercice clos au 31 décembre 2027.

13-Renouvellement du mandat du commissaire aux comptes

L'Assemblée Générale, statuant aux conditions de quorum et de majorité requises pour les Assemblées Générales Ordinaires, décide de renouveler le mandat du cabinet SOFIDEC commissaire aux comptes titulaire représenté par Monsieur Oumarou Gilbert SINARE, expert-comptable et de son suppléant le cabinet CECSO pour six (6) exercices supplémentaires, soit jusqu'à l'issue de l'Assemblée Générale Ordinaire appelée à statuer sur les comptes de l'exercice clos au 31 décembre 2030.

14-Nomination d'un commissaire aux comptes titulaire et de son suppléant

L'Assemblée Générale, statuant aux conditions de quorum et de majorité requises pour les Assemblées Générales Ordinaires, sur proposition du Conseil, décide de nommer en qualité de commissaire aux comptes titulaire de l'Office National des Télécommunications, le cabinet AUREC AFRIQUE représenté par Monsieur ZEBADAMA Expert-comptable, commissaire aux comptes, et en qualité de commissaire aux comptes suppléant de l'Office National des Télécommunications, le cabinet CEC-RMB SAS représenté par Monsieur BAMOGO Mathias Expert-comptable, commissaire aux comptes.

La nomination du commissaire aux comptes titulaire et du commissaire aux comptes suppléant est faite pour une durée de six (06) ans, soit jusqu'à l'issue de l'Assemblée Générale Ordinaire appelée à statuer sur les comptes de l'exercice clos au 31 décembre 2030.

15-Pouvoirs pour l'accomplissement des formalités légales

L'Assemblée Générale, statuant aux conditions de quorum et de majorité requises pour les Assemblées Générales Ordinaires, confère tous pouvoirs au porteur d'un extrait ou d'une copie du procès-verbal de la présente Assemblée à l'effet d'accomplir toutes les formalités prévues par la loi.

Le Conseil d'Administration

06 mai 2025

CALENDRIER DE PAIEMENT DES DIVIDENDES

ANNEE : 2025

Titres	Montant du dividende net par action en FCFA	Numéro de l'Avis	Date de publication de l'Avis au BOC	Ex-dividende	Date de paiement du dividende
				T-2	T
BOA BF	428	070-2025 BRVMDG	07/04/2025	17/04/2025	22/04/2025
SONATEL SN	1 655	082-2025 BRVMDG	18/04/2025	20/05/2025	22/05/2025
BICI CI	944(*)	090-2025 BRVMDG	02/05/2025	21/05/2025	23/05/2025
BOA CI	469	092-2025 BRVMDG	05/05/2025	16/05/2025	20/05/2025

(*) Dividende but ; IRVM applicable de 12 % pour les personnes physiques et 10 % pour les personnes morales

