

BRVM COMPOSITE	291,26
Variation Jour	0,22 %
Variation annuelle	5,52 %

BRVM 30	146,29
Variation Jour	0,05 %
Variation annuelle	5,44 %

BRVM PRESTIGE	121,27
Variation Jour	-0,27 %
Variation annuelle	5,60 %

Evolution des indices

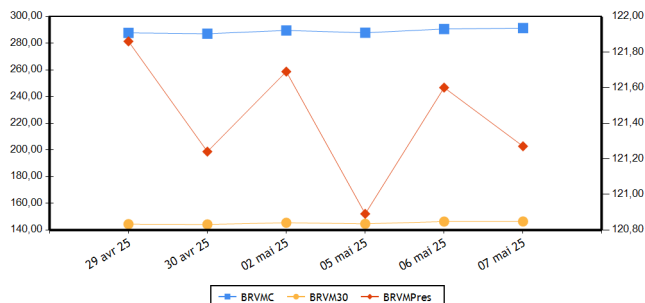

Volumes et valeurs transigés

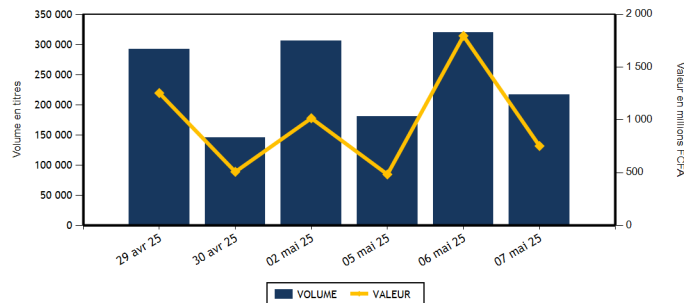

Actions	Niveau	Evol. Jour
Capitalisation boursière (FCFA)(Actions & Droits)	11 231 810 119 007	0,22 %
Volume échangé (Actions & Droits)	215 415	-32,45 %
Valeur transigée (FCFA) (Actions & Droits)	745 586 346	-58,25 %
Nombre de titres transigés	45	-2,17 %
Nombre de titres en hausse	22	10,00 %
Nombre de titres en baisse	14	-17,65 %
Nombre de titres inchangés	9	0,00 %

Obligations	Niveau	Evol. Jour
Capitalisation boursière (FCFA)	10 491 813 190 083	-0,11 %
Volume échangé	1 034	-21,90 %
Valeur transigée (FCFA)	6 908 200	-30,55 %
Nombre de titres transigés	3	0,00 %
Nombre de titres en hausse	0	-100,00 %
Nombre de titres en baisse	2	100,00 %
Nombre de titres inchangés	1	0,00 %

PLUS FORTES HAUSSES

Titres	Cours	Evol. Jour	Evol. annuelle
FILTISAC CI (FTSC)	3 225	7,50 %	74,32 %
AIR LIQUIDE CI (SIVC)	540	6,93 %	8,00 %
CFAO MOTORS CI (CFAC)	600	6,19 %	0,00 %
NEI-CEDA CI (NEIC)	580	5,45 %	-22,67 %
TRACTAFRIC MOTORS CI (PRSC)	2 150	4,88 %	-2,27 %

PLUS FORTES BAISES

Titres	Cours	Evol. Jour	Evol. annuelle
TOTALENERGIES MARKETING CI (TTLC)	2 600	-7,47 %	4,00 %
SITAB CI (STBC)	9 505	-4,95 %	30,21 %
BANK OF AFRICA BF (BOABF)	3 250	-3,70 %	7,08 %
UNILEVER CI (UNLC)	10 710	-2,64 %	65,41 %
BERNABE CI (BNBC)	1 000	-2,44 %	-6,10 %

INDICES PAR COMPARTIMENT

Base = 100 au 02 janvier 2023	Nombre de sociétés	Valeur	Evol. Jour	Evol. annuelle	Volume	Valeur	PER moyen
BRVM-PRESTIGE	10	121,27	-0,27 %	5,60 %	33 829	306 055 965	9,32
BRVM-PRINCIPAL	38	158,23	0,67 %	14,57 %	181 586	439 530 381	12,80

INDICES SECTORIELS ANCIENS

Base = 100 au 14 juin 1999	Nombre de sociétés	Valeur	Evol. Jour	Evol. annuelle	Volume	Valeur	PER moyen
BRVM - INDUSTRIE	11	144,43	0,58 %	23,07 %	111 767	452 121 805	25,54
BRVM - SERVICES PUBLICS	5	748,58	0,11 %	-2,02 %	9 042	77 369 445	10,24
BRVM - FINANCES	16	113,96	0,43 %	12,00 %	63 975	138 958 756	7,27
BRVM - TRANSPORT	2	345,28	-2,69 %	5,08 %	3 291	4 690 065	4,36
BRVM - AGRICULTURE	5	260,81	1,14 %	32,34 %	17 072	53 029 645	8,61
BRVM - DISTRIBUTION	7	342,64	-1,28 %	2,20 %	9 735	18 284 150	28,14
BRVM - AUTRES SECTEURS	2	670,21	-0,19 %	3,19 %	533	1 132 480	22,58

INDICES SECTORIELS NOUVEAUX

Base = 100 au 02 janvier 2025	Nombre de sociétés	Valeur	Evol. Jour	Evol. annuelle	Volume	Valeur	PER moyen
BRVM - TELECOMMUNICATIONS	3	97,74	0,15 %	-2,26 %	4 779	61 292 995	10,14
BRVM - CONSOMMATION DISCRETIONNAIRE	7	99,17	2,96 %	-0,83 %	15 449	11 753 775	39,36
BRVM - SERVICES FINANCIERS	16	112,00	0,44 %	12,00 %	63 975	138 958 756	7,27
BRVM - CONSOMMATION DE BASE	9	127,93	0,48 %	27,93 %	42 258	311 145 840	21,77
BRVM - INDUSTRIELS	7	120,18	0,81 %	20,18 %	78 494	191 805 380	8,61
BRVM - ENERGIE	4	102,53	-3,46 %	2,53 %	6 197	14 553 150	13,84
BRVM - SERVICES PUBLICS	2	105,36	-0,91 %	5,36 %	4 263	16 076 450	8,94

Indicateurs	BRVM COMPOSITE
PER moyen du marché	10,92
Taux de rendement moyen du marché	7,91
Taux de rentabilité moyen du marché	9,62
Nombre de sociétés cotées	48
Nombre de lignes obligataires	161
Volume moyen annuel par séance	829 506,00
Valeur moyenne annuelle par séance	929 022 737,96

Indicateurs	BRVM COMPOSITE
Ratio moyen de liquidité	4,91
Ratio moyen de satisfaction	24,11
Ratio moyen de tendance	491,13
Ratio moyen de couverture	20,36
Taux de rotation moyen du marché	0,02
Prime de risque du marché	3,41
Nombre de SGI participantes	34

Définitions

Volume moyen annuel par séance	= Volume annuel échangé / nombre de séances	Taux moyen de rotation	= moyenne des taux de rotation des actions cotées (volume transigé/capital flottant)
Valeur moyenne annuelle par séance	= Valeur annuelle échangée / nombre de séances	PER moyen du marché	= moyenne des PER des actions cotées ayant un PER positif
Ratio moyen de liquidité	= Moyenne des ratios de liquidité (Titres échangés / Volume des ordres de vente)	Taux de rendement moyen	= moyenne des taux de rendement des actions cotées ayant distribué un dividende
Ratio moyen de satisfaction	= Moyenne des ratios de satisfaction (Titres échangés / Volume des ordres d'achat)	Taux de rentabilité moyen	= moyenne des taux de rentabilité des actions cotées
Ratio moyen de tendance	= Moyenne des ratios de tendance (Volume des ordres d'achat / Volume des ordres de vente)	Prime de risque du marché	= (1 / le PER moyen du marché) - le taux de référence actuel des emprunts d'Etat
Ratio moyen de couverture	= Moyenne des ratios de couverture (Volume des ordres de vente / Volume des ordres d'achat)		

BOURSE REGIONALE DES VALEURS MOBILIERES

Siège Social : Abidjan - Côte d'Ivoire, 18 av. Joseph Anoma
 Adresse : 01 BP 3802 Abidjan 01
 Tel : +225 20 31 55 50 / +225 20 32 66 85
 Fax : +225 20 32 66 84
 E-mail : brvm@brvm.org Site web : www.brvm.org

PAYS DE L'UEMOA



MARCHE DES ACTIONS

Code Sect. Act. (*)	Symbole	Titre	Cours Précédent	Cours du jour		Variation jour	Séance de cotation		Cours Référence	Variation de l'année précédente	Dernier dividende payé		Rdt. Net	PER
				Ouv.	Clôt.		Volume	Valeur			Montant net	Date		
COMPARTIMENT PRESTIGE			121,27	points		-0,27 %								
CB	NTLC	NESTLE CI	9 790	9 780	9 980	1,94 %	20 499	204 223 175	9 980	25,38 %	675,00	20-août-24	6,76 %	12,14
CB	PALC	PALM CI	6 400	6 490	6 405	0,08 %	1 952	12 651 840	6 405	28,10 %	563,31	26-juil.-24	8,79 %	6,24
ENE	TTLT	TOTALENERGIES MARKETING CI	2 810	2 600	2 600	-7,47 %	1 766	4 625 600	2 600	4,00 %	199,54	12-sept.-24	7,67 %	17,46
ENE	TTLS	TOTALENERGIES MARKETING SN	2 445	2 405	2 450	0,20 %	3 282	7 911 940	2 450	6,52 %	207,58	28-juin-24	8,47 %	11,18
FIN	ECOC	ECOBANK COTE D'IVOIRE	9 900	9 895	9 900	0,00 %	600	5 929 940	9 900	12,56 %	594,00	30-mai-24	6,00 %	9,48
FIN	NSBC	NSIA BANQUE COTE D'IVOIRE	8 310	8 400	8 450	1,68 %	844	7 090 270	8 450	19,18 %	454,83	8-juil.-24	5,38 %	5,48
FIN	SGBC	SOCIETE GENERALE COTE D'IVOIRE	22 000	21 550	21 845	-0,70 %	107	2 330 205	21 845	4,02 %	1 553,85	25-juin-24	7,11 %	6,71
TEL	ONTBF	ONATEL BF	2 450	2 440	2 430	-0,82 %	2 025	4 878 180	2 430	5,88 %	266,45	31-juil.-24	10,96 %	8,03
TEL	ORAC	ORANGE COTE D'IVOIRE	14 940	14 775	15 000	0,40 %	1 419	21 130 045	15 000	-14,29 %	780,00	3-juin-24	5,20 %	14,28
TEL	SNTS	SONATEL SN	26 500	26 110	26 500	0,00 %	1 335	35 284 770	26 500	10,42 %	1 575,00	17-mai-24	5,94 %	6,73
TOTAL							33 829	306 055 965						

COMPARTIMENT PRINCIPAL			158,23	points		0,67 %								
CB	SCRC	SUCRIVOIRE	985	980	990	0,51 %	9 926	9 775 750	990	27,74 %	40,50	20-août-21	4,09 %	7,49
CB	SICC	SICOR CI	3 100	NC	NC	0,00 %			3 100	-22,50 %	1 919,00	25-sept.-00		96,65
CB	SLBC	SOLIBRA CI	14 000	13 945	14 500	3,57 %	1 883	27 232 975	14 500	11,97 %	270,00	14-août-24	1,86 %	11,12
CB	SOGC	SOGB CI	6 300	6 300	6 345	0,71 %	3 006	18 802 675	6 345	37,64 %	207,00	6-août-24	3,26 %	10,45
CB	SPHC	SAPH CI	5 350	5 350	5 480	2,43 %	2 188	11 799 380	5 480	32,37 %	64,80	12-août-24	1,18 %	7,45
CB	STBC	SITAB CI	10 000	9 500	9 505	-4,95 %	2 799	26 607 125	9 505	30,21 %	675,00	29-juil.-24	7,10 %	3,82
CB	UNLC	UNILEVER CI	11 000	10 500	10 710	-2,64 %	5	52 920	10 710	65,41 %	1 233,00	9-juil.-12		153,60
CD	ABJC	SERVAIR ABIDJAN CI	1 635	1 630	1 630	-0,31 %	1 603	2 615 185	1 630	-14,21 %	206,20	30-sept.-24	12,65 %	11,74
CD	BNBC	BERNABE CI	1 025	1 060	1 000	-2,44 %	159	167 940	1 000	-6,10 %	150,00	24-juil.-23	15,00 %	905,73
CD	CFAC	CFAO MOTORS CI	565	600	600	6,19 %	1 326	795 600	600	0,00 %	15,87	30-août-24	2,65 %	17,00
CD	LNBB	LOTIERIE NATIONALE DU BENIN	4 800	4 790	4 790	-0,21 %	194	929 260	4 790	1,27 %				24,48
CD	NEIC	NEI-CEDA CI	550	550	580	5,45 %	1 619	881 770	580	-22,67 %	81,78	25-juin-24	14,10 %	
CD	PRSC	TRACTAFRIC MOTORS CI	2 050	2 055	2 150	4,88 %	585	1 232 950	2 150	-2,27 %	182,70	24-sept.-24	8,50 %	9,38
CD	UNXC	UNIWAX CI	515	515	535	3,88 %	9 963	5 131 070	535	30,49 %	60,75	29-juil.-22	11,36 %	
ENE	SHEC	VIVO ENERGY CI	920	935	920	0,00 %	1 014	934 935	920	4,55 %	57,00	27-sept.-24	6,20 %	14,45
ENE	SMBC	SMB CI	8 000	8 025	8 000	0,00 %	135	1 080 675	8 000	-7,03 %	1 080,00	30-sept.-24	13,50 %	7,17
FIN	BICB	BIIC BN	5 390	5 205	5 350	-0,74 %	2 069	11 141 925	5 350					11,33
FIN	BICC	BICI CI	15 400	15 400	15 900	3,25 %	20	311 000	15 900	13,57 %	540,90	27-juin-24	3,40 %	10,10
FIN	BOAB	BANK OF AFRICA BN	4 750	4 760	4 775	0,53 %	5 751	27 341 195	4 775	29,58 %	706,00	27-mai-24	14,79 %	9,86
FIN	BOABF	BANK OF AFRICA BF	3 375	3 375	3 250	-3,70 %	3 301	10 847 905	3 250	7,08 %	428,00	22-avr.-25	13,17 %	6,38
FIN	BOAC	BANK OF AFRICA CI	6 050	6 085	6 095	0,74 %	3 633	22 135 440	6 095	22,02 %	684,00	29-avr.-24	11,22 %	7,61
FIN	BOAM	BANK OF AFRICA ML	2 600	2 530	2 550	-1,92 %	4 649	11 873 230	2 550	34,92 %	144,00	21-mai-24	5,65 %	7,67
FIN	BOAN	BANK OF AFRICA NG	2 600	2 590	2 575	-0,96 %	1 473	3 805 580	2 575	0,00 %	609,15	31-mai-24	23,66 %	10,71
FIN	BOAS	BANK OF AFRICA SENEGAL	4 170	4 155	4 200	0,72 %	2 237	9 372 515	4 200	33,33 %	300,00	27-juin-24	7,14 %	7,57
FIN	CBIBF	CORIS BANK INTERNATIONAL	9 595	9 595	9 800	2,14 %	486	4 697 530	9 800	-0,86 %	790,00	5-juil.-24	8,06 %	6,54
FIN	ETIT	ECOBANK TRANS. INCORP. TG	16	16	16	0,00 %	30 717	474 166	16	0,00 %	0,60	8-juin-23	3,78 %	0,97
FIN	ORGT	ORAGROUP TOGO	1 600	1 670	1 600	0,00 %	591	961 000	1 600	-16,67 %	59,52	17-juil.-20	3,72 %	
FIN	SAFC	SAFCA CI	635	630	635	0,00 %	3 552	2 109 115	635	-11,81 %	23,04	29-juil.-11		

Code	Symbole	Titre	Cours	Précédent	Clôt.	Variation	Volume	Valeur	Précédent	Variation	Parité	Date	Stabilité	Recul
FIN	SIBC	SOCIETE IVOIRIENNE DE BANQUE	4 600	4 600	4 700	2,17 %	3 945	18 537 740	4 700	32,21 %	495,00	31-juil.-24	10,53 %	9,36
IND	CABC	SICABLE CI	1 330	1 350	1 330	0,00 %	1 025	1 379 050	1 330	27,88 %	79,58	31-mai-24	5,98 %	6,43
IND	FTSC	FILTISAC CI	3 000	3 010	3 225	7,50 %	56 287	176 647 425	3 225	74,32 %	143,10	30-sept.-24	4,44 %	14,79
IND	SDSC	AFRICA GLOBAL LOGISTICS CI	1 450	1 450	1 410	-2,76 %	3 291	4 690 065	1 410	5,22 %	92,00	12-déc.-24	6,52 %	4,48
IND	SEMC	EVIOSYS PACKAGING SIEM CI	700	SP	SP	0,00 %			700	0,00 %	14,00	28-déc.-21	2,00 %	17,42
IND	SIVC	AIR LIQUIDE CI	505	520	540	6,93 %	17 552	8 885 620	540	8,00 %	63,00	29-sept.-17		5,27
IND	STAC	SETAO CI	600	600	600	0,00 %	339	203 220	600	33,33 %	66,15	18-juil.-22	11,03 %	
IND	SVOC	MOVIS CI	2 395	NC	NC	0,00 %			2 395	0,00 %	270,00	5-juil.-99		
SPU	CIEC	CIE CI	2 325	2 250	2 290	-1,51 %	2 568	5 764 050	2 290	4,33 %	171,00	30-juil.-24	7,47 %	12,70
SPU	SDCC	SOIDE CI	6 100	5 900	6 130	0,49 %	1 695	10 312 400	6 130	7,83 %	481,50	25-sept.-24	7,85 %	13,94
TOTAL							181 586	439 530 381						

TOTAL
TOTAL - Marché des actions

215 415 745 586 346

Secteurs d'activités (*) :

 15 : BRVM - TELECOMMUNICATIONS 30 : BRVM - SERVICES FINANCIERS 40 : BRVM - CONSOMMATION DISCRETIONNAIRE
 45 : BRVM - CONSOMMATION DE BASE 50 : BRVM - INDUSTRIELS 60 : BRVM - ENERGIE 65 : BRVM - SERVICES PUBLICS

MARCHE DES DROITS

Symbole	Titre	Cours Précédent	Cours du jour		Variation jour	Séance de cotation		Cours Référence	Variation depuis l'origine	Parité	Période de négociation	
			Ouv.	Clôt.		Volume	Valeur				Début	fin

TOTAL
TOTAL - Marché des droits
Légende:

(d) Ex-dividende (V) Variation par rapport au cours de référence

Cours du jour: Ouv.: Ouverture Clôt.: Clôture Moy.: Moyen

Mentions : NC: Non Coté Ex-c: Ex-coupon Ex-d: Ex-droit SP: Suspendu Val-T: Valeur Théorique

PER = Cours / BNPA selon les données disponibles Rdt. Net: Rendement net (DNPA / Cours)

Comp.: 1 - Premier Compartiment 2 - Second Compartiment 3 - Compartiment de croissance

Ratio de liquidité = Titres échangés / Volume des ordres de vente

: Progression de l'indice sectoriel : Stabilité de l'indice sectoriel : Recul de l'indice sectoriel

MARCHE DES OBLIGATIONS

Symbole	Titre	Valeur nominale	Cours Précédent	Cours du jour	Cours Référence	Séance de cotation	Coupon couru	Coupon d'intérêt	Période	Montant net	Eché.	Type Amort
OBLIGATIONS D'ETAT												
EOM.O10	ETAT DU MALI 6,20 % 2022-2029	10 000	9 790	NC	9 790		125,53	A	307,50	9-déc.-25		ACD
EOM.O11	ETAT DU MALI 6,40 % 2023-2030	10 000	10 000	NC	10 000		10,41	A	126,60	7-avr.-26		ACD
EOM.O12	ETAT DU MALI 6,50 % 2023-2030	10 000	9 999	NC	9 999		503,97	A	650,00	28-juil.-25		ACD
EOM.O13	ETAT DU MALI 6,50 % 2024-2034	10 000	9 999	NC	9 999		56,99	A	650,00	5-avr.-26		ACD
EOM.O14	ETAT DU MALI 3,00 % 2024-2031	10 000	10 000	NC	10 000		229,32	A	300,00	1-août-25		ACD
EOM.O15	ETAT DU MALI 6,55 % 2024-2031	10 000	10 000	NC	10 000		349,93	A	655,00	24-oct.-25		ACD
EOM.O16	ETAT DU MALI 6,35 % 2024-2029	10 000	10 000	NC	10 000		339,25	A	635,00	24-oct.-25		ACD
EOM.O3	ETAT DU MALI 6,50 % 2018-2025	2 000	1 975	NC	1 975		75,71	A	130,00	6-oct.-25		AC
EOM.O4	ETAT DU MALI 6,50% 2019-2027	6 000	6 000	NC	6 000		319,48	A	390,00	12-juil.-25		AC
EOM.O5	ETAT DU MALI 6,50% 2020-2028	6 000	5 999	NC	5 999.40		43,81	A	390,00	27-mars-26		ACD
EOM.O6	ETAT DU MALI 6,50% 2020-2027	6 000	5 937	NC	5 937		167,14	A	390,00	1-déc.-25		AC
EOM.O7	ETAT DU MALI 6.50% 2021-2031	7 500	7 424	NC	7 424.25		28,05	A	487,50	16-avr.-26		AC
EOM.O8	ETAT DU MALI 6,20 % 2022-2032	10 000	10 000	NC	10 000		411,07	A	620,00	7-sept.-25		ACD
EOM.O9	ETAT DU MALI 6,30% 2022-2032	10 000	10 000	NC	10 000		257,18	A	630,00	9-déc.-25		ACD
EOS.O10	ETAT DU SENEGAL 6,15 % 2023-2030	10 000	10 000	NC	10 000		65,18	S	307,50	29-sept.-25		ACD
EOS.O11	ETAT DU SENEGAL 6,35 % 2023-2033	10 000	9 849	NC	9 849		67,30	S	317,50	29-sept.-25		ACD
EOS.O12	ETAT DU SENEGAL 6,15 % 2023-2028	10 000	10 000	NC	10 000		139,31	S	307,50	14-août-25		ACD
EOS.O13	ETAT DU SENEGAL 6,30 % 2023-2030	10 000	10 000	NC	10 000		142,71	S	315,00	14-août-25		ACD
EOS.O14	ETAT DU SENEGAL 6,50 % 2023-2033	10 000	10 000	NC	10 000		147,24	S	325,00	14-août-25		ACD
EOS.O15	ETAT DU SENEGAL 6,25 % 2024-2029	10 000	10 000	NC	10 000		150,21	S	312,50	9-août-25		ACD
EOS.O16	ETAT DU SENEGAL 6,45 % 2024-2031	10 000	10 025	NC	10 025		155,01	S	322,50	9-août-25		ACD
EOS.O17	ETAT DU SENEGAL 6,65 % 2024-2034	10 000	10 200	NC	10 200		159,82	S	332,50	9-août-25		ACD
EOS.O7	ETAT SENEGAL 6.30% 2015-2025	10 000	10 000	NC	10 000		281,34	S	312,41	25-mai-25		ACD
EOS.O8	ETAT DU SENEGAL 5,95% 2022-2034	10 000	10 000	NC	10 000		219,12	A	620,00	29-déc.-25		ACD
EOS.O9	ETAT DU SENEGAL 6,00 % 2023-20	10 000	10 535	NC	10 535		63,59	S	300,00	29-sept.-25		ACD
TPBF.O10	TPBF 6,50% 2020 - 2028	5 000	5 000	NC	4 999.52		42,39	S	162,50	20-sept.-25		ACD
TPBF.O11	TPBF 6,50 % 2020-2028	5 835	5 835	NC	5 835		123,63	S	189,64	9-juil.-25		ACD
TPBF.O12	TPBF 6.50% 2021-2031	10 000	10 427	NC	10 427		75,95	S	325,00	25-sept.-25		ACD
TPBF.O13	TPBF 6,50 % 2021 - 2031	10 000	10 000	NC	10 000		217,27	S	325,00	6-juil.-25		ACD
TPBF.O14	TPBF 6,30% 2022-2034	10 000	9 898	NC	9 898		114,70	S	315,00	1-sept.-25		ACD
TPBF.O15	ETAT DU BURKINA 6,30 % 2022-2	10 000	9 999	NC	9 999		301,08	S	315,00	15-mai-25		ACD
TPBF.O16	ETAT DU BURKINA 6% 2023-2028	10 000	10 000	NC	10 000		193,92	S	300,00	10-juil.-25		ACD
TPBF.O17	TPBF 6,30 % 2023-2030	10 000	10 000	NC	10 000		43,11	S	315,60	12-oct.-25		ACD
TPBF.O18	TPBF 6,50% 2023-2033	10 000	9 725	NC	9 725		44,48	S	325,60	12-oct.-25		ACD
TPBF.O19	ETAT DU BURKINA 6,30% 2024-2029	10 000	10 000	NC	10 000		1,71	S	315,00	6-nov.-25		ACD
TPBF.O20	ETAT DU BURKINA 6,55% 2024-2031	10 000	10 000	NC	10 000		1,78	S	327,50	6-nov.-25		ACD
TPBF.O21	ETAT DU BURKINA 6,50% 2024-2029	10 000	10 000	NC	10 000		574,59	S	650,00	28-mai-25		ACD
TPBF.O22	ETAT DU BURKINA 6,80% 2024-2032	10 000	10 000	NC	10 000		601,10	S	680,00	28-mai-25		ACD
TPBF.O4	TPBF 6.50% 2017-2027	10 000	10 750	NC	10 750		170,96	S	322,33	31-juil.-25		ACD
TPBF.O6	TPBF 6.50% 2018-2025	10 000	9 112	NC	9 112		272,47	S	324,11	5-juin-25		ACD
TPBF.O7	TPBF 6,50% 2018- 2025	10 000	10 000	NC	10 000		310,64	S	325,00	15-mai-25		AC
TPBF.O8	TPBF 6,50% 2019-2027	10 000	9 898	NC	9 898		1,78	S	327,67	6-nov.-25		ACD
TPBF.O9	TPBF 6,50% 2019 - 2027	10 000	10 750	NC	10 750		51,60	S	325,60	8-oct.-25		ACD
TPBJ.O3	TPBJ 6,50% 2020-2028	10 000	9 800	9 500	9 500	38	361 000	A	650,00	25-août-25		AC
TPBJ.O4	TPBJ 5,50 % 2022-2037	10 000	10 000	NC	10 000		100,96	A	550,00	1-mars-26		AC
TPBJ.O5	TPBJ 5,85 % 2022-2042	10 000	10 000	NC	10 000		107,38	A	585,00	1-mars-26		ACD
TPBJ.O6	TPBJ 5,75% 2022-2037	10 000	10 100	NC	10 100		445,82	A	575,00	28-juil.-25		ACD
TPBJ.O7	TPBJ 5,70% 2023-2030	10 000	10 000	NC	10 000		85,89	A	570,00	13-mars-26		AC
TPBJ.O8	TPBJ 6,20% 2023-2038	10 000	10 000	NC	10 000		93,42	A	620,00	13-mars-26		AC
TPCI.O19	TPCI 5.99% 2015-2025	10 000	10 000	SP	10 000		587,51	A	599,00	14-mai-25		ACD
TPCI.O21	TPCI 6% 2016-2028	10 000	10 000	SP	10 000		47,67	A	600,00	8-avr.-26		ACD
TPCI.O22	TPCI 5.90% 2016 - 2026	10 000	10 000	SP	10 000		526,96	A	590,00	15-juin-25		ACD
TPCI.O23	TPCI 5.90% 2016-2026	10 000	9 915	NC	9 915		276,41	A	590,00	17-nov.-25		ACD
TPCI.O24	TPCI 6.25% 2017-2029	10 000	9 700	SP	9 700		127,06	S	312,50	30-juin-25		ACD
TPCI.O27	TPCI 6% 2017-2025	10 000	10 250	SP	10 250		212,64	S	300,00	29-juin-25		ACD

TPCI.O28	TPCI 6% 2018 - 2026	10 000	9 600	NC	9 600	456,99	A	600,00	2-août-25	ACD
TPCI.O29	TPCI 6% 2018-2026	10 000	10 000	NC	10 000	328,77	A	600,00	19-oct.-25	ACD
TPCI.O30	TPCI 5,95% 2018-2025	2 000	2 000	SP	2 000	47,28	S	59,34	13-juin-25	ACD
TPCI.O31	TPCI 5,75% 2019 - 2026	10 000	10 230	SP	10 230	505,68	A	575,00	20-juin-25	ACD
TPCI.O32	TPCI 2,23% 2019-2026	10 000		SP		196,12	A	223,00	20-juin-25	ACD
TPCI.O33	TPCI 5.75% 2019-2026	2 000	2 080	SP	2 080	15,19	A	115,52	20-mars-26	ACD
TPCI.O34	TPCI 6% 2019-2029	5 000	4 950	SP	4 950	39,45	A	300,00	20-mars-26	ACD
TPCI.O35	TPCI 5,75% 2019 -2026	10 000	10 000	NC	10 000	472,60	A	575,00	11-juil.-25	ACD
TPCI.O36	TPCI 5,75% 2019- 2026	10 000	10 000	NC	10 000	408,01	A	575,00	21-août-25	ACD
TPCI.O37	TPCI 5,80% 2019-2026	4 000	4 000	NC	4 000	97,88	A	232,00	4-déc.-25	ACD
TPCI.O38	TPCI 5,75% 2019-2026	4 000	4 000	NC	4 000	97,04	A	230,00	4-déc.-25	ACD
TPCI.O39	TPCI 5,75% 2019 - 2026	4 000	3 908	NC	3 908	127,29	A	230,00	17-oct.-25	ACD
TPCI.O40	TPCI 5,75% 2019-2026	4 000	4 000	NC	4 000	73,73	A	230,00	10-janv.-26	ACD
TPCI.O41	TPCI 5,80% 2020-2027	10 000	10 000	SP	10 000	108,05	A	580,00	28-févr.-26	ACD
TPCI.O42	TPCI 5,90% 2020-2030	10 000	10 000	SP	10 000	109,92	A	590,00	28-févr.-26	ACD
TPCI.O43	TPCI 5,90% 2020 - 2030	10 000	10 000	SP	10 000	22,63	A	590,00	23-avr.-26	ACD
TPCI.O44	TPCI 5,80% 2020 - 2027	10 000	9 800	SP	9 800	22,25	A	580,00	23-avr.-26	ACD
TPCI.O45	TPCI 5,80% 2020 -2027	6 000	6 000	SP	6 000	309,86	A	348,00	16-juin-25	ACD
TPCI.O46	TPCI 5,90% 2020 - 2030	7 500	7 650	SP	7 650	394,01	A	442,50	16-juin-25	ACD
TPCI.O47	TPCI 5,80% 2020 - 2027	6 000	6 150	SP	6 150	390,00	A	438,00	16-juin-25	ACD
TPCI.O48	TPCI 5,80% 2020- 2027	6 000	5 940	NC	5 940	268,87	A	348,00	29-juil.-25	ACD
TPCI.O49	TPCI 5,90% 2020- 2030	7 500	7 564	NC	7 563.75	341,88	A	442,50	29-juil.-25	ACD
TPCI.O50	TPCI 5,90% 2020-2030	7 500	7 500	NC	7 500	305,51	A	442,50	28-août-25	ACD
TPCI.O51	TPCI 5,80 % 2020-2027	6 000	6 000	NC	6 000	206,89	A	348,00	2-oct.-25	ACD
TPCI.O52	TPCI 5,90 % 2020 -2030	7 500	7 500	NC	7 500	263,08	A	442,50	2-oct.-25	ACD
TPCI.O53	TPCI 5,80% 2020-2027	6 000	6 360	NC	6 360	182,10	A	348,00	28-oct.-25	ACD
TPCI.O54	TPCI 5,90% 2020-2030	7 500	7 350	NC	7 350	231,55	A	442,50	28-oct.-25	ACD
TPCI.O55	TPCI 5,80% 2020 -2027	6 000	6 000	NC	6 000	127,76	A	348,00	24-déc.-25	ACD
TPCI.O56	TPCI 5,90% 2020- 2030	7 500	8 058	NC	8 058	162,45	A	442,50	24-déc.-25	ACD
TPCI.O57	TPCI 5,80% 2020-2027	6 000	5 820	NC	5 820	160,18	A	348,00	20-nov.-25	ACD
TPCI.O58	TPCI 5,80% 2021-2028	6 000	6 000	SP	6 000	56,25	A	348,00	9-mars-26	ACD
TPCI.O59	TPCI 5,90% 2021-2031	7 500	7 763	SP	7 762.50	71,53	A	442,50	9-mars-26	ACD
TPCI.O60	TPCI 5,80% 2021-2028	10 000	10 000	SP	10 000	570,47	A	580,00	13-mai-25	ACD
TPCI.O61	TPCI 5,90% 2021-2031	10 000	10 000	SP	10 000	580,30	A	590,00	13-mai-25	ACD
TPCI.O62	TPCI 5,80 % 2021 -2028	8 000	8 000	SP	8 000	395,35	A	464,00	30-juin-25	ACD
TPCI.O63	TPCI 5,90% 2021 -2031	8 750	8 750	SP	8 750	439,87	A	516,25	30-juin-25	ACD
TPCI.O64	TPCI 5,80 % 2021 - 2028	8 000	7 958	NC	7 958.40	335,61	A	464,00	16-août-25	ACD
TPCI.O65	TPCI 5,90 % 2021-2031	8 750	9 363	NC	9 362.50	309,75	A	516,25	30-sept.-25	ACD
TPCI.O66	TPCI 5,90% 2021-2031	8 750	8 575	NC	8 575	258,83	A	516,25	5-nov.-25	ACD
TPCI.O67	TPCI 5,90 % 2021-2036	10 000	10 000	NC	10 000	229,53	A	590,00	16-déc.-25	ACD
TPCI.O68	TPCI 5,90 % 2022-2037	10 000	10 000	NC	10 000	153,56	A	590,00	1-févr.-26	ACD
TPCI.O69	TPCI 5,75 % 2022-2037	10 000	10 000	SP	10 000	72,47	A	575,00	22-mars-26	ACD
TPCI.O70	TPCI 5,75 % 2022-2037	10 000	10 000	SP	10 000	587,60	A	575,00	29-avr.-25	ACD
TPCI.O71	TPCI 5,65% 2022-2032	10 000	10 000	SP	10 000	504,63	A	565,00	15-juin-25	ACD
TPCI.O72	TPCI 5,65% 2022-2029	10 000	9 900	NC	9 900	436,52	A	565,00	29-juil.-25	ACD
TPCI.O73	TPCI 5,75% 2022-2032	10 000	10 000	NC	10 000	444,25	A	575,00	29-juil.-25	ACD
TPCI.O74	TPCI 5,85% 2022-2042	9 474	9 474	NC	9 473.68	428,18	A	554,21	29-juil.-25	ACD
TPCI.O75	TPCI 5,65% 2022-2029	10 000	10 700	NC	10 700	328,16	A	565,00	7-oct.-25	ACD
TPCI.O76	TPCI 5,75% 2022-2032	10 000	10 000	NC	10 000	333,97	A	575,00	7-oct.-25	ACD
TPCI.O77	TPCI (TAUX DE BASE + SPREAD) % 2022-2029	10 000	10 000	SP	10 000	189,82	T	198,75	11-mai-25	ACD
TPCI.O78	TPCI 5,65% 2022-2029	10 000	10 000	NC	10 000	224,45	A	565,00	13-déc.-25	ACD
TPCI.O79	TPCI 5,75% 2023-2030	10 000	10 750	SP	10 750	107,12	A	575,00	28-févr.-26	ACD
TPCI.O80	TPCI 6% 2023-2030	10 000	10 000	SP	10 000	583,56	A	600,00	17-mai-25	ACD
TPCI.O81	TPCI 5,90% 2023-2028	10 000	10 500	NC	10 500	452,60	A	590,00	31-juil.-25	ACD
TPCI.O82	TPCI 6,00% 2023-2030	10 000	10 000	NC	10 000	460,27	A	600,00	31-juil.-25	ACD
TPCI.O83	TPCI 5,90 % 2023-2028	10 000	10 000	NC	10 000	504,74	A	890,00	12-oct.-25	ACD
TPCI.O84	TPCI 6,00 % 2023-2030	10 000	9 999	NC	9 999	340,27	A	600,00	12-oct.-25	ACD
TPCI.O85	TPCI 5,90 % 2023 - 2028	10 000	10 000	NC	10 000	232,77	A	590,00	14-déc.-25	ACD
TPCI.O86	TPCI 6,00 % 2023 - 2030	10 000	10 000	NC	10 000	236,71	A	600,00	14-déc.-25	ACD
TPCI.O87	TPCI 5,90% 2024-2029	10 000	10 000	SP	10 000	69,51	A	590,00	25-mars-26	ACD
TPCI.O88	TPCI 6,00% 2024-2031	10 000	10 000	SP	10 000	70,68	A	600,00	25-mars-26	ACD
TPCI.O89	TPCI 5,90% 2024-2029	10 000	10 700	NC	10 700	472,00	A	590,00	19-juil.-25	ACD
TPCI.O90	TPCI 6,00% 2024-2031	10 000	10 000	NC	10 000	480,00	A	600,00	19-juil.-25	ACD
TPCI.O91	TPCI 5,90% 2024-2029	10 000	10 000	NC	10 000	410,58	A	590,00	26-août-25	ACD
TPCI.O92	TPCI 6,00% 2024-2031	10 000	9 600	NC	9 600	417,53	A	600,00	26-août-25	ACD
TPCI.O93	TPCI 5,90% 2024-2029	10 000	10 000	NC	10 000	273,18	A	590,00	19-nov.-25	ACD

TPCI.094	TPCI 6,00% 2024-2031	10 000	10 000	NC	10 000			277,81	A	600,00	19-nov.-25	ACD
TPNE.01	TRESOR PUBLIC DU NIGER 6,50% 2019-2026	10 000	10 000	SP	10 000			71,23	A	650,00	28-mars-26	ACD
TPNE.02	TRESOR PUBLIC DU NIGER 6,50% 2019 - 2026	10 000	10 000	SP	10 000			496,85	A	650,00	1-août-25	ACD
TPNE.03	TRESOR PUBLIC DU NIGER 6,5% 2020-2027	6 000	6 000	SP	6 000			299,18	A	390,00	31-juil.-25	ACD
TPNE.04	TRESOR PUBLIC DU NIGER 6,30% 2	8 750	8 750	SP	8 750			386,63	A	551,25	24-août-25	ACD
TPNE.05	TPNE 6,15 % 2022-2034	10 000	10 000	SP	10 000			569,51	A	615,00	3-juin-25	ACD
TPNE.06	TRESOR PUBLIC DU NIGER 6,15% 2022 - 2034	10 000	10 000	SP	10 000			242,63	A	615,00	14-déc.-25	ACD
TPNE.07	TRESOR PUBLIC DU NIGER 6,25 % 2023-2028	10 000	10 000	SP	10 000			544,52	A	625,00	23-juin-25	ACD
TPNE.08	TRESOR PUBLIC DU NIGER 6,60% 2025-2030	10 000	10 000	NC	10 000			216,99	A	660,00	7-janv.-26	ACD
TPNE.09	TRESOR PUBLIC DU NIGER 6,90% 2025-2032	10 000		NC				226,85	A	690,00	7-janv.-26	ACD
TPTG.02	TPTG 6% 2022-2037	10 000	10 000	NC	10 000			282,74	A	600,00	16-nov.-25	ACD
TOTAL								38		361 000		

OBLIGATIONS REGIONALES

BIDC.04	BIDC-EBID 6.10% 2017-2027	3 750	3 750	NC	3 750			203,71	A	228,78	16-juin-25	ACD
BIDC.05	BIDC-EBID 6,40% 2019-2026	10 000	10 000	NC	10 000			203,31	S	320,00	12-juil.-25	ACD
BIDC.06	BIDC-EBID 6,50 % 2021-2028	7 000	7 000	NC	7 000			211,92	S	225,63	18-mai-25	ACD
BIDC.07	BIDC-EBID 5,90% 2022-2029	9 000	9 000	NC	9 000			216,76	S	264,77	9-juin-25	ACD
BIDC.08	BIDC-EBID GSS BOND 6,50% 2024-2031	10 000	9 800	NC	9 800			174,52	S	322,33	29-juil.-25	ACD
CRRH.010	CRRH-UEMOA 6,10% 2022-2037	10 000	10 000	NC	10 000			156,71	S	305,00	3-août-25	AC
CRRH.05	CRRH-UEMOA 5.85% 2015-2025	10 000	10 000	NC	10 000			142,09	S	209,10	4-juil.-25	AC
CRRH.06	CRRH-UEMOA 5.85% 2016-2026	10 000	10 000	NC	10 000			198,83	S	292,50	3-juil.-25	ACD
CRRH.07	CRRH-UEMOA 5.95% 2017-2029	4 167	4 167	NC	4 167			117,11	S	123,96	17-mai-25	AC
CRRH.08	CRRH-UEMOA 5.95% 2018-2030	5 000	5 000	NC	5 000			111,97	S	148,75	21-juin-25	AC
CRRH.09	CRRH-UEMOA 6.05% 2018-2033	6 000	6 000	NC	6 000			136,62	S	181,50	21-juin-25	AC
FBOAD.01	FCTC BOAD DOLI-P 6,10% 2023-2030	6 400	6 400	6 400	6 400	948	6 067 200	5 133,94	S	19 894,00	22-sept.-25	AC
FBOAD.02	FCTC BOAD DOLI-P 9,50% 2024-2029	10 000	10 000	NC	10 000			65 068,44	S	68 452,00	20-mai-25	AC
TOTAL								948		6 067 200		

OBLIGATIONS PRIVEES

BABS.01	GSS BAOBAB 6,80% 2024-2029	10 000	10 000	NC	10 000			22,77	S	320,48	24-oct.-25	ACD
FCAS.01	FCTC CROISSANCE ATLANTIQUE 6,20% 2024-2029	8 689	8 689	NC	8 688.89			210,99	T	640,00	7-juil.-25	AC
FDFINBF.01	FIDELIS FINANCE CAP25 7,00% 2023-2028	10 000	10 000	NC	10 000			302,86	S	326,30	20-mai-25	ACD
FEPTC.01	FCTC EPT 7 % 2023-2030	9 583	9 583	NC	9 583			127,42	T	164,35	27-mai-25	ACD
FEPTC.02	FCTC EPT 7,25 % 2023-2033	10 000	10 500	NC	10 500			137,71	T	177,63	27-mai-25	ACD
FEPTC.03	FCTC EPT 7,50% 2023-2038	10 000		NC				142,46	T	183,75	27-mai-25	ACD
FORBT.01	FCTC ORABANK 7 % 2021-2026	3 889	4 550	NC	4 549.99			29,00	T	66,69	28-juin-25	ACD
FSNTS.01	FCTC SONATEL C-1 6,40 % 2023-2	10 000	10 750	NC	10 750			179,48	S	300,80	19-juil.-25	AC
FSNTS.02	FCTC SONATEL C-2 6,60 % 2023-2	10 000	9 950	NC	9 950			185,09	S	310,20	19-juil.-25	AC
FTIMC.01	FCTC TEYLIOM IMMO 7 % 2021-2028	5 417	5 417	NC	5 416.66			226,96	T	348,00	8-juin-25	ACD
ORGT.02	ORAGROUP SA 7,15% 2021-2028	7 000	7 700	NC	7 700			15,04	S	250,25	26-oct.-25	ACD
PADS.03	PAD 6,60% 2020-2027	5 000	5 000	NC	5 000			16,23	S	165,00	19-oct.-25	ACD
PTRC.01	PETRO IVOIRE 6,80% 2022-2029	10 000	10 750	10 000	10 000	48	480 000	261,80	S	333,20	15-juin-25	ACD
SNTS.02	SONATEL 6,50% 2020-2027	5 000	5 000	NC	5 000			92,91	S	151,49	16-juil.-25	ACD
TOTAL								48		480 000		

SUKUK ET TITRES ASSIMILES

SUKSN.S2	SUKUK SN 6% 2016-2026	10 000	10 750	NC	10 750			168,33	S	301,67	26-juil.-25	ACD
SUKTG.S1	SUKUK TG 6.5% 2016-2026	10 000	10 000	NC	10 000			162,31	S	371,86	17-août-25	ACD
TOTAL								0		0		

TOTAL - Marché des obligations

1 034 6 908 200

Légende :
 (#) (*) Ex-Coupon couru (#) Cours de référence amorti / Coupon couru Ex-c (#) Ex-marge de profits
 Cours du jour: Ouv.: Ouverture Clôt.: Clôture Moy.: Moyen
 Type Amort: Type d'Amortissement IF: In Fine AC: Amortissement Constant AD: Amortissement Dégressif ACD: Amortissement Constant Différé
 Période: Périodicité de paiement des coupons A: Annuelle S: Semestrielle T: Trimestrielle
 Eché.: Échéance de paiement des intérêts
 Mentions: NC: Non Coté Ex-c: Ex-coupon ou Ex-droit SP: Suspendu

INFORMATIONS

OPERATIONS EN COURS

Emetteur	Opération
BICI CI	Païement de dividendes de 944 F CFA par action (IRVM applicable de 12 % pour les personnes physiques et 10 % pour les personnes morales), le 23/05/2025
BANK OF AFRICA CI	Païement de dividendes de 469 F CFA net par action, le 20/05/2025
ETAT DU MALI	Première cotation - ETAT DU MALI 6,55 % 2025-2032 et ETAT DU MALI 6,35 % 2025-2030 Première cotation le 09 mai 2025
NOURMONY HOLDING SA	Première cotation - NOURMONY 7,25 % 2024 - 2029 - Première cotation le 14 mai 2025
SONATEL	Païement de dividendes de 1 655 F CFA net par action, le 22/05/2025

AVIS

Entité	N°	Nature	Objet
BRVM	093-2025	Transactions Sur Dossier	Transactions Sur Dossier
BRVM	094-2025	Païement Intérêts et remboursement	Païement des intérêts trimestriels et remboursement partiel du capital - FCTC EPT 7 % 2023-2030 (FEPTC.O1)
BRVM	095-2025	Païement Intérêts	Païement des intérêts trimestriels - FCTC EPT 7,25 % 2023-2033 (FEPTC.O2)
BRVM	096-2025	Païement Intérêts	Païement des intérêts trimestriels - FCTC EPT 7,5 % 2023-2038 (FEPTC.O3)
BRVM	097-2025	Païement Intérêts	Païement des intérêts trimestriels - TPCI (TAUX DE BASE + SPREAD) % 2022-2029
BRVM	098-2025	Païement Intérêts	Fixation du taux d'intérêt trimestriel TPCI (TAUX DE BASE + SPREAD) % 2022-2029

COMMUNIQUES

Emetteur	N°	Nature	Objet
SITAB	20250507	Etats financiers	Etats financiers - Exercice 2024 - SITAB CI
SITAB	20250507-1	Rapport d'activités du 1er trimestre	Rapport d'activités - 1er trimestre 2025 - SITAB CI
FCTCNSIA	20250507-2	Notation Financière	Retrait de notation - FCTC NSIA BANQUE 7 % 2020-2025

QUANTITES RESIDUELLES
MARCHE DES ACTIONS

Symbole	Titre	Quantité résiduelle à l'achat	Cours Achat / Vente			Quantité résiduelle à la vente	Cours de Référence
ABJC	SERVAIR ABIDJAN CI	30	1,635	/	1,660	323	1 630
BICB	BIIC BN	100	5,350	/	5,495	267	5 350
BICC	BICI CI	27	15,400	/	15,900	134	15 900
BNBC	BERNABE CI	199	1,000	/	1,060	56	1 000
BOAB	BANK OF AFRICA BN	52	4,770	/	4,775	6	4 775
BOABF	BANK OF AFRICA BF	30	3,230	/	3,250	123	3 250
BOAC	BANK OF AFRICA CI	517	6,065	/	6,095	1 040	6 095
BOAM	BANK OF AFRICA ML	28	2,530	/	2,550	565	2 550
BOAN	BANK OF AFRICA NG	8	2,575	/	2,580	1 457	2 575
BOAS	BANK OF AFRICA SENEGAL	300	4,195	/	4,200	2 972	4 200
CABC	SICABLE CI	67	1,300	/	1,330	461	1 330
CBIBF	CORIS BANK INTERNATIONAL	67	9,600	/	9,800	386	9 800
CFAC	CFAO MOTORS CI	1 244	565	/	600	4 095	600
CIEC	CIE CI	12	2,290	/	2,295	10	2 290
ECOC	ECOBANK COTE D'IVOIRE	1 150	9,850	/	9,900	585	9 900
ETIT	ECOBANK TRANS. INCORP. TG	212 596	15	/	16	2 936 527	16
FTSC	FILTISAC CI	6 353	Marché	/			3 225
LNBB	LOTIERIE NATIONALE DU BENIN	63	4,700	/	4,790	35	4 790
NEIC	NEI-CEDA CI	10	545	/	580	175	580
NSBC	NSIA BANQUE COTE D'IVOIRE	12	8,425	/	8,450	90	8 450
NTLC	NESTLE CI	2	9,800	/	9,980	200	9 980
ONTBF	ONATEL BF	12	2,405	/	2,430	441	2 430
ORAC	ORANGE COTE D'IVOIRE	15	14,960	/	15,000	718	15 000
ORGT	ORAGROUP TOGO	52	1,525	/	1,600	196	1 600
PALC	PALM CI	20	6,405	/	6,490	20	6 405
PRSC	TRACTAFRIC MOTORS CI	1	2,150	/	2,200	1	2 150
SAFC	SAFCA CI	124	595	/			635
SCRC	SUCRIVOIRE	284	990	/	995	1 563	990
SDCC	SODE CI	15	6,005	/	6,130	170	6 130
SDSC	AFRICA GLOBAL LOGISTICS CI	292	1,405	/	1,410	4 020	1 410
SEMC	EVIOSYS PACKAGING SIEM CI			/			700
SGBC	SOCIETE GENERALE COTE D'IVOIRE	47	21,800	/	21,845	26	21 845
SHEC	VIVO ENERGY CI	8 255	915	/	920	1 056	920
SIBC	SOCIETE IVOIRIENNE DE BANQUE	4	4,655	/	4,700	34	4 700
SICC	SICOR CI	6	3,105	/			3 100
SIVC	AIR LIQUIDE CI	16	500	/	540	28	540
SLBC	SOLIBRA CI	14	13,945	/	14,700	10	14 500
SMBC	SMB CI	49	8,000	/	8,025	34	8 000
SNTS	SONATEL SN	4	26,500	/	26,780	63	26 500
SOGC	SOGB CI	24	6,340	/	6,345	109	6 345
SPHC	SAPH CI	55	5,460	/	5,480	196	5 480
STAC	SETAO CI			/	600	136	600
STBC	SITAB CI	16	9,700	/	9,995	8	9 505
SVOC	MOVIS CI			/			2 395
TTLC	TOTALENERGIES MARKETING CI			/	Marché	30 340	2 600
TTLS	TOTALENERGIES MARKETING SN	3	2,445	/	2,450	8 780	2 450
UNLC	UNILEVER CI			/	Marché	10	10 710
UNXC	UNIWAX CI	50	530	/	535	47	535

QUANTITES RESIDUELLES

MARCHE DES DROITS

Symbole	Titre	Quantité résiduelle à l'achat	Cours Achat / Vente	Quantité résiduelle à la vente	Cours de Référence
---------	-------	-------------------------------	---------------------	--------------------------------	--------------------

QUANTITES RESIDUELLES
MARCHE DES OBLIGATIONS

Symbole	Titre	Quantité résiduelle à l'achat	Cours Achat / Vente	Quantité résiduelle à la vente	Cours de Référence
BABS.O1	GSS BAOBAB 6,80% 2024-2029		/ 10,000	50	10 000
FCAS.O1	FCTC CROISSANCE ATLANTIQUE 6,20% 2024-2029		/		8 689
FDINBF.O1	FIDELIS FINANCE CAP25 7,00% 2023-2028		/		10 000
FEPTC.O1	FCTC EPT 7 % 2023-2030		/ 9,583	42	9 583
FEPTC.O2	FCTC EPT 7,25 % 2023-2033		/ 10,500	109	10 500
FEPTC.O3	FCTC EPT 7,50% 2023-2038		/		10 000
PTRC.O1	PETRO IVOIRE 6,80% 2022-2029		/ 10,000	52	10 000
SNTS.O2	SONATEL 6,50% 2020-2027	1	5,000 /		5 000
FORBT.O1	FCTC ORABANK 7 % 2021-2026		/ 4,472.22	150 285	4 550
FSNTS.O1	FCTC SONATEL C-1 6,40 % 2023-2	19	10,000 / 10,750	2 000	10 750
FSNTS.O2	FCTC SONATEL C-2 6,60 % 2023-2		/		9 950
FTIMC.O1	FCTC TEYLIOM IMMO 7 % 2021-2028		/		5 417
ORGT.O2	ORAGROUP SA 7,15% 2021-2028		/		7 700
PADS.O3	PAD 6,60% 2020-2027		/		5 000
EOM.O10	ETAT DU MALI 6,20 % 2022-2029		/ 9,795	100	9 790
EOM.O11	ETAT DU MALI 6,40 % 2023-2030		/		10 000
EOM.O12	ETAT DU MALI 6,50 % 2023-2030		/ 10,000	33	9 999
EOM.O13	ETAT DU MALI 6,50 % 2024-2034		/		9 999
EOM.O14	ETAT DU MALI 3,00 % 2024-2031		/		10 000
EOM.O15	ETAT DU MALI 6,55 % 2024-2031		/		10 000
TPNE.O5	TPNE 6,15 % 2022-2034		/		10 000
TPNE.O6	TRESOR PUBLIC DU NIGER 6,15% 2022 - 2034		/		10 000
TPNE.O7	TRESOR PUBLIC DU NIGER 6,25 % 2023-2028		/		10 000
TPNE.O8	TRESOR PUBLIC DU NIGER 6,60% 2025-2030		/		10 000
TPNE.O9	TRESOR PUBLIC DU NIGER 6,90% 2025-2032	10	10,000 /		10 000
TPTG.O2	TPTG 6% 2022-2037		/		10 000
TPCI.O93	TPCI 5,90% 2024-2029		/		10 000
TPCI.O94	TPCI 6,00% 2024-2031		/		10 000
TPNE.O1	TRESOR PUBLIC DU NIGER 6,50% 2019-2026		/		10 000
TPNE.O2	TRESOR PUBLIC DU NIGER 6,50% 2019 - 2026		/		10 000
TPNE.O3	TRESOR PUBLIC DU NIGER 6,5% 2020-2027		/		6 000
TPNE.O4	TRESOR PUBLIC DU NIGER 6,30% 2		/		8 750
TPCI.O87	TPCI 5,90% 2024-2029		/		10 000
TPCI.O88	TPCI 6,00% 2024-2031		/		10 000
TPCI.O89	TPCI 5,90% 2024-2029		/		10 700
TPCI.O90	TPCI 6,00% 2024-2031		/		10 000
TPCI.O91	TPCI 5,90% 2024-2029		/		10 000
TPCI.O92	TPCI 6,00% 2024-2031		/ 9,800	22	9 600
TPCI.O81	TPCI 5,90% 2023-2028		/		10 500
TPCI.O82	TPCI 6,00% 2023-2030		/ 10,000	15 123	10 000
TPCI.O83	TPCI 5,90 % 2023-2028		/		10 000
TPCI.O84	TPCI 6,00 % 2023-2030		/		9 999
TPCI.O85	TPCI 5,90 % 2023 - 2028		/		10 000
TPCI.O86	TPCI 6,00 % 2023 - 2030		/		10 000
TPCI.O75	TPCI 5,65% 2022-2029		/		10 700
TPCI.O76	TPCI 5,75% 2022-2032		/		10 000
TPCI.O77	TPCI (TAUX DE BASE + SPREAD) % 2022-2029		/		10 000
TPCI.O78	TPCI 5,65% 2022-2029		/		10 000
TPCI.O79	TPCI 5,75% 2023-2030		/		10 750
TPCI.O80	TPCI 6% 2023-2030		/		10 000

TPCI.069	TPCI 5,75 % 2022-2037	/			10 000
TPCI.070	TPCI 5,75 % 2022-2037	/			10 000
TPCI.071	TPCI 5,65% 2022-2032	/			10 000
TPCI.072	TPCI 5,65% 2022-2029	/			9 900
TPCI.073	TPCI 5,75% 2022-2032	/	10,000	14 990	10 000
TPCI.074	TPCI 5,85% 2022-2042	/			9 474
TPCI.063	TPCI 5,90% 2021 - 2031	/			8 750
TPCI.064	TPCI 5,80 % 2021 - 2028	/			7 958
TPCI.065	TPCI 5,90 % 2021-2031	/			9 363
TPCI.066	TPCI 5,90% 2021-2031	/			8 575
TPCI.067	TPCI 5,90 % 2021-2036	/			10 000
TPCI.068	TPCI 5,90 % 2022-2037	/			10 000
TPCI.057	TPCI 5,80% 2020-2027	/			5 820
TPCI.058	TPCI 5,80% 2021-2028	/			6 000
TPCI.059	TPCI 5,90% 2021-2031	/			7 763
TPCI.060	TPCI 5,80% 2021-2028	/			10 000
TPCI.061	TPCI 5,90% 2021-2031	/			10 000
TPCI.062	TPCI 5,80 % 2021 -2028	/			8 000
TPCI.051	TPCI 5,80 % 2020-2027	/			6 000
TPCI.052	TPCI 5,90 % 2020 -2030	/			7 500
TPCI.053	TPCI 5,80% 2020-2027	/			6 360
TPCI.054	TPCI 5,90% 2020-2030	/			7 350
TPCI.055	TPCI 5,80% 2020 -2027	/			6 000
TPCI.056	TPCI 5,90% 2020- 2030	/			8 058
TPCI.045	TPCI 5,80% 2020 -2027	/			6 000
TPCI.046	TPCI 5,90% 2020 - 2030	/			7 650
TPCI.047	TPCI 5,80% 2020 - 2027	/			6 150
TPCI.048	TPCI 5,80% 2020- 2027	3	6,000	/	5 940
TPCI.049	TPCI 5,90% 2020- 2030	/			7 564
TPCI.050	TPCI 5,90% 2020-2030	/			7 500
TPCI.039	TPCI 5,75% 2019 - 2026	/			3 908
TPCI.040	TPCI 5,75% 2019-2026	/			4 000
TPCI.041	TPCI 5,80% 2020-2027	/			10 000
TPCI.042	TPCI 5,90% 2020-2030	/			10 000
TPCI.043	TPCI 5,90% 2020 - 2030	/			10 000
TPCI.044	TPCI 5,80% 2020 - 2027	/			9 800
TPCI.033	TPCI 5.75% 2019-2026	/			2 080
TPCI.034	TPCI 6% 2019-2029	/			4 950
TPCI.035	TPCI 5,75% 2019 -2026	/			10 000
TPCI.036	TPCI 5,75% 2019- 2026	/			10 000
TPCI.037	TPCI 5,80% 2019-2026	/	3,926	83 295	4 000
TPCI.038	TPCI 5,75% 2019-2026	/			4 000
TPCI.027	TPCI 6% 2017-2025	/			10 250
TPCI.028	TPCI 6% 2018 - 2026	/			9 600
TPCI.029	TPCI 6% 2018-2026	/			10 000
TPCI.030	TPCI 5,95% 2018-2025	/			2 000
TPCI.031	TPCI 5,75% 2019 - 2026	/			10 230
TPCI.032	TPCI 2,23% 2019-2026	/			10 000
TPBJ.08	TPBJ 6,20% 2023-2038	/			10 000
TPCI.019	TPCI 5.99% 2015-2025	/			10 000
TPCI.021	TPCI 6% 2016-2028	/			10 000
TPCI.022	TPCI 5.90% 2016 - 2026	/			10 000
TPCI.023	TPCI 5.90% 2016-2026	/	9,915	11 807	9 915
TPCI.024	TPCI 6.25% 2017-2029	/			9 700
TPBF.09	TPBF 6,50% 2019 - 2027	/	10,750	83	10 750

TPBJ.O3	TPBJ 6,50% 2020-2028	12	9,500	/		9 500
TPBJ.O4	TPBJ 5,50 % 2022-2037			/		10 000
TPBJ.O5	TPBJ 5,85 % 2022-2042			/	9,900	25 10 000
TPBJ.O6	TPBJ 5,75% 2022-2037			/		10 100
TPBJ.O7	TPBJ 5,70% 2023-2030			/	10,000	2 555 10 000
TPBF.O21	ETAT DU BURKINA 6,50% 2024-2029			/		10 000
TPBF.O22	ETAT DU BURKINA 6,80% 2024-2032			/		10 000
TPBF.O4	TPBF 6.50% 2017-2027			/		10 750
TPBF.O6	TPBF 6.50% 2018-2025			/		9 112
TPBF.O7	TPBF 6,50% 2018- 2025			/		10 000
TPBF.O8	TPBF 6,50% 2019-2027			/	10,000	4 9 898
TPBF.O15	ETAT DU BURKINA 6,30 % 2022-2			/	9,900	50 9 999
TPBF.O16	ETAT DU BURKINA 6% 2023-2028			/		10 000
TPBF.O17	TPBF 6,30 % 2023-2030			/		10 000
TPBF.O18	TPBF 6,50% 2023-2033			/	9,725	9 695 9 725
TPBF.O19	ETAT DU BURKINA 6,30% 2024-2029			/		10 000
TPBF.O20	ETAT DU BURKINA 6,55% 2024-2031			/		10 000
EOS.O9	ETAT DU SENEGAL 6,00 % 2023-20			/		10 535
TPBF.O10	TPBF 6,50% 2020 - 2028			/		5 000
TPBF.O11	TPBF 6,50 % 2020-2028			/	5,776.65	200 5 835
TPBF.O12	TPBF 6.50% 2021-2031			/		10 427
TPBF.O13	TPBF 6,50 % 2021 - 2031			/	10,000	404 10 000
TPBF.O14	TPBF 6,30% 2022-2034			/	9,899	237 9 898
EOS.O14	ETAT DU SENEGAL 6,50 % 2023-2033			/		10 000
EOS.O15	ETAT DU SENEGAL 6,25 % 2024-2029			/	10,500	2 10 000
EOS.O16	ETAT DU SENEGAL 6,45 % 2024-2031			/		10 025
EOS.O17	ETAT DU SENEGAL 6,65 % 2024-2034	20	10,200	/		10 200
EOS.O7	ETAT SENEGAL 6.30% 2015-2025			/		10 000
EOS.O8	ETAT DU SENEGAL 5,95% 2022-2034			/	9,700	5 000 10 000
EOM.O8	ETAT DU MALI 6,20 % 2022-2032			/	10,000	1 831 10 000
EOM.O9	ETAT DU MALI 6,30% 2022-2032			/		10 000
EOS.O10	ETAT DU SENEGAL 6,15 % 2023-2030			/		10 000
EOS.O11	ETAT DU SENEGAL 6,35 % 2023-2033			/	9,850	19 990 9 849
EOS.O12	ETAT DU SENEGAL 6,15 % 2023-2028			/		10 000
EOS.O13	ETAT DU SENEGAL 6,30 % 2023-2030			/		10 000
EOM.O16	ETAT DU MALI 6,35 % 2024-2029			/		10 000
EOM.O3	ETAT DU MALI 6,50 % 2018-2025			/	1,975	481 1 975
EOM.O4	ETAT DU MALI 6,50% 2019-2027			/		6 000
EOM.O5	ETAT DU MALI 6,50% 2020-2028			/		5 999
EOM.O6	ETAT DU MALI 6,50% 2020-2027			/	5,940	190 5 937
EOM.O7	ETAT DU MALI 6.50% 2021-2031			/	7,425	475 7 424
BIDC.O4	BIDC-EBID 6.10% 2017-2027			/		3 750
BIDC.O5	BIDC-EBID 6,40% 2019-2026			/		10 000
BIDC.O6	BIDC-EBID 6,50 % 2021-2028			/		7 000
BIDC.O7	BIDC-EBID 5,90% 2022-2029			/	9,000	15 9 000
BIDC.O8	BIDC-EBID GSS BOND 6,50% 2024-2031			/	10,000	15 527 9 800
CRRH.O10	CRRH-UEMOA 6,10% 2022-2037			/		10 000
FBOAD.O2	FCTC BOAD DOLI-P 9,50% 2024-2029	50	10,000	/		10 000
CRRH.O5	CRRH-UEMOA 5.85% 2015-2025			/	10,000	500 10 000
CRRH.O6	CRRH-UEMOA 5.85% 2016-2026			/		10 000
CRRH.O7	CRRH-UEMOA 5.95% 2017-2029			/	4,167	26 4 167
CRRH.O8	CRRH-UEMOA 5.95% 2018-2030			/		5 000
CRRH.O9	CRRH-UEMOA 6.05% 2018-2033			/		6 000
FBOAD.O1	FCTC BOAD DOLI-P 6,10% 2023-2030			/	6,400	949 6 400

SUKUK ET TITRES ASSIMILES

Symbole	Titre	Quantité résiduelle à l'achat	Cours Achat / Vente		Quantité résiduelle à la vente	Cours de Référence
SUKSN.S2	SUKUK SN 6% 2016-2026		/			10 750
SUKTG.S1	SUKUK TG 6.5% 2016-2026	2	10,000	/		10 000

CALENDRIER DES ASSEMBLEES GENERALES
ANNEE : 2025

Société	Nature	Date	Heure	Lieu
BERNABE CI	Ordinaire	10/06/2025	10:00:00	ABIDJAN, à la salle de conférence GEWELS de la Maison du Patronat Ivoirien (CGECI) au Plateau
ECOBANK TG	Mixte	28/05/2025	10:30:00	Salle de Conférence du Centre Panafricain Ecobank, 2365, Boulevard du Mono, Lomé, Togo
SETAO CI	Ordinaire	28/05/2025	10:00:00	Hôtel TIAMA (salon EBENE) - Abidjan Plateau
NSBC	Ordinaire	26/05/2025	10:30:00	Confédération Générale des Entreprises de Côte d'Ivoire (CGECI ; le Patronat Ivoirien) sise à Abidjan Plateau, Avenue Lamblin et par visioconférence
SIB	Ordinaire	23/05/2025	10:00:00	CRRAE - UMOA (Abidjan - Plateau, Angle Boulevard Botreau Roussel, Rue Privée CRRAE - UMOA)
ONATEL BF	Ordinaire	22/05/2025	10:30:00	ROYAL BEACH HÔTEL, OUAGADOUGOU-BURKINA FASO
SOGB	Ordinaire	20/05/2025	10:30:00	Immeuble CRRAE - UEMOA sis à Abidjan Plateau
SGB CI	Mixte	20/05/2025	09:00:00	Espace Latrille Events, sis à Abidjan Commune de Cocody, aux Deux-Plateaux Boulevard Latrille
NEI-CEDA CI	Ordinaire	19/05/2025	10:00:00	Hôtel TIAMA, Abidjan - Plateau
ECOBANK CI	Ordinaire	29/04/2025	10:00:00	En présentiel au Radisson Blu, sis à Abidjan Port-Bouët, route de l'Aéroport International Félix Houphouët Boigny ou par visioconférence ou tout moyen de communication permettant l'identification de l'actionnaire
CORIS BANK INTERNATIONAL	Ordinaire	29/04/2025	09:00:00	Sopatel Hôtel Silmandé SA
SONATEL	Mixte	17/04/2025	10:00:00	Par visioconférence et en présentiel dans ses locaux situés au Technopole à Dakar
BANK OF AFRICA CI	Ordinaire	16/04/2025	10:00:00	Salle Mikko du NOOM hôtel du Plateau (21ème étage)
BICI CI	Ordinaire	14/04/2025	10:00:00	Auditorium de la Maison des Entreprises (CGECI) sise au Plateau
BANK OF AFRICA ML	Ordinaire	10/04/2025	09:30:00	Siège de la banque à l'Immeuble BANK OF AFRICA , Avenue du Mali, Quartier ACI 2000
ORANGE CI	Ordinaire	10/04/2025	10:00:00	Par visioconférence (demande d'accès par mail à ag2025-orangeci@quorumenligne.com) et en présentiel au Siège de la société, sis à Abidjan, Cocody Riviera Golf, Boulevard de France, Immeuble Orange Village
BANK OF AFRICA SN	Ordinaire	08/04/2025	09:30:00	Immeuble Elan II au 2ème Etage, Almadies, Zone 12, Route de Ngor à Dakar
SAPH CI	Ordinaire	08/04/2025	09:00:00	Salle de Conférence de la CRRAE-UMOA à Abidjan-Plateau en présentiel avec la possibilité de participer à distance par visioconférence, via la plateforme web dédiée à l'Assemblée Générale
BANK OF AFRICA NG	Ordinaire	03/04/2025	10:00:00	Centre de Formation de BOA-NIGER (BOA-Siège)
BANK OF AFRICA BN	Ordinaire	02/04/2025	10:00:00	NOVOTEL à Cotonou
CROWN SIEM CI	Extraordinaire	01/04/2025	10:00:00	Visioconférence
SICABLE	Ordinaire	28/03/2025	10:00:00	Hôtel TIAMA, à ABIDJAN
BANK OF AFRICA BF	Ordinaire	17/03/2025	10:00:00	AZALÁI Hôtel à la salle DIMAKO

L'actualité de la BRVM sur nos plateformes digitales

Infos BRVM

Pour recevoir les informations boursières par SMS, souscrivez :



Côte d'Ivoire : *430#
Bénin : *430*15#



Côte d'Ivoire : #139#
Burkina Faso : *310#



Côte d'Ivoire : *431#
Niger : *512*9#
Togo : *310#

Site web

www.brvm.org

Application Mobile

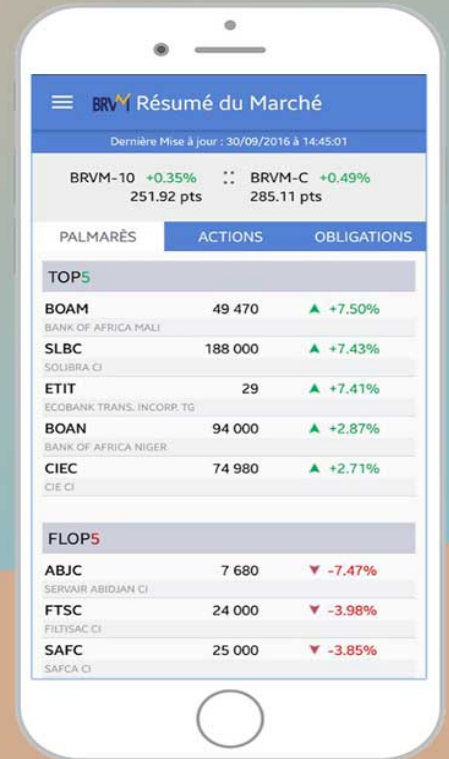

Nous suivre sur :



AVIS N° 093 - 2025 / BRVM / DG

Transactions Sur Dossier

La Bourse Régionale des Valeurs Mobilières (BRVM) porte à la connaissance du public et des intervenants du marché que huit (08) Transactions Sur Dossier ont été réalisées ce mercredi 07 mai 2025.

Elles ont porté sur un total de 2 000 actions SIB CI au prix unitaire de 5 FCFA, soit une valeur totale de 10 000 FCFA.

Pour toute information complémentaire concernant cet avis, veuillez contacter la BRVM à son siège ou les Antennes Nationales de Bourse établies dans chaque pays membre de l'UEMOA.

Fait à Abidjan, le 07 mai 2025

Pour le Directeur Général de la BRVM,
Le Directeur du Département des
Finances, de l'Administration et des
Ressources Humaines,
Chargé de l'Intérim

Maxime DESSOU



KA X 10/5

AVIS N° 094 - 2025 / BRVM / DG

FCTC EPT 7 % 2023-2030

Paiement des intérêts trimestriels et remboursement partiel du capital

La Bourse Régionale des Valeurs Mobilières (BRVM) porte à la connaissance du public et des intervenants du marché que le Fonds Commun de Titrisation de Créances (FCTC) EPT 2023-2038 procédera, le **27 mai 2025**, au paiement des intérêts trimestriels et au remboursement partiel du capital de son emprunt obligataire dénommé " FCTC EPT 7 % 2023-2030 ".

La fermeture des registres étant fixée au mardi 27 mai 2025, ledit titre (symbole : FEPTC.01) cotera **ex-coupon d'intérêts à partir du vendredi 23 mai 2025**.

Pour toute information complémentaire, veuillez contacter la SGI BOA CAPITAL SECURITIES, 01 B.P. 4854 Abidjan 01, Tél : (225) 27 20 30 21 22, Fax : (225) 27 20 32 04 68, E-mail : info@boacapital.com.

Fait à Abidjan, le 07 mai 2025

Pour le Directeur Général de la BRVM,
Le Directeur du Département des
Finances, de l'Administration et des
Ressources Humaines,
Chargé de l'Intérim

Maxime DESSOU



Handwritten initials in blue ink, possibly "K.A." and "R.D.".

AVIS N° 095 - 2025 / BRVM / DG

FCTC EPT 7,25 % 2023-2033

Paiement des intérêts trimestriels

La Bourse Régionale des Valeurs Mobilières (BRVM) porte à la connaissance du public et des intervenants du marché que le Fonds Commun de Titrisation de Créances (FCTC) EPT 2023-2038 procédera, le **27 mai 2025**, au paiement des intérêts trimestriels de son emprunt obligataire dénommé " FCTC EPT 7,25 % 2023-2033 ".

La fermeture des registres étant fixée au mardi 27 mai 2025, ledit titre (symbole : FEPTC.02) cotera **ex-coupon d'intérêts à partir du vendredi 23 mai 2025**.

Pour toute information complémentaire, veuillez contacter la SGI BOA CAPITAL SECURITIES, 01 B.P. 4854 Abidjan 01, Tél : (225) 27 20 30 21 22, Fax : (225) 27 20 32 04 68, E-mail : info@boacapital.com.

Fait à Abidjan, le 07 mai 2025

Pour le Directeur Général de la BRVM,
Le Directeur du Département des
Finances, de l'Administration et des
Ressources Humaines,
Chargé de l'Intérim.

Maxime DESSOU



K.A. 5 199

AVIS N° 096 - 2025 / BRVM / DG

FCTC EPT 7,50 % 2023-2038

Païement des intérêts trimestriels

La Bourse Régionale des Valeurs Mobilières (BRVM) porte à la connaissance du public et des intervenants du marché que le Fonds Commun de Titrisation de Créances (FCTC) EPT 2023-2038 procédera, le **27 mai 2025**, au païement des intérêts trimestriels de son emprunt obligataire dénommé " FCTC EPT 7,50 % 2023-2038 ".

La fermeture des registres étant fixée au mardi 27 mai 2025, ledit titre (symbole : FEPTC.O3) cotera **ex-coupon d'intérêts à partir du vendredi 23 mai 2025**.

Pour toute information complémentaire, veuillez contacter la SGI BOA CAPITAL SECURITIES, 01 B.P. 4854 Abidjan 01, Tél : (225) 27 20 30 21 22, Fax : (225) 27 20 32 04 68, E-mail : info@boacapital.com.

Fait à Abidjan, le 07 mai 2025

Pour le Directeur Général de la BRVM,
Le Directeur du Département des
Finances, de l'Administration et des
Ressources Humaines,
Chargé de l'Intérim

Maxime DESSOU



Handwritten signature/initials in blue ink.

AVIS N° 097 - 2025 / BRVM / DG

TPCI (TAUX DE BASE + SPREAD) % 2022-2029

Paiement des intérêts trimestriels

La Bourse Régionale des Valeurs Mobilières (BRVM) porte à la connaissance du public et des intervenants du marché que la DIRECTION GENERALE DES FINANCEMENTS DE CÔTE D'IVOIRE procédera, le 11 mai 2025, au paiement des intérêts trimestriels de son emprunt obligataire dénommé "TPCI (TAUX DE BASE + SPREAD) % 2022-2029".

La fermeture des registres étant fixée au 11 mai 2025, ledit titre (symbole : TPCI.077) cote ex-coupon d'intérêts depuis le mercredi 07 mai 2025.

Pour toute information complémentaire, veuillez contacter la SGI ATTIJARI SECURITIES WEST AFRICA, 01 BP 1300 Abidjan 01 ; Tél: (225) 27 20 21 98 26 ; Fax : (225) 27 20 21 98 27 ; E-mail : aswa@sib.ci.

Fait à Abidjan, le 07 mai 2025

Pour le Directeur Général de la BRVM,
Le Directeur du Département des
Finances, de l'Administration et des
Ressources Humaines,
Chargé de l'Intérim

Maxime DESSOU



Handwritten signature or initials in blue ink.

AVIS N° 098 - 2025 / BRVM / DG

----- TPCI (TAUX DE BASE + SPREAD) % 2022-2029 -----

----- Fixation du taux d'intérêt -----

La Bourse Régionale des Valeurs Mobilières (BRVM) porte à la connaissance du public et des intervenants du marché que le taux d'intérêt annuel de l'emprunt "TPCI (TAUX DE BASE + SPREAD) % 2022-2029", pour la période allant du 12 mai 2025 au 11 août 2025, a été fixé à 7,59 %, composé du taux moyen pondéré publié par la BCEAO de 5,14 % et du spread de 2,45 %.

Pour toute information complémentaire, veuillez contacter la SGI ATTIJARI SECURITIES WEST AFRICA, 01 BP 1300 Abidjan 01 ; Tél: (225) 27 20 21 98 26 ; Fax : (225) 27 20 21 98 27 ; E-mail : aswa@sib.ci.

Fait à Abidjan, le 07 mai 2025

Pour le Directeur Général de la BRVM,
Le Directeur du Département des
Finances, de l'Administration et des
Ressources Humaines,
Chargé de l'Intérim

Maxime DESSOU



Ka x 108

ETATS FINANCIERS INDIVIDUELS SYSCOHADA AU 31 DECEMBRE 2024
BILAN

ACTIF	Exercice 2024		2023	PASSIF	Exercice 2024		2023
Immobilisations incorporelles	11 611 209			Capital	4 488 750 000		4 488 750 000
Immobilisations corporelles	886 570 967		966 144 024	Prime de fusion	11 432 135		11 432 135
Immobilisations financières	8 786 157 767		8 720 547 572	Ecart de réévaluation	1 536 369 462		1 536 369 462
Stocks et encours	14 718 463 314		796 443 445	Réserve légale	897 750 000		897 750 000
Créances et emplois assimilés	21 755 140 623		17 754 866 306	Réserves libres	0		0
Trésorerie Actif	48 201 585 515		7 179 064 203	Report à nouveau	716 836 364		1 784 082 141
Autre actif circulant	218 495			Résultat net de l'exercice	44 730 358 142		12 399 004 223
				Emprunt	0		0
				Autres dettes financières	7 950 000		7 950 000
				Provisions réglementées et risques et charges	641 365 921		639 024 665
				Passif circulant	41 289 384 604		13 652 702 933
				Trésorerie Passif	39 551 262		0
Total Actif	94 359 747 890		35 417 065 559	Total Passif	94 359 747 890		35 417 065 559

COMPTE DE RESULTATS

PRODUITS	Exercice 2024		2023	CHARGES	Exercice 2024		2023
Ventes de marchandises	213 794 216 965		169 386 596 154	Achats de marchandises et Variation de stocks	149 787 045 340		144 104 451 075
Ventes de produits fabriqués	0		0	Achats de matières premières et Variation de stocks	0		0
Travaux, Services rendus	54 000 000		54 000 000	Autres achats et Variation de stocks	188 849 829		289 663 816
Variation stock de marchandises	0		0	Transports	719 852 375		466 110 064
Production stockée (ou déstockage)	-203 821 229		0	Services extérieurs	5 938 692 206		4 754 152 099
Produits accessoires	464 400 000		473 200 000	Impôts et taxes	873 160 269		786 795 398
Autres produits	2 020 189 598		817 249 387	Autres charges	441 391 494		825 366 518
Transfert de charges	0		100 341 955				
Total	216 128 985 334		170 831 387 496	TOTAL	157 948 991 513		151 226 538 970
Valeur ajoutée					58 179 993 821		19 604 848 526
Excédent Brut d'Exploitation				Charges de Personnel	2 821 075 854		2 995 879 455
					55 358 917 967		16 608 969 071
Résultat d'Exploitation				Reprise de provisions	112 001 315		103 044 225
Revenus financiers	1 546 950 347		570 473 550	Dotation aux Amortissements et provisions	465 329 921		453 803 769
Gains de change	0		0		55 005 589 361		16 258 209 527
				Frais financiers	10 968 371		27 999 272
Résultat Financier				Pertes de change	0		14 625
Résultat Activités Ordinaires				Dotations aux provisions et aux dépréciations financières:	0		0
Résultat Hors Activités Ordinaires					1 535 981 976		542 459 653
					56 541 571 337		16 800 669 180
Bénéfice net				Impôts sur le résultat	11 807 409 820		4 401 664 957
					44 730 358 142		12 399 004 223

TABLEAU DES FLUX DE TRESORERIE

	Exercice 2024	2023
Trésorerie nette au 1er janvier	7 179 064 203	8 606 046 121
Capacité d'Autofinancement Globale (CAFG)	45 087 490 123	12 749 763 767
Variation du BF lié aux activités opérationnelles	9 687 816 078	-1 060 485 153
Flux de trésorerie provenant des activités opérationnelles	54 775 306 201	11 689 278 614
Décassements liés aux acquisitions d'immobilisations	-511 054 491	-474 688 334
Encaissements liés aux cessions d'immobilisations	184 968 340	2 600 000
Flux de trésorerie provenant des activités d'investissement	-326 086 151	-472 088 334
Flux de trésorerie provenant des capitaux propres	-13 466 250 000	-10 773 000 000
Flux de trésorerie provenant des capitaux étrangers	0	0
Flux de trésorerie provenant des activités de financement	-13 466 250 000	-10 773 000 000
Variation de la trésorerie nette de la période	40 982 970 050	444 190 280
Trésorerie nette au 31 Décembre	48 162 034 253	9 050 236 401

PROJET D'AFFECTATION DU RESULTAT

Bénéfice net de l'exercice F.CFA	44 730 358 142	12 399 004 223
Auquel s'ajoute le report à nouveau de l'exercice précédent	716 836 364	1 784 082 141
Total à la disposition des actionnaires F.CFA	45 447 194 506	14 183 086 364



RAPPORT D'ACTIVITE DU 1^{er} TRIMESTRE 2025

I- Tableau d'activité et de résultats

Indicateurs en milliers FCFA	Trimestre 1 2025	Trimestre 1 2024	31/12/2024	Variation	
				En valeur	En pourcentage (%)
Volumes de ventes (en milliers de tige)	1 712,6	1 832,0	7 037,9	-119,3	-7%
Chiffre d'affaires	61 423 555	45 603 711	214 312 617	15 819 844	35%
Résultat d'exploitation	12 354 560	5 272 288	55 008 654	7 082 272	134%
Résultat net	9 405 856	3 821 261	44 730 358	5 584 594	146%

II- Commentaires

Les **volumes de ventes** du premier trimestre 2025 ont baissé de 7% par rapport à 2024. Cette baisse concerne principalement la cigarette FINE DUO suite à la hausse du prix de vente en janvier 2025 et la FINE KS.

Cette hausse de prix a permis de soutenir le **chiffre d'affaires** qui est en hausse de 34% sur la période. Il est à noter que les augmentations de prix ont été nécessaires pour donner suite aux changements de législation suivants :

1. Introduction d'un minimum de prix de vente en Novembre 2024 ;
2. Augmentation significative des Droits d'Accises sur les produits du tabac.

Le **résultat d'exploitation** enregistre une progression de 134%, conséquence directe la hausse du chiffre d'affaires mais également l'optimisation des charges d'exploitation.

La SITAB continue de récolter les fruits des investissements significatifs et des efforts déployés tant sur la partie commerciale et sur la distribution.

Le **résultat net** suit l'évolution du résultat d'exploitation avec une progression de 146%.

Perspectives de clôture 2025 :

La SITAB souhaite poursuivre les bonnes performances de ce premier trimestre sur le reste de l'année en préservant la tendance actuelle des ventes et des résultats.

Fait à Abidjan le 29 avril 2025

LA DIRECTION GENERALE

Communiqué de presse

GCR retire la notation de long terme des obligations seniors émises par le FCTC NSIA BANQUE 7% 2020-2025 40 milliards de FCFA sur son échelle régionale.

Action de notation

Dakar, le 07 mai 2025 – GCR Ratings (GCR) a retiré la notation de long terme des obligations seniors émises par le FCTC NSIA BANQUE 7% 2020-2025 40 milliards de FCFA sur son échelle régionale. Le retrait est dû au paiement intégral des obligations. Par conséquent, GCR ne prend plus en charge la notation financière de l'entité et les notations qui en dépendent. Le retrait d'une notation financière ne signifie pas que l'entité ne respecte pas ses engagements financiers ou que sa situation financière s'est détériorée.

Pour en savoir plus sur la politique de retrait et de suspension de notations de GCR, veuillez s'il vous plaît consulter son site par le lien suivant :

https://gcratings.com/wpcontent/uploads/2019/05/CRS04_PUB_POL_Withdrawal-and-suspension.pdf

Emetteur	Type de notation	Echelle	Notation	Perspective
FCTC NSIA BANQUE 7%	Note de long terme	Régionale	WD _(WU) (SF)	-

Contacts analytiques

Analyste principal Dakar, SN	Melissa Ngoma-mby MelissaN@GCRratings.com	Analyste +221 33 824 60 14
Analyste support Dakar, SN	Amara Touré AmaraT@GCRratings.com	Analyste Sénior +221 33 824 60 14
Président du Comité Dakar, SN	Landry Tiendrébéogo LandryT@GCRratings.com	Responsable Analytique (GCR West Africa) +221 33 824 60 14

Méthodologies et documents de référence

Critères relatifs au canevas de notation de GCR, mai 2024
Critères de notation des transactions de titrisation par GCR, janvier 2022
Echelles de notation – Symboles – Définitions de GCR, mai 2023

Historique de la notation

FCTC NSIA BANQUE 7% 2020-2025					
Type de notation	Revue	Echelle	Notation	Perspective	Date
Notation de long terme	Initiale	Régionale	AAA _(WU) (SF)	Stable	Juin 2022
	Dernière	Régionale	AAA _(WU) (SF)	Stable	Avril 2025

Glossaire

Émetteur	La partie endettée ou la personne qui rembourse ses emprunts.
Retrait de notation	Voir échelle de notation GCR, Symboles et Définitions.
Risque	Possibilité de survenue d'un événement indésirable, la probabilité d'occurrence d'un péril probable ou d'un aléa.

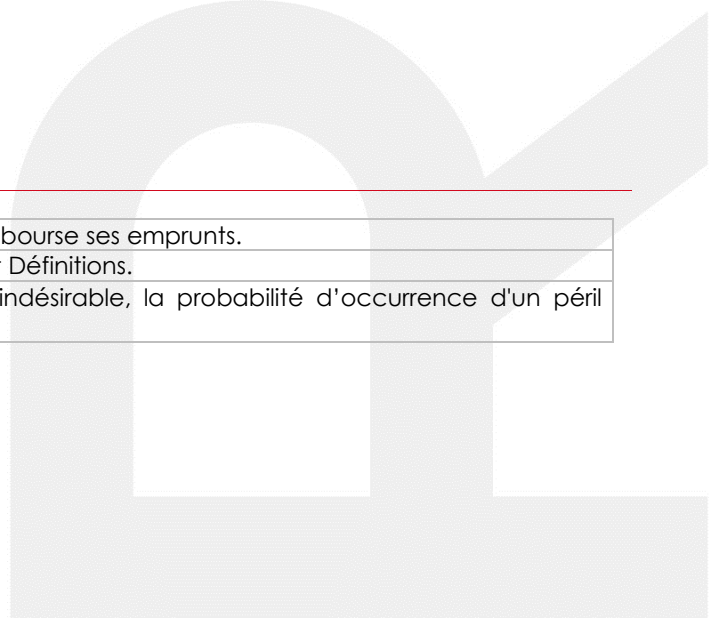

ELEMENTS SAILLANTS CONCERNANT LES NOTATIONS ASSIGNEES

GCR affirme que a.) aucune partie du processus de notation n'a été influencée par d'autres activités commerciales de l'agence de notation ; b.) les notations sont basées uniquement sur les mérites de l'entité, du titre ou de l'instrument financier noté et c.) ces notations sont une évaluation indépendante des risques et des mérites de l'entité, du titre ou de l'instrument financier noté.

Les notations ont été communiquées à l'entité.

LES NOTATIONS DE CRÉDIT ÉMISES PAR GCR SONT L'EXPRESSION DES OPINIONS ACTUELLES DE L'AGENCE SUR LE RISQUE DE CRÉDIT FUTUR CONCERNANT LES ENTITÉS, LEURS ENGAGEMENTS DE CRÉDIT OU LEURS TITRES DE CRÉANCE OU TITRES ANALOGUES, ÉGALEMENT LES DOCUMENTS, PRODUITS, SERVICES ET INFORMATIONS PUBLIÉS PAR GCR (COLLECTIVEMENT DÉNOMMÉS « PUBLICATIONS ») QUI PEUVENT CONTENIR DE TELLES OPINIONS. L'AGENCE DÉFINIT LE RISQUE DE CRÉDIT COMME LE RISQUE ENCOURU EN CAS DE NON-RESPECT ÉVENTUEL PAR UNE ENTITÉ DE SES ENGAGEMENTS FINANCIERS CONTRACTUELS À LEUR ÉCHÉANCE. IL CONVIENT DE CONSULTER LA PUBLICATION CONCERNANT LES ÉCHELLES DE NOTATION, LES SYMBOLES ET LES DÉFINITIONS DE GCR POUR PLUS DE RENSEIGNEMENTS SUR LES TYPES D'OBLIGATIONS FINANCIÈRES CONTRACTUELLES PRISES EN COMPTE LORS DE L'ATTRIBUTION DES NOTATIONS DE CRÉDIT PAR GCR. LES NOTATIONS DE CRÉDIT NE PRENNENT EN CONSIDÉRATION AUCUN AUTRE RISQUE, Y COMPRIS, MAIS SANS QUE CELA SOIT LIMITATIF, LE RISQUE DE FRAUDE, LE RISQUE DE LIQUIDITÉ, LE RISQUE DE MARCHÉ OU LE RISQUE DE VOLATILITÉ DES PRIX. LES NOTATIONS DE CRÉDIT, LES NOTATIONS HORS-CRÉDIT (« ÉVALUATIONS ») ET LES OPINIONS FIGURANT DANS LES PUBLICATIONS DE GCR NE SONT PAS DES CONSTATATIONS DE FAITS ACTUELS OU PASSÉS. LES NOTATIONS DE CRÉDIT, LES ÉVALUATIONS, LES AUTRES OPINIONS ET LES PUBLICATIONS DE L'AGENCE NE SONT PAS ET NE CONTIENNENT PAS DE CONSEILS EN MATIÈRE D'INVESTISSEMENT OU DE FINANCE, ELLES NE COMPORTENT PAS ET NE CONSTITUENT PAS DES RECOMMANDATIONS D'ACHAT, DE VENTE OU DE DÉTENTION DE TITRES PARTICULIERS. LES NOTATIONS DE CRÉDIT, ÉVALUATIONS, AUTRES OPINIONS ET PUBLICATIONS DE GCR NE CONTIENNENT PAS D'OBSERVATIONS SUR LA PERTINENCE D'UN INVESTISSEMENT POUR UN INVESTISSEUR PARTICULIER. GCR ÉMET SES NOTATIONS DE CRÉDIT, SES ÉVALUATIONS AINSI QUE SES AUTRES OPINIONS ET PUBLIE SES OUVRAGES EN ESPÉRANT ET EN CONSIDÉRANT QUE CHAQUE INVESTISSEUR PROCÉDERA, AVEC LE SOIN REQUIS, À SES PROPRES ANALYSE ET ÉVALUATION DE CHAQUE TITRE DONT IL ENVISAGE L'ACHAT, LA DÉTENTION OU LA VENTE.

LES NOTATIONS DE CRÉDIT, ÉVALUATIONS, AUTRES OPINIONS ET PUBLICATIONS DE GCR NE SONT PAS DESTINÉES AUX INVESTISSEURS INDIVIDUELS ET L'UTILISATION PAR CEUX-CI DES NOTATIONS DE CRÉDIT, ÉVALUATIONS, AUTRES OPINIONS ET PUBLICATIONS DE GCR LORS D'UNE PRISE DE DÉCISION EN MATIÈRE D'INVESTISSEMENT SERAIT IMPRUDENTE ET INAPPROPRIÉE. EN CAS DE DOUTE, IL CONVIENT DE CONTACTER VOTRE CONSEILLER FINANCIER OU UN AUTRE PROFESSIONNEL COMPÉTENT.

TOUTES LES INFORMATIONS CONTENUES DANS LE PRÉSENT DOCUMENT SONT PROTÉGÉES PAR LA LOI, Y COMPRIS, MAIS SANS QUE CELA SOIT LIMITATIF, PAR LA LOI SUR LA PROPRIÉTÉ INTELLECTUELLE, ET AUCUNE DESDITES INFORMATIONS NE PEUT ÊTRE COPIÉE OU REPRODUITE AUTREMENT, RECONDITIONNÉE, ENSUITE TRANSMISE, TRANSFÉRÉE, DIFFUSÉE, REDISTRIBUÉE OU REVENDUE, OU CONSERVÉE POUR UNE UTILISATION ULTÉRIEURE À DE TELLES FINS, EN TOUT OU EN PARTIE, SOUS QUELQUE FORME OU DE QUELQUE MANIÈRE QUE CE SOIT, OU PAR QUELQUE MOYEN QUE CE SOIT, PAR QUI QUE CE SOIT, SANS AUTORISATION ÉCRITE PRÉALABLE DE GCR.

LES NOTATIONS DE CRÉDIT, ÉVALUATIONS, AUTRES OPINIONS ET PUBLICATIONS DE GCR NE SONT PAS DESTINÉES À ÊTRE UTILISÉES PAR QUI QUE CE SOIT COMME RÉFÉRENCE, CE TERME-LÀ ÉTANT DÉFINI À DES FINS RÉGLEMENTAIRES, ET NE DOIVENT PAS ÊTRE UTILISÉES DE FAÇON QUI POURRAIT LEUR CONFÉRER LE STATUT DE RÉFÉRENCE.

Toutes les données contenues dans le présent document sont obtenues par GCR à partir de sources d'information considérées par l'agence comme précises et fiables. Cependant, compte tenu d'éventuelles erreurs humaines ou mécaniques ainsi que d'autres aléas, toute information contenue dans le présent document est fournie « EN L'ÉTAT » et sans aucune garantie de quelque type que ce soit. L'agence adopte toutes les mesures nécessaires pour s'assurer du niveau de qualité suffisant des informations qu'elle utilise pour assigner une notation de crédit et du fait que de telles données soient obtenues à partir de sources que GCR considère comme fiables, notamment, le cas échéant, de sources indépendantes. Cependant, GCR n'est pas un cabinet d'audit et ne peut dans tous les cas procéder à une vérification ou à une validation indépendante des données reçues au cours du processus de notation ou lors de la préparation de ses publications.

Dans les limites autorisées par la loi, GCR, ses sociétés liées et les administrateurs, les dirigeants, les employés, les agents, les représentants, les concédants et les fournisseurs de l'agence ou de ses sociétés liées déclinent toute responsabilité envers toute personne physique ou morale à l'égard de tout préjudice ou dommage indirect, spécial, consécutif ou accessoire de quelque nature que ce soit, résultant de ou lié aux informations contenues dans le présent document ou découlant de l'utilisation ou de l'impossibilité d'utiliser de telles informations, même si GCR ou l'un de ses administrateurs, dirigeants, employés, agents, représentants, concédants ou fournisseurs est informé à l'avance de l'éventualité de tels préjudices ou dommages, y compris, mais sans que cela soit limitatif, à l'égard : (a) de tout manque à gagner actuel ou futur ou (b) de tout préjudice ou dommage survenant lorsque l'instrument financier concerné ne fait pas l'objet d'une notation de crédit particulière attribuée par GCR.

Dans les limites autorisées par la loi, GCR, ses sociétés liées et les administrateurs, les dirigeants, les employés, les agents, les représentants, les concédants et les fournisseurs de l'agence ou de ses sociétés liées déclinent toute responsabilité à l'égard de tout préjudice ou dommage subi par toute personne physique ou morale, y compris, mais sans que cela soit limitatif, résultant de tout manque de précaution (cependant, sont exclues la fraude, la faute intentionnelle ou la responsabilité de tout autre type qui, afin de lever toute ambiguïté, ne peut être exclue en vertu de la loi) de la part de, ou dû à tout imprévu sous ou hors de contrôle, de GCR ou de l'un de ses administrateurs, dirigeants, employés, agents, représentants, concédants ou fournisseurs, découlant de ou lié aux informations contenues dans le présent document ou résultant de l'utilisation ou de l'impossibilité d'utiliser de telles informations.

AUCUNE GARANTIE, QU'ELLE SOIT EXPRESSE OU IMPLICITE, QUANT À L'EXACTITUDE, À L'OPPORTUNITÉ, À L'EXHAUSTIVITÉ, À LA QUALITÉ MARCHANDE OU À L'ADÉQUATION À TOUT OBJECTIF PARTICULIER DE TOUTE NOTATION, ÉVALUATION, AUTRE OPINION OU INFORMATION N'EST DONNÉE OU FORMULÉE PAR GCR SOUS QUELQUE FORME OU DE QUELQUE MANIÈRE QUE CE SOIT.

GCR déclare par la présente que la plupart des émetteurs de titres de dette (y compris les obligations émises par les États ou par les entreprises, les débentures, les billets à ordre et les billets de trésorerie) notés par GCR ont, avant l'attribution de toute notation de crédit, accepté de rémunérer l'agence pour la fourniture desdites notations et pour les services rendus par GCR. En outre, l'agence assure le maintien de ses politiques et de ses procédures afin de garantir le caractère indépendant de ses notations de crédit et de ses processus de notation.

07 mai 2025

CALENDRIER DE PAIEMENT DES DIVIDENDES

ANNEE : 2025

Titres	Montant du dividende net par action en FCFA	Numéro de l'Avis	Date de publication de l'Avis au BOC	Ex-dividende	Date de paiement du dividende
				T-2	T
BOA BF	428	070-2025 BRVMDG	07/04/2025	17/04/2025	22/04/2025
SONATEL SN	1 655	082-2025 BRVMDG	18/04/2025	20/05/2025	22/05/2025
BICI CI	944(*)	090-2025 BRVMDG	02/05/2025	21/05/2025	23/05/2025
BOA CI	469	092-2025 BRVMDG	05/05/2025	16/05/2025	20/05/2025

(*) Dividende but ; IRVM applicable de 12 % pour les personnes physiques et 10 % pour les personnes morales

