

BRVM COMPOSITE	292,54
Variation Jour	0,44 %
Variation annuelle	5,99 %

BRVM 30	147,02
Variation Jour	0,50 %
Variation annuelle	5,97 %

BRVM PRESTIGE	120,63
Variation Jour	-0,53 %
Variation annuelle	5,04 %

Evolution des indices

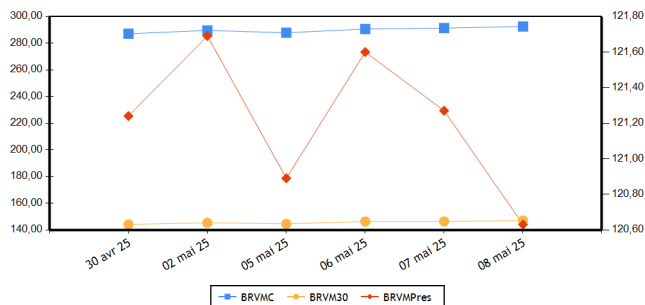

Volumes et valeurs transigés

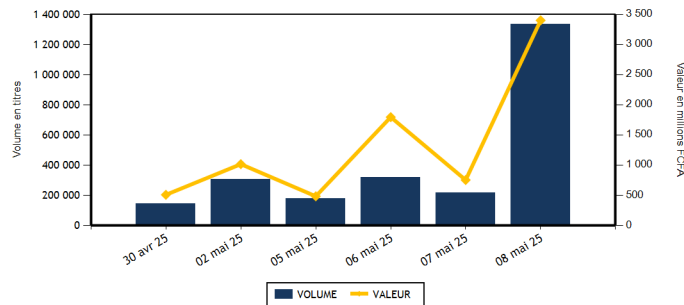

Actions	Niveau	Evol. Jour
Capitalisation boursière (FCFA)(Actions & Droits)	11 281 008 354 452	0,44 %
Volume échangé (Actions & Droits)	1 331 306	518,02 %
Valeur transigée (FCFA) (Actions & Droits)	3 389 646 606	354,63 %
Nombre de titres transigés	46	2,22 %
Nombre de titres en hausse	18	-18,18 %
Nombre de titres en baisse	18	28,57 %
Nombre de titres inchangés	10	11,11 %

Obligations	Niveau	Evol. Jour
Capitalisation boursière (FCFA)	10 491 824 440 083	0,00 %
Volume échangé	1 392	34,62 %
Valeur transigée (FCFA)	10 289 875	48,95 %
Nombre de titres transigés	4	33,33 %
Nombre de titres en hausse	1	
Nombre de titres en baisse	0	-100,00 %
Nombre de titres inchangés	3	200,00 %

PLUS FORTES HAUSSES

Titres	Cours	Evol. Jour	Evol. annuelle
UNIWAX CI (UNXC)	575	7,48 %	40,24 %
SITAB CI (STBC)	10 215	7,47 %	39,93 %
FILTISAC CI (FTSC)	3 465	7,44 %	87,30 %
SICOR CI (SICC)	3 310	6,77 %	-17,25 %
TRACTAFRIC MOTORS CI (PRSC)	2 290	6,51 %	4,09 %

PLUS FORTES BAISES

Titres	Cours	Evol. Jour	Evol. annuelle
SETAO CI (STAC)	555	-7,50 %	23,33 %
TOTALENERGIES MARKETING CI (TTLC)	2 405	-7,50 %	-3,80 %
NESTLE CI (NTLC)	9 500	-4,81 %	19,35 %
NEI-CEDA CI (NEIC)	560	-3,45 %	-25,33 %
BERNABE CI (BNBC)	970	-3,00 %	-8,92 %

INDICES PAR COMPARTIMENT

Base = 100 au 02 janvier 2023	Nombre de sociétés	Valeur	Evol. Jour	Evol. annuelle	Volume	Valeur	PER moyen
BRVM-PRESTIGE	10	120,63	-0,53 %	5,04 %	86 032	545 952 665	9,24
BRVM-PRINCIPAL	38	159,53	0,82 %	15,51 %	1 245 274	2 843 693 941	12,95

INDICES SECTORIELS ANCIENS

Base = 100 au 14 juin 1999	Nombre de sociétés	Valeur	Evol. Jour	Evol. annuelle	Volume	Valeur	PER moyen
BRVM - INDUSTRIE	11	146,69	1,56 %	24,99 %	694 544	2 450 387 085	26,14
BRVM - SERVICES PUBLICS	5	754,22	0,75 %	-1,28 %	40 412	296 831 105	10,39
BRVM - FINANCES	16	113,97	0,01 %	12,01 %	500 243	371 262 491	7,29
BRVM - TRANSPORT	2	344,09	-0,34 %	4,72 %	8 319	11 666 500	4,35
BRVM - AGRICULTURE	5	265,56	1,82 %	34,75 %	27 189	125 347 980	8,78
BRVM - DISTRIBUTION	7	334,43	-2,40 %	-0,25 %	60 268	132 693 835	27,18
BRVM - AUTRES SECTEURS	2	666,31	-0,58 %	2,59 %	331	1 457 610	22,71

INDICES SECTORIELS NOUVEAUX

Base = 100 au 02 janvier 2025	Nombre de sociétés	Valeur	Evol. Jour	Evol. annuelle	Volume	Valeur	PER moyen
BRVM - TELECOMMUNICATIONS	3	98,58	0,86 %	-1,42 %	12 465	202 953 885	10,30
BRVM - CONSOMMATION DISCRETIONNAIRE	7	99,75	0,58 %	-0,25 %	17 848	13 139 240	37,91
BRVM - SERVICES FINANCIERS	16	112,01	0,01 %	12,01 %	500 243	371 262 491	7,29
BRVM - CONSOMMATION DE BASE	9	129,86	1,51 %	29,86 %	40 103	255 680 000	22,26
BRVM - INDUSTRIELS	7	122,12	1,61 %	22,12 %	676 773	2 320 684 920	9,09
BRVM - ENERGIE	4	99,16	-3,29 %	-0,84 %	55 927	132 048 850	13,16
BRVM - SERVICES PUBLICS	2	103,01	-2,23 %	3,01 %	27 947	93 877 220	8,67

Indicateurs	BRVM COMPOSITE
PER moyen du marché	11,01
Taux de rendement moyen du marché	7,92
Taux de rentabilité moyen du marché	9,74
Nombre de sociétés cotées	48
Nombre de lignes obligataires	161
Volume moyen annuel par séance	835 290,00
Valeur moyenne annuelle par séance	957 424 045,35

Indicateurs	BRVM COMPOSITE
Ratio moyen de liquidité	24,81
Ratio moyen de satisfaction	50,86
Ratio moyen de tendance	204,97
Ratio moyen de couverture	48,79
Taux de rotation moyen du marché	0,12
Prime de risque du marché	3,33
Nombre de SGI participantes	34

Définitions

Volume moyen annuel par séance	= Volume annuel échangé / nombre de séances	Taux moyen de rotation	= moyenne des taux de rotation des actions cotées (volume transigé/capital flottant)
Valeur moyenne annuelle par séance	= Valeur annuelle échangée / nombre de séances	PER moyen du marché	= moyenne des PER des actions cotées ayant un PER positif
Ratio moyen de liquidité	= Moyenne des ratios de liquidité (Titres échangés / Volume des ordres de vente)	Taux de rendement moyen	= moyenne des taux de rendement des actions cotées ayant distribué un dividende
Ratio moyen de satisfaction	= Moyenne des ratios de satisfaction (Titres échangés / Volume des ordres d'achat)	Taux de rentabilité moyen	= moyenne des taux de rentabilité des actions cotées
Ratio moyen de tendance	= Moyenne des ratios de tendance (Volume des ordres d'achat / Volume des ordres de vente)	Prime de risque du marché	= (1 / le PER moyen du marché) - le taux de référence actuel des emprunts d'Etat
Ratio moyen de couverture	= Moyenne des ratios de couverture (Volume des ordres de vente / Volume des ordres d'achat)		

BOURSE REGIONALE DES VALEURS MOBILIERES

Siège Social : Abidjan - Côte d'Ivoire, 18 av. Joseph Anoma
 Adresse : 01 BP 3802 Abidjan 01
 Tel : +225 20 31 55 50 / +225 20 32 66 85
 Fax : +225 20 32 66 84
 E-mail : brvm@brvm.org Site web : www.brvm.org

PAYS DE L'UEMOA



MARCHE DES ACTIONS

Code Sect. Act. (*)	Symbole	Titre	Cours Précédent	Cours du jour		Variation jour	Séance de cotation		Cours Référence	Variation de l'année précédente	Dernier dividende payé		Rdt. Net	PER
				Ouv.	Clôt.		Volume	Valeur			Montant net	Date		
COMPARTIMENT PRESTIGE			120,63	points	↓	-0,53 %								
CB	NTLC	NESTLE CI	9 980	9 800	9 500	-4,81 %	4 228	41 350 965	9 500	19,35 %	675,00	20-août-24	7,11 %	11,55
CB	PALC	PALM CI	6 405	6 405	6 425	0,31 %	12 353	79 529 685	6 425	28,50 %	563,31	26-juil.-24	8,77 %	6,26
ENE	TTLT	TOTALENERGIES MARKETING CI	2 600	2 405	2 405	-7,50 %	51 155	123 244 340	2 405	-3,80 %	199,54	12-sept.-24	8,30 %	16,15
ENE	TTLS	TOTALENERGIES MARKETING SN	2 450	2 445	2 450	0,00 %	527	1 276 905	2 450	6,52 %	207,58	28-juin-24	8,47 %	11,18
FIN	ECOC	COBANK COTE D'IVOIRE	9 900	9 900	9 900	0,00 %	888	8 785 670	9 900	12,56 %	594,00	30-mai-24	6,00 %	9,48
FIN	NSBC	NSIA BANQUE COTE D'IVOIRE	8 450	8 450	8 635	2,19 %	564	4 792 645	8 635	21,79 %	454,83	8-juil.-24	5,27 %	5,60
FIN	SGBC	SOCIETE GENERALE COTE D'IVOIRE	21 845	21 845	21 500	-1,58 %	3 852	84 018 570	21 500	2,38 %	1 553,85	25-juin-24	7,23 %	6,61
TEL	ONTBF	ONATEL BF	2 430	2 430	2 430	0,00 %	4 838	11 646 835	2 430	5,88 %	266,45	31-juil.-24	10,96 %	8,03
TEL	ORAC	ORANGE COTE D'IVOIRE	15 000	15 000	15 300	2,00 %	1 044	15 610 140	15 300	-12,57 %	780,00	3-juin-24	5,10 %	14,57
TEL	SNTS	SONATEL SN	26 500	26 500	26 485	-0,06 %	6 583	175 696 910	26 485	10,35 %	1 575,00	17-mai-24	5,95 %	6,73
TOTAL							86 032	545 952 665						

COMPARTIMENT PRINCIPAL			159,53	points	↑	0,82 %								
CB	SCRC	SUCRIVOIRE	990	985	985	-0,51 %	8 523	8 400 870	985	27,10 %	40,50	20-août-21	4,11 %	7,45
CB	SICC	SICOR CI	3 100	3 105	3 310	6,77 %	377	1 184 930	3 310	-17,25 %	1 919,00	25-sept.-00		103,20
CB	SLBC	SOLIBRA CI	14 500	14 800	14 800	2,07 %	54	799 195	14 800	14,29 %	270,00	14-août-24	1,82 %	11,35
CB	SOGC	SOGB CI	6 345	6 345	6 345	0,00 %	3 841	24 358 730	6 345	37,64 %	207,00	6-août-24	3,26 %	10,45
CB	SPHC	SAPH CI	5 480	5 495	5 750	4,93 %	2 095	11 873 765	5 750	38,89 %	64,80	12-août-24	1,13 %	7,82
CB	STBC	SITAB CI	9 505	10 215	10 215	7,47 %	8 624	88 094 160	10 215	39,93 %	675,00	29-juil.-24	6,61 %	4,10
CB	UNLC	UNILEVER CI	10 710	10 700	11 000	2,71 %	8	87 700	11 000	69,88 %	1 233,00	9-juil.-12		157,76
CD	ABJC	SERVAIR ABIDJAN CI	1 630	1 635	1 610	-1,23 %	676	1 102 790	1 610	-15,26 %	206,20	30-sept.-24	12,81 %	11,60
CD	BNBC	BERNABE CI	1 000	1 000	970	-3,00 %	2 353	2 289 620	970	-8,92 %	150,00	24-juil.-23	15,46 %	878,56
CD	CFAC	CFAO MOTORS CI	600	600	600	0,00 %	1 639	915 300	600	0,00 %	15,87	30-août-24	2,65 %	17,00
CD	LNBB	LOTTERIE NATIONALE DU BENIN	4 790	4 700	4 790	0,00 %	307	1 443 390	4 790	1,27 %				24,48
CD	NEIC	NEI-CEDA CI	580	560	560	-3,45 %	2 378	1 308 100	560	-25,33 %	81,78	25-juin-24	14,60 %	
CD	PRSC	TRACTAFRIC MOTORS CI	2 150	2 150	2 290	6,51 %	180	396 160	2 290	4,09 %	182,70	24-sept.-24	7,98 %	9,99
CD	UNXC	UNIWAX CI	535	530	575	7,48 %	10 315	5 683 880	575	40,24 %	60,75	29-juil.-22	10,57 %	
ENE	SHEC	VIVO ENERGY CI	920	925	925	0,54 %	3 738	3 468 720	925	5,11 %	57,00	27-sept.-24	6,16 %	14,53
ENE	SMBC	SMB CI	8 000	8 000	8 000	0,00 %	507	4 058 885	8 000	-7,03 %	1 080,00	30-sept.-24	13,50 %	7,17
FIN	BICB	BIIC BN	5 350	5 340	5 220	-2,43 %	12 670	70 124 065	5 220					11,06
FIN	BICC	BICI CI	15 900	15 895	15 850	-0,31 %	541	8 565 065	15 850	13,21 %	540,90	27-juin-24	3,41 %	10,07
FIN	BOAB	BANK OF AFRICA BN	4 775	4 760	4 760	-0,31 %	4 291	20 424 050	4 760	29,17 %	706,00	27-mai-24	14,83 %	9,83
FIN	BOABF	BANK OF AFRICA BF	3 250	3 250	3 225	-0,77 %	5 902	19 129 425	3 225	6,26 %	428,00	22-avr.-25	13,27 %	6,33
FIN	BOAC	BANK OF AFRICA CI	6 095	6 095	6 200	1,72 %	2 736	16 863 760	6 200	24,12 %	684,00	29-avr.-24	11,03 %	7,74
FIN	BOAM	BANK OF AFRICA ML	2 550	2 550	2 595	1,76 %	7 243	18 721 225	2 595	37,30 %	144,00	21-mai-24	5,55 %	7,81
FIN	BOAN	BANK OF AFRICA NG	2 575	2 575	2 575	0,00 %	282	725 815	2 575	0,00 %	609,15	31-mai-24	23,66 %	10,71
FIN	BOAS	BANK OF AFRICA SENEGAL	4 200	4 200	4 195	-0,12 %	9 400	39 255 215	4 195	33,17 %	300,00	27-juin-24	7,15 %	7,56
FIN	CBIBF	CORIS BANK INTERNATIONAL	9 800	9 800	9 800	0,00 %	287	2 812 100	9 800	-0,86 %	790,00	5-juil.-24	8,06 %	6,54
FIN	ETIT	COBANK TRANS. INCORP. TG	16	16	16	0,00 %	431 426	6 598 031	16	0,00 %	0,60	8-juin-23	3,78 %	0,97
FIN	ORGT	ORAGROUP TOGO	1 600	1 600	1 625	1,56 %	7 019	11 210 375	1 625	-15,36 %	59,52	17-juil.-20	3,66 %	
FIN	SAFC	SAFCA CI	635	640	640	0,79 %	926	592 640	640	-11,11 %	23,04	29-juil.-11		

FIN	SIBC	SOCIETE IVOIRIENNE DE BANQUE	4 700	4 700	4 795	2,02 %	12 216	58 643 840	4 795	34,88 %	495,00	31-juil.-24	10,32 %	9,55
IND	CABC	SICABLE CI	1 330	1 330	1 300	-2,26 %	851	1 116 290	1 300	25,00 %	79,58	31-mai-24	6,12 %	6,28
IND	FTSC	FILTISAC CI	3 225	3 465	3 465	7,44 %	665 833	2 306 946 345	3 465	87,30 %	143,10	30-sept.-24	4,13 %	15,89
IND	SDSC	AFRICA GLOBAL LOGISTICS CI	1 410	1 430	1 405	-0,35 %	8 319	11 666 500	1 405	4,85 %	92,00	12-déc.-24	6,55 %	4,46
IND	SEMC	EVIOSYS PACKAGING SIEM CI	700	SP	SP	0,00 %			700	0,00 %	14,00	28-déc.-21	2,00 %	17,42
IND	SIVC	AIR LIQUIDE CI	540	515	575	6,48 %	1 746	941 565	575	15,00 %	63,00	29-sept.-17		5,61
IND	STAC	SETAO CI	600	600	555	-7,50 %	24	14 220	555	23,33 %	66,15	18-juil.-22	11,92 %	
IND	SVOC	MOVIS CI	2 395	NC	NC	0,00 %			2 395	0,00 %	270,00	5-juil.-99		
SPU	CIEC	CIE CI	2 290	2 290	2 230	-2,62 %	19 359	42 817 665	2 230	1,59 %	171,00	30-juil.-24	7,67 %	12,36
SPU	SDCC	SOE CI	6 130	6 100	6 050	-1,31 %	8 588	51 059 555	6 050	6,42 %	481,50	25-sept.-24	7,96 %	13,75
TOTAL							1 245 274	2 843 693 941						

TOTAL
TOTAL - Marché des actions

1 331 306 3 389 646 606

Secteurs d'activités (*) :

15 : BRVM - TELECOMMUNICATIONS 30 : BRVM - SERVICES FINANCIERS 40 : BRVM - CONSOMMATION DISCRETIONNAIRE
45 : BRVM - CONSOMMATION DE BASE 50 : BRVM - INDUSTRIELS 60 : BRVM - ENERGIE 65 : BRVM - SERVICES PUBLICS

MARCHE DES DROITS

Symbole	Titre	Cours Précédent	Cours du jour		Variation jour	Séance de cotation		Cours Référence	Variation depuis l'origine	Parité	Periode de négociation	
			Ouv.	Clôt.		Volume	Valeur				Début	fin

TOTAL
TOTAL - Marché des droits
Légende:

(d) Ex-dividende (V) Variation par rapport au cours de référence

Cours du jour: Ouv.: Ouverture Clôt.: Clôture Moy.: Moyen

Mentions : NC: Non Coté Ex-c: Ex-coupon Ex-d: Ex-droit SP: Suspendu Val-T: Valeur Théorique

PER = Cours / BNPA selon les données disponibles Rdt. Net: Rendement net (DNPA / Cours)

Comp.: 1 - Premier Compartiment 2 - Second Compartiment 3 - Compartiment de croissance

Ratio de liquidité = Titres échangés / Volume des ordres de vente

: Progression de l'indice sectoriel : Stabilité de l'indice sectoriel : Recul de l'indice sectoriel

MARCHE DES OBLIGATIONS

Symbole	Titre	Valeur nominale	Cours Précédent	Cours du jour	Cours Référence	Séance de cotation		Coupon couru	Coupon d'intérêt		Type Amort	
						Volume	Valeur		Période	Montant net	Eché.	
OBLIGATIONS D'ETAT												
EOM.O10	ETAT DU MALI 6,20 % 2022-2029	10 000	9 790	NC	9 790			126,37	A	307,50	9-déc.-25	ACD
EOM.O11	ETAT DU MALI 6,40 % 2023-2030	10 000	10 000	NC	10 000			10,75	A	126,60	7-avr.-26	ACD
EOM.O12	ETAT DU MALI 6,50 % 2023-2030	10 000	9 999	NC	9 999			505,75	A	650,00	28-juil.-25	ACD
EOM.O13	ETAT DU MALI 6,50 % 2024-2034	10 000	9 999	NC	9 999			58,77	A	650,00	5-avr.-26	ACD
EOM.O14	ETAT DU MALI 3,00 % 2024-2031	10 000	10 000	NC	10 000			230,14	A	300,00	1-août-25	ACD
EOM.O15	ETAT DU MALI 6,55 % 2024-2031	10 000	10 000	NC	10 000			351,73	A	655,00	24-oct.-25	ACD
EOM.O16	ETAT DU MALI 6,35 % 2024-2029	10 000	10 000	NC	10 000			340,99	A	635,00	24-oct.-25	ACD
EOM.O3	ETAT DU MALI 6,50 % 2018-2025	2 000	1 975	NC	1 975			76,07	A	130,00	6-oct.-25	AC
EOM.O4	ETAT DU MALI 6,50% 2019-2027	6 000	6 000	NC	6 000			320,55	A	390,00	12-juil.-25	AC
EOM.O5	ETAT DU MALI 6,50% 2020-2028	6 000	5 999	NC	5 999.40			44,88	A	390,00	27-mars-26	ACD
EOM.O6	ETAT DU MALI 6,50% 2020-2027	6 000	5 937	NC	5 937			168,21	A	390,00	1-déc.-25	AC
EOM.O7	ETAT DU MALI 6.50% 2021-2031	7 500	7 424	7 425	7 425	83	616 275	29,38	A	487,50	16-avr.-26	AC
EOM.O8	ETAT DU MALI 6,20 % 2022-2032	10 000	10 000	10 000	10 000	145	1 450 000	412,77	A	620,00	7-sept.-25	ACD
EOM.O9	ETAT DU MALI 6,30% 2022-2032	10 000	10 000	NC	10 000			258,90	A	630,00	9-déc.-25	ACD
EOS.O10	ETAT DU SENEGAL 6,15 % 2023-2030	10 000	10 000	NC	10 000			66,85	S	307,50	29-sept.-25	ACD
EOS.O11	ETAT DU SENEGAL 6,35 % 2023-2033	10 000	9 849	NC	9 849			69,02	S	317,50	29-sept.-25	ACD
EOS.O12	ETAT DU SENEGAL 6,15 % 2023-2028	10 000	10 000	NC	10 000			141,01	S	307,50	14-août-25	ACD
EOS.O13	ETAT DU SENEGAL 6,30 % 2023-2030	10 000	10 000	NC	10 000			144,45	S	315,00	14-août-25	ACD
EOS.O14	ETAT DU SENEGAL 6,50 % 2023-2033	10 000	10 000	NC	10 000			149,03	S	325,00	14-août-25	ACD
EOS.O15	ETAT DU SENEGAL 6,25 % 2024-2029	10 000	10 000	NC	10 000			151,93	S	312,50	9-août-25	ACD
EOS.O16	ETAT DU SENEGAL 6,45 % 2024-2031	10 000	10 025	NC	10 025			156,80	S	322,50	9-août-25	ACD
EOS.O17	ETAT DU SENEGAL 6,65 % 2024-2034	10 000	10 200	NC	10 200			161,66	S	332,50	9-août-25	ACD
EOS.O7	ETAT SENEGAL 6.30% 2015-2025	10 000	10 000	NC	10 000			283,07	S	312,41	25-mai-25	ACD
EOS.O8	ETAT DU SENEGAL 5,95% 2022-2034	10 000	10 000	NC	10 000			220,82	A	620,00	29-déc.-25	ACD
EOS.O9	ETAT DU SENEGAL 6,00 % 2023-20	10 000	10 535	NC	10 535			65,22	S	300,00	29-sept.-25	ACD
TPBF.O10	TPBF 6,50% 2020 - 2028	5 000	5 000	NC	4 999.52			43,27	S	162,50	20-sept.-25	ACD
TPBF.O11	TPBF 6,50 % 2020-2028	5 835	5 835	NC	5 835			124,68	S	189,64	9-juil.-25	ACD
TPBF.O12	TPBF 6.50% 2021-2031	10 000	10 427	NC	10 427			77,72	S	325,00	25-sept.-25	ACD
TPBF.O13	TPBF 6,50 % 2021 - 2031	10 000	10 000	NC	10 000			219,06	S	325,00	6-juil.-25	ACD
TPBF.O14	TPBF 6,30% 2022-2034	10 000	9 898	NC	9 898			116,41	S	315,00	1-sept.-25	ACD
TPBF.O15	ETAT DU BURKINA 6,30 % 2022-2	10 000	9 999	NC	9 999			302,82	S	315,00	15-mai-25	ACD
TPBF.O16	ETAT DU BURKINA 6% 2023-2028	10 000	10 000	NC	10 000			195,58	S	300,00	10-juil.-25	ACD
TPBF.O17	TPBF 6,30 % 2023-2030	10 000	10 000	NC	10 000			44,84	S	315,60	12-oct.-25	ACD
TPBF.O18	TPBF 6,50% 2023-2033	10 000	9 725	NC	9 725			46,26	S	325,60	12-oct.-25	ACD
TPBF.O19	ETAT DU BURKINA 6,30% 2024-2029	10 000	10 000	NC	10 000			3,42	S	315,00	6-nov.-25	ACD
TPBF.O20	ETAT DU BURKINA 6,55% 2024-2031	10 000	10 000	10 000	10 000	215	2 150 000	3,56	S	327,50	6-nov.-25	ACD
TPBF.O21	ETAT DU BURKINA 6,50% 2024-2029	10 000	10 000	NC	10 000			578,18	S	650,00	28-mai-25	ACD
TPBF.O22	ETAT DU BURKINA 6,80% 2024-2032	10 000	10 000	NC	10 000			604,86	S	680,00	28-mai-25	ACD
TPBF.O4	TPBF 6.50% 2017-2027	10 000	10 750	NC	10 750			172,74	S	322,33	31-juil.-25	ACD
TPBF.O6	TPBF 6.50% 2018-2025	10 000	9 112	NC	9 112			274,25	S	324,11	5-juin-25	ACD
TPBF.O7	TPBF 6,50% 2018- 2025	10 000	10 000	NC	10 000			312,43	S	325,00	15-mai-25	AC
TPBF.O8	TPBF 6,50% 2019-2027	10 000	9 898	NC	9 898			3,56	S	327,67	6-nov.-25	ACD
TPBF.O9	TPBF 6,50% 2019 - 2027	10 000	10 750	NC	10 750			53,38	S	325,60	8-oct.-25	ACD
TPBJ.O3	TPBJ 6,50% 2020-2028	10 000	9 500	NC	9 500			455,89	A	650,00	25-août-25	AC
TPBJ.O4	TPBJ 5,50 % 2022-2037	10 000	10 000	NC	10 000			102,47	A	550,00	1-mars-26	AC
TPBJ.O5	TPBJ 5,85 % 2022-2042	10 000	10 000	NC	10 000			108,99	A	585,00	1-mars-26	ACD
TPBJ.O6	TPBJ 5,75% 2022-2037	10 000	10 100	NC	10 100			447,40	A	575,00	28-juil.-25	ACD
TPBJ.O7	TPBJ 5,70% 2023-2030	10 000	10 000	NC	10 000			87,45	A	570,00	13-mars-26	AC
TPBJ.O8	TPBJ 6,20% 2023-2038	10 000	10 000	NC	10 000			95,12	A	620,00	13-mars-26	AC
TPCI.O19	TPCI 5.99% 2015-2025	10 000	10 000	SP	10 000			589,15	A	599,00	14-mai-25	ACD
TPCI.O21	TPCI 6% 2016-2028	10 000	10 000	SP	10 000			49,32	A	600,00	8-avr.-26	ACD
TPCI.O22	TPCI 5.90% 2016 - 2026	10 000	10 000	SP	10 000			528,58	A	590,00	15-juin-25	ACD
TPCI.O23	TPCI 5.90% 2016-2026	10 000	9 915	NC	9 915			278,03	A	590,00	17-nov.-25	ACD
TPCI.O24	TPCI 6.25% 2017-2029	10 000	9 700	SP	9 700			130,49	S	312,50	30-juin-25	ACD
TPCI.O27	TPCI 6% 2017-2025	10 000	10 250	SP	10 250			214,29	S	300,00	29-juin-25	ACD

TPCI.O28	TPCI 6% 2018 - 2026	10 000	9 600	NC	9 600	458,63	A	600,00	2-août-25	ACD
TPCI.O29	TPCI 6% 2018-2026	10 000	10 000	NC	10 000	330,41	A	600,00	19-oct.-25	ACD
TPCI.O30	TPCI 5,95% 2018-2025	2 000	2 000	SP	2 000	47,60	S	59,34	13-juin-25	ACD
TPCI.O31	TPCI 5,75% 2019 - 2026	10 000	10 230	SP	10 230	507,26	A	575,00	20-juin-25	ACD
TPCI.O32	TPCI 2,23% 2019-2026	10 000		SP		196,73	A	223,00	20-juin-25	ACD
TPCI.O33	TPCI 5.75% 2019-2026	2 000	2 080	SP	2 080	15,51	A	115,52	20-mars-26	ACD
TPCI.O34	TPCI 6% 2019-2029	5 000	4 950	SP	4 950	40,27	A	300,00	20-mars-26	ACD
TPCI.O35	TPCI 5,75% 2019 -2026	10 000	10 000	NC	10 000	474,18	A	575,00	11-juil.-25	ACD
TPCI.O36	TPCI 5,75% 2019- 2026	10 000	10 000	NC	10 000	409,59	A	575,00	21-août-25	ACD
TPCI.O37	TPCI 5,80% 2019-2026	4 000	4 000	NC	4 000	98,52	A	232,00	4-déc.-25	ACD
TPCI.O38	TPCI 5,75% 2019-2026	4 000	4 000	NC	4 000	97,67	A	230,00	4-déc.-25	ACD
TPCI.O39	TPCI 5,75% 2019 - 2026	4 000	3 908	NC	3 908	127,92	A	230,00	17-oct.-25	ACD
TPCI.O40	TPCI 5,75% 2019-2026	4 000	4 000	NC	4 000	74,36	A	230,00	10-janv.-26	ACD
TPCI.O41	TPCI 5,80% 2020-2027	10 000	10 000	SP	10 000	109,64	A	580,00	28-févr.-26	ACD
TPCI.O42	TPCI 5,90% 2020-2030	10 000	10 000	SP	10 000	111,53	A	590,00	28-févr.-26	ACD
TPCI.O43	TPCI 5,90% 2020 - 2030	10 000	10 000	SP	10 000	24,25	A	590,00	23-avr.-26	ACD
TPCI.O44	TPCI 5,80% 2020 - 2027	10 000	9 800	SP	9 800	23,84	A	580,00	23-avr.-26	ACD
TPCI.O45	TPCI 5,80% 2020 -2027	6 000	6 000	SP	6 000	310,82	A	348,00	16-juin-25	ACD
TPCI.O46	TPCI 5,90% 2020 - 2030	7 500	7 650	SP	7 650	395,22	A	442,50	16-juin-25	ACD
TPCI.O47	TPCI 5,80% 2020 - 2027	6 000	6 150	SP	6 150	391,20	A	438,00	16-juin-25	ACD
TPCI.O48	TPCI 5,80% 2020- 2027	6 000	5 940	NC	5 940	269,82	A	348,00	29-juil.-25	ACD
TPCI.O49	TPCI 5,90% 2020- 2030	7 500	7 564	NC	7 563.75	343,09	A	442,50	29-juil.-25	ACD
TPCI.O50	TPCI 5,90% 2020-2030	7 500	7 500	NC	7 500	306,72	A	442,50	28-août-25	ACD
TPCI.O51	TPCI 5,80 % 2020-2027	6 000	6 000	NC	6 000	207,85	A	348,00	2-oct.-25	ACD
TPCI.O52	TPCI 5,90 % 2020 -2030	7 500	7 500	NC	7 500	264,29	A	442,50	2-oct.-25	ACD
TPCI.O53	TPCI 5,80% 2020-2027	6 000	6 360	NC	6 360	183,06	A	348,00	28-oct.-25	ACD
TPCI.O54	TPCI 5,90% 2020-2030	7 500	7 350	NC	7 350	232,77	A	442,50	28-oct.-25	ACD
TPCI.O55	TPCI 5,80% 2020 -2027	6 000	6 000	NC	6 000	128,71	A	348,00	24-déc.-25	ACD
TPCI.O56	TPCI 5,90% 2020- 2030	7 500	8 058	NC	8 058	163,66	A	442,50	24-déc.-25	ACD
TPCI.O57	TPCI 5,80% 2020-2027	6 000	5 820	NC	5 820	161,13	A	348,00	20-nov.-25	ACD
TPCI.O58	TPCI 5,80% 2021-2028	6 000	6 000	SP	6 000	57,21	A	348,00	9-mars-26	ACD
TPCI.O59	TPCI 5,90% 2021-2031	7 500	7 763	SP	7 762.50	72,74	A	442,50	9-mars-26	ACD
TPCI.O60	TPCI 5,80% 2021-2028	10 000	10 000	SP	10 000	572,05	A	580,00	13-mai-25	ACD
TPCI.O61	TPCI 5,90% 2021-2031	10 000	10 000	SP	10 000	581,92	A	590,00	13-mai-25	ACD
TPCI.O62	TPCI 5,80 % 2021 -2028	8 000	8 000	SP	8 000	396,62	A	464,00	30-juin-25	ACD
TPCI.O63	TPCI 5,90% 2021 -2031	8 750	8 750	SP	8 750	441,29	A	516,25	30-juin-25	ACD
TPCI.O64	TPCI 5,80 % 2021 - 2028	8 000	7 958	NC	7 958.40	336,88	A	464,00	16-août-25	ACD
TPCI.O65	TPCI 5,90 % 2021-2031	8 750	9 363	NC	9 362.50	311,16	A	516,25	30-sept.-25	ACD
TPCI.O66	TPCI 5,90% 2021-2031	8 750	8 575	NC	8 575	260,25	A	516,25	5-nov.-25	ACD
TPCI.O67	TPCI 5,90 % 2021-2036	10 000	10 000	NC	10 000	231,15	A	590,00	16-déc.-25	ACD
TPCI.O68	TPCI 5,90 % 2022-2037	10 000	10 000	NC	10 000	155,18	A	590,00	1-févr.-26	ACD
TPCI.O69	TPCI 5,75 % 2022-2037	10 000	10 000	SP	10 000	74,04	A	575,00	22-mars-26	ACD
TPCI.O70	TPCI 5,75 % 2022-2037	10 000	10 000	SP	10 000	589,18	A	575,00	29-avr.-25	ACD
TPCI.O71	TPCI 5,65% 2022-2032	10 000	10 000	SP	10 000	506,18	A	565,00	15-juin-25	ACD
TPCI.O72	TPCI 5,65% 2022-2029	10 000	9 900	NC	9 900	438,07	A	565,00	29-juil.-25	ACD
TPCI.O73	TPCI 5,75% 2022-2032	10 000	10 000	NC	10 000	445,82	A	575,00	29-juil.-25	ACD
TPCI.O74	TPCI 5,85% 2022-2042	9 474	9 474	NC	9 473.68	429,70	A	554,21	29-juil.-25	ACD
TPCI.O75	TPCI 5,65% 2022-2029	10 000	10 700	NC	10 700	329,71	A	565,00	7-oct.-25	ACD
TPCI.O76	TPCI 5,75% 2022-2032	10 000	10 000	NC	10 000	335,55	A	575,00	7-oct.-25	ACD
TPCI.O77	TPCI (TAUX DE BASE + SPREAD) % 2022-2029 (*)	10 000	10 000	NC	10 000	192,05	T	198,75	11-mai-25	ACD
TPCI.O78	TPCI 5,65% 2022-2029	10 000	10 000	NC	10 000	226,00	A	565,00	13-déc.-25	ACD
TPCI.O79	TPCI 5,75% 2023-2030	10 000	10 750	SP	10 750	108,70	A	575,00	28-févr.-26	ACD
TPCI.O80	TPCI 6% 2023-2030	10 000	10 000	SP	10 000	585,21	A	600,00	17-mai-25	ACD
TPCI.O81	TPCI 5,90% 2023-2028	10 000	10 500	NC	10 500	454,22	A	590,00	31-juil.-25	ACD
TPCI.O82	TPCI 6,00% 2023-2030	10 000	10 000	NC	10 000	461,92	A	600,00	31-juil.-25	ACD
TPCI.O83	TPCI 5,90 % 2023-2028	10 000	10 000	NC	10 000	507,18	A	890,00	12-oct.-25	ACD
TPCI.O84	TPCI 6,00 % 2023-2030	10 000	9 999	NC	9 999	341,92	A	600,00	12-oct.-25	ACD
TPCI.O85	TPCI 5,90 % 2023 - 2028	10 000	10 000	NC	10 000	234,38	A	590,00	14-déc.-25	ACD
TPCI.O86	TPCI 6,00 % 2023 - 2030	10 000	10 000	NC	10 000	238,36	A	600,00	14-déc.-25	ACD
TPCI.O87	TPCI 5,90% 2024-2029	10 000	10 000	SP	10 000	71,12	A	590,00	25-mars-26	ACD
TPCI.O88	TPCI 6,00% 2024-2031	10 000	10 000	SP	10 000	72,33	A	600,00	25-mars-26	ACD
TPCI.O89	TPCI 5,90% 2024-2029	10 000	10 700	NC	10 700	473,62	A	590,00	19-juil.-25	ACD
TPCI.O90	TPCI 6,00% 2024-2031	10 000	10 000	NC	10 000	481,64	A	600,00	19-juil.-25	ACD
TPCI.O91	TPCI 5,90% 2024-2029	10 000	10 000	NC	10 000	412,19	A	590,00	26-août-25	ACD
TPCI.O92	TPCI 6,00% 2024-2031	10 000	9 600	NC	9 600	419,18	A	600,00	26-août-25	ACD
TPCI.O93	TPCI 5,90% 2024-2029	10 000	10 000	NC	10 000	274,79	A	590,00	19-nov.-25	ACD

TPCI.094	TPCI 6,00% 2024-2031	10 000	10 000	NC	10 000			279,45	A	600,00	19-nov.-25	ACD
TPNE.01	TRESOR PUBLIC DU NIGER 6,50% 2019-2026	10 000	10 000	SP	10 000			73,01	A	650,00	28-mars-26	ACD
TPNE.02	TRESOR PUBLIC DU NIGER 6,50% 2019 - 2026	10 000	10 000	SP	10 000			498,63	A	650,00	1-août-25	ACD
TPNE.03	TRESOR PUBLIC DU NIGER 6,5% 2020-2027	6 000	6 000	SP	6 000			300,25	A	390,00	31-juil.-25	ACD
TPNE.04	TRESOR PUBLIC DU NIGER 6,30% 2	8 750	8 750	SP	8 750			388,14	A	551,25	24-août-25	ACD
TPNE.05	TPNE 6,15 % 2022-2034	10 000	10 000	SP	10 000			571,19	A	615,00	3-juin-25	ACD
TPNE.06	TRESOR PUBLIC DU NIGER 6,15% 2022 - 2034	10 000	10 000	SP	10 000			244,32	A	615,00	14-déc.-25	ACD
TPNE.07	TRESOR PUBLIC DU NIGER 6,25 % 2023-2028	10 000	10 000	SP	10 000			546,23	A	625,00	23-juin-25	ACD
TPNE.08	TRESOR PUBLIC DU NIGER 6,60% 2025-2030	10 000	10 000	NC	10 000			218,79	A	660,00	7-janv.-26	ACD
TPNE.09	TRESOR PUBLIC DU NIGER 6,90% 2025-2032	10 000		NC				228,74	A	690,00	7-janv.-26	ACD
TPTG.02	TPTG 6% 2022-2037	10 000	10 000	NC	10 000			284,38	A	600,00	16-nov.-25	ACD
TOTAL								443		4 216 275		

OBLIGATIONS REGIONALES

BIDC.04	BIDC-EBID 6.10% 2017-2027	3 750	3 750	NC	3 750			204,34	A	228,78	16-juin-25	ACD
BIDC.05	BIDC-EBID 6,40% 2019-2026	10 000	10 000	NC	10 000			205,08	S	320,00	12-juil.-25	ACD
BIDC.06	BIDC-EBID 6,50 % 2021-2028	7 000	7 000	NC	7 000			213,16	S	225,63	18-mai-25	ACD
BIDC.07	BIDC-EBID 5,90% 2022-2029	9 000	9 000	NC	9 000			218,22	S	264,77	9-juin-25	ACD
BIDC.08	BIDC-EBID GSS BOND 6,50% 2024-2031	10 000	9 800	NC	9 800			176,30	S	322,33	29-juil.-25	ACD
CRRH.010	CRRH-UEMOA 6,10% 2022-2037	10 000	10 000	NC	10 000			158,40	S	305,00	3-août-25	AC
CRRH.05	CRRH-UEMOA 5.85% 2015-2025	10 000	10 000	NC	10 000			143,25	S	209,10	4-juil.-25	AC
CRRH.06	CRRH-UEMOA 5.85% 2016-2026	10 000	10 000	NC	10 000			200,48	S	292,50	3-juil.-25	ACD
CRRH.07	CRRH-UEMOA 5.95% 2017-2029	4 167	4 167	NC	4 167			117,79	S	123,96	17-mai-25	AC
CRRH.08	CRRH-UEMOA 5.95% 2018-2030	5 000	5 000	NC	5 000			112,79	S	148,75	21-juin-25	AC
CRRH.09	CRRH-UEMOA 6.05% 2018-2033	6 000	6 000	NC	6 000			137,62	S	181,50	21-juin-25	AC
FBOAD.01	FCTC BOAD DOLI-P 6,10% 2023-2030	6 400	6 400	6 400	6 400	949	6 073 600	5 240,89	S	19 894,00	22-sept.-25	AC
FBOAD.02	FCTC BOAD DOLI-P 9,50% 2024-2029	10 000	10 000	NC	10 000			65 328,71	S	68 452,00	20-mai-25	AC
TOTAL						949	6 073 600					

OBLIGATIONS PRIVEES

BABS.01	GSS BAOBAB 6,80% 2024-2029	10 000	10 000	NC	10 000			24,52	S	320,48	24-oct.-25	ACD
FCAS.01	FCTC CROISSANCE ATLANTIQUE 6,20% 2024-2029	8 689	8 689	NC	8 688.89			218,02	T	640,00	7-juil.-25	AC
FDINBF.01	FIDELIS FINANCE CAP25 7,00% 2023-2028	10 000	10 000	NC	10 000			304,67	S	326,30	20-mai-25	ACD
FEPTC.01	FCTC EPT 7 % 2023-2030	9 583	9 583	NC	9 583			129,26	T	164,35	27-mai-25	ACD
FEPTC.02	FCTC EPT 7,25 % 2023-2033	10 000	10 500	NC	10 500			139,71	T	177,63	27-mai-25	ACD
FEPTC.03	FCTC EPT 7,50% 2023-2038	10 000		NC				144,52	T	183,75	27-mai-25	ACD
FORBT.01	FCTC ORABANK 7 % 2021-2026	3 889	4 550	NC	4 549.99			29,72	T	66,69	28-juin-25	ACD
FSNTS.01	FCTC SONATEL C-1 6,40 % 2023-2	10 000	10 750	NC	10 750			181,14	S	300,80	19-juil.-25	AC
FSNTS.02	FCTC SONATEL C-2 6,60 % 2023-2	10 000	9 950	NC	9 950			186,81	S	310,20	19-juil.-25	AC
FTIMC.01	FCTC TEYLIOM IMMO 7 % 2021-2028	5 417	5 417	NC	5 416.66			230,74	T	348,00	8-juin-25	ACD
ORGT.02	ORAGROUP SA 7,15% 2021-2028	7 000	7 700	NC	7 700			16,41	S	250,25	26-oct.-25	ACD
PADS.03	PAD 6,60% 2020-2027	5 000	5 000	NC	5 000			17,13	S	165,00	19-oct.-25	ACD
PTRC.01	PETRO IVOIRE 6,80% 2022-2029	10 000	10 000	NC	10 000			263,63	S	333,20	15-juin-25	ACD
SNTS.02	SONATEL 6,50% 2020-2027	5 000	5 000	NC	5 000			93,74	S	151,49	16-juil.-25	ACD
TOTAL						0	0					

SUKUK ET TITRES ASSIMILES

SUKSN.S2	SUKUK SN 6% 2016-2026	10 000	10 750	NC	10 750			170,00	S	301,67	26-juil.-25	ACD
SUKTG.S1	SUKUK TG 6.5% 2016-2026	10 000	10 000	NC	10 000			164,36	S	371,86	17-août-25	ACD
TOTAL						0	0					

TOTAL - Marché des obligations
1 392 10 289 875

Légende :
 (#) (*) Ex-Coupon couru (#) Cours de référence amorti / Coupon couru Ex-c (#) Ex-marge de profits
 Cours du jour: Ouv.: Ouverture Clôt.: Clôture Moy.: Moyen
 Type Amort: Type d'Amortissement IF: In Fine AC: Amortissement Constant AD: Amortissement Dégressif ACD: Amortissement Constant Différé
 Période: Périodicité de paiement des coupons A: Annuelle S: Semestrielle T: Trimestrielle
 Eché.: Échéance de paiement des intérêts
 Mentions: NC: Non Coté Ex-c: Ex-coupon ou Ex-droit SP: Suspendu

INFORMATIONS

OPERATIONS EN COURS

Emetteur	Opération
BICI CI	Païement de dividendes de 944 F CFA par action (IRVM applicable de 12 % pour les personnes physiques et 10 % pour les personnes morales), le 23/05/2025
BANK OF AFRICA CI	Païement de dividendes de 469 F CFA net par action, le 20/05/2025
ETAT DU MALI	Première cotation - ETAT DU MALI 6,55 % 2025-2032 et ETAT DU MALI 6,35 % 2025-2030 Première cotation le 09 mai 2025
NOURMONY HOLDING SA	Première cotation - NOURMONY 7,25 % 2024 - 2029 - Première cotation le 14 mai 2025
SONATEL	Païement de dividendes de 1 655 F CFA net par action, le 22/05/2025

AVIS

Entité	N°	Nature	Objet
BRVM	099-2025	Païement Intérêts et remboursement	Païement des intérêts semestriels et remboursement partiel du capital - FCTC BOAD DOLI-P 6,10% 2023-2030 (FBOAD.O2)
BRVM	100-2025	Païement Intérêts et remboursement	Païement des intérêts semestriels et remboursement partiel du capital - BIDC-EBID 6,50% 2021-2028 (BIDC.O6)
BRVM	101-2025	Païement Intérêts et remboursement	Païement des intérêts semestriels et remboursement partiel du capital - FIDELIS FINANCE CAP25 7,00 % 2023-2028 (FDFINBF.O1)

COMMUNIQUEES

Emetteur	N°	Nature	Objet
----------	----	--------	-------

QUANTITES RESIDUELLES
MARCHE DES ACTIONS

Symbole	Titre	Quantité résiduelle à l'achat	Cours Achat / Vente			Quantité résiduelle à la vente	Cours de Référence
ABJC	SERVAIR ABIDJAN CI	115	1,600	/	1,610	7 737	1 610
BICB	BIIC BN	37	5,220	/	5,350	1 280	5 220
BICC	BICI CI	561	15,850	/	15,890	20	15 850
BNBC	BERNABE CI	940	970	/	1,070	183	970
BOAB	BANK OF AFRICA BN	3 661	4,750	/	4,760	148	4 760
BOABF	BANK OF AFRICA BF	9	3,220	/	3,225	762	3 225
BOAC	BANK OF AFRICA CI	4	6,190	/	6,200	284	6 200
BOAM	BANK OF AFRICA ML	418	2,540	/	2,595	73	2 595
BOAN	BANK OF AFRICA NG	20	2,565	/	2,575	841	2 575
BOAS	BANK OF AFRICA SENEGAL	10	4,190	/	4,195	116	4 195
CABC	SICABLE CI	52	1,300	/	1,330	170	1 300
CBIBF	CORIS BANK INTERNATIONAL	22	9,700	/	9,800	189	9 800
CFAC	CFAO MOTORS CI	901	560	/	600	4 081	600
CIEC	CIE CI	44	2,230	/	2,250	697	2 230
ECOC	ECOBANK COTE D'IVOIRE	44	9,895	/	9,900	110	9 900
ETIT	ECOBANK TRANS. INCORP. TG	845 130	15	/	16	2 814 011	16
FTSC	FILTISAC CI	33 535	Marché	/			3 465
LNBB	LOTIERIE NATIONALE DU BENIN	25	4,500	/	4,790	94	4 790
NEIC	NEI-CEDA CI	4	555	/	560	325	560
NSBC	NSIA BANQUE COTE D'IVOIRE	100	8,550	/	8,635	133	8 635
NTLC	NESTLE CI	124	9,500	/	9,750	495	9 500
ONTBF	ONATEL BF	4 348	2,400	/	2,430	147	2 430
ORAC	ORANGE COTE D'IVOIRE	2	15,300	/	15,390	1	15 300
ORGT	ORAGROUP TOGO	292	1,600	/	1,625	429	1 625
PALC	PALM CI	25	6,420	/	6,425	25	6 425
PRSC	TRACTAFRIC MOTORS CI	2	2,245	/	2,290	999	2 290
SAFC	SAFCA CI	7	635	/			640
SCRC	SUCRIVOIRE	46	985	/	990	219	985
SDCC	SOE CI	9	6,050	/	6,095	300	6 050
SDSC	AFRICA GLOBAL LOGISTICS CI	1 050	1,400	/	1,410	300	1 405
SEMC	EVIOSYS PACKAGING SIEM CI			/			700
SGBC	SOCIETE GENERALE COTE D'IVOIRE	52	21,500	/	22,000	1 438	21 500
SHEC	VIVO ENERGY CI	525	920	/	925	445	925
SIBC	SOCIETE IVOIRIENNE DE BANQUE	25	4,750	/	4,795	66	4 795
SICC	SICOR CI	18	Marché	/			3 310
SIVC	AIR LIQUIDE CI	39	540	/	575	41	575
SLBC	SOLIBRA CI	87	14,500	/	14,800	10	14 800
SMBC	SMB CI	13	8,000	/	8,040	166	8 000
SNTS	SONATEL SN	450	26,400	/	26,480	360	26 485
SOGC	SOGB CI	5	6,340	/	6,345	78	6 345
SPHC	SAPH CI	39	5,700	/	5,750	207	5 750
STAC	SETAO CI			/	Marché	22	555
STBC	SITAB CI	60 378	Marché	/			10 215
SVOC	MOVIS CI			/			2 395
TTLC	TOTALENERGIES MARKETING CI	190	2,405	/	2,415	715	2 405
TTLS	TOTALENERGIES MARKETING SN	294	2,445	/	2,450	8 717	2 450
UNLC	UNILEVER CI	5	11,000	/			11 000
UNXC	UNIWAX CI	1 376	575	/			575

QUANTITES RESIDUELLES

MARCHE DES DROITS

Symbole	Titre	Quantité résiduelle à l'achat	Cours Achat / Vente	Quantité résiduelle à la vente	Cours de Référence
---------	-------	-------------------------------	---------------------	--------------------------------	--------------------

QUANTITES RESIDUELLES
MARCHE DES OBLIGATIONS

Symbole	Titre	Quantité résiduelle à l'achat	Cours Achat / Vente	Quantité résiduelle à la vente	Cours de Référence
BABS.O1	GSS BAOBAB 6,80% 2024-2029		/ 10,000	50	10 000
FCAS.O1	FCTC CROISSANCE ATLANTIQUE 6,20% 2024-2029		/		8 689
FDINBF.O1	FIDELIS FINANCE CAP25 7,00% 2023-2028		/		10 000
FEPTC.O1	FCTC EPT 7 % 2023-2030		/ 9,583	42	9 583
FEPTC.O2	FCTC EPT 7,25 % 2023-2033		/ 10,500	109	10 500
FEPTC.O3	FCTC EPT 7,50% 2023-2038		/		10 000
PTRC.O1	PETRO IVOIRE 6,80% 2022-2029		/ 9,800	1 000	10 000
SNTS.O2	SONATEL 6,50% 2020-2027	1	5,000 /		5 000
FORBT.O1	FCTC ORABANK 7 % 2021-2026		/ 4,472.22	150 285	4 550
FSNTS.O1	FCTC SONATEL C-1 6,40 % 2023-2	19	10,000 / 10,750	2 000	10 750
FSNTS.O2	FCTC SONATEL C-2 6,60 % 2023-2		/		9 950
FTIMC.O1	FCTC TEYLIOM IMMO 7 % 2021-2028		/		5 417
ORGT.O2	ORAGROUP SA 7,15% 2021-2028		/		7 700
PADS.O3	PAD 6,60% 2020-2027		/		5 000
EOM.O10	ETAT DU MALI 6,20 % 2022-2029		/ 9,795	100	9 790
EOM.O11	ETAT DU MALI 6,40 % 2023-2030		/		10 000
EOM.O12	ETAT DU MALI 6,50 % 2023-2030		/ 10,000	33	9 999
EOM.O13	ETAT DU MALI 6,50 % 2024-2034		/		9 999
EOM.O14	ETAT DU MALI 3,00 % 2024-2031		/		10 000
EOM.O15	ETAT DU MALI 6,55 % 2024-2031		/		10 000
TPNE.O5	TPNE 6,15 % 2022-2034		/		10 000
TPNE.O6	TRESOR PUBLIC DU NIGER 6,15% 2022 - 2034		/		10 000
TPNE.O7	TRESOR PUBLIC DU NIGER 6,25 % 2023-2028		/		10 000
TPNE.O8	TRESOR PUBLIC DU NIGER 6,60% 2025-2030		/		10 000
TPNE.O9	TRESOR PUBLIC DU NIGER 6,90% 2025-2032	5	Marché /		10 000
TPTG.O2	TPTG 6% 2022-2037		/		10 000
TPCI.O93	TPCI 5,90% 2024-2029		/		10 000
TPCI.O94	TPCI 6,00% 2024-2031		/		10 000
TPNE.O1	TRESOR PUBLIC DU NIGER 6,50% 2019-2026		/		10 000
TPNE.O2	TRESOR PUBLIC DU NIGER 6,50% 2019 - 2026		/		10 000
TPNE.O3	TRESOR PUBLIC DU NIGER 6,5% 2020-2027		/		6 000
TPNE.O4	TRESOR PUBLIC DU NIGER 6,30% 2		/		8 750
TPCI.O87	TPCI 5,90% 2024-2029		/		10 000
TPCI.O88	TPCI 6,00% 2024-2031		/		10 000
TPCI.O89	TPCI 5,90% 2024-2029		/		10 700
TPCI.O90	TPCI 6,00% 2024-2031		/		10 000
TPCI.O91	TPCI 5,90% 2024-2029		/		10 000
TPCI.O92	TPCI 6,00% 2024-2031		/ 9,800	22	9 600
TPCI.O81	TPCI 5,90% 2023-2028		/		10 500
TPCI.O82	TPCI 6,00% 2023-2030		/ 10,000	15 123	10 000
TPCI.O83	TPCI 5,90 % 2023-2028		/		10 000
TPCI.O84	TPCI 6,00 % 2023-2030		/		9 999
TPCI.O85	TPCI 5,90 % 2023 - 2028		/		10 000
TPCI.O86	TPCI 6,00 % 2023 - 2030		/		10 000
TPCI.O75	TPCI 5,65% 2022-2029		/		10 700
TPCI.O76	TPCI 5,75% 2022-2032		/		10 000
TPCI.O77	TPCI (TAUX DE BASE + SPREAD) % 2022-2029		/		10 000
TPCI.O78	TPCI 5,65% 2022-2029		/		10 000
TPCI.O79	TPCI 5,75% 2023-2030		/		10 750
TPCI.O80	TPCI 6% 2023-2030		/		10 000

TPCI.069	TPCI 5,75 % 2022-2037	/			10 000
TPCI.070	TPCI 5,75 % 2022-2037	/			10 000
TPCI.071	TPCI 5,65% 2022-2032	/			10 000
TPCI.072	TPCI 5,65% 2022-2029	/			9 900
TPCI.073	TPCI 5,75% 2022-2032	/	10,000	14 990	10 000
TPCI.074	TPCI 5,85% 2022-2042	/			9 474
TPCI.063	TPCI 5,90% 2021 - 2031	/			8 750
TPCI.064	TPCI 5,80 % 2021 - 2028	/			7 958
TPCI.065	TPCI 5,90 % 2021-2031	/			9 363
TPCI.066	TPCI 5,90% 2021-2031	/			8 575
TPCI.067	TPCI 5,90 % 2021-2036	/			10 000
TPCI.068	TPCI 5,90 % 2022-2037	/			10 000
TPCI.057	TPCI 5,80% 2020-2027	/			5 820
TPCI.058	TPCI 5,80% 2021-2028	/			6 000
TPCI.059	TPCI 5,90% 2021-2031	/			7 763
TPCI.060	TPCI 5,80% 2021-2028	/			10 000
TPCI.061	TPCI 5,90% 2021-2031	/			10 000
TPCI.062	TPCI 5,80 % 2021 -2028	/			8 000
TPCI.051	TPCI 5,80 % 2020-2027	/			6 000
TPCI.052	TPCI 5,90 % 2020 -2030	/			7 500
TPCI.053	TPCI 5,80% 2020-2027	/			6 360
TPCI.054	TPCI 5,90% 2020-2030	/			7 350
TPCI.055	TPCI 5,80% 2020 -2027	/			6 000
TPCI.056	TPCI 5,90% 2020- 2030	/			8 058
TPCI.045	TPCI 5,80% 2020 -2027	/			6 000
TPCI.046	TPCI 5,90% 2020 - 2030	/			7 650
TPCI.047	TPCI 5,80% 2020 - 2027	/			6 150
TPCI.048	TPCI 5,80% 2020- 2027	3	6,000	/	5 940
TPCI.049	TPCI 5,90% 2020- 2030	/			7 564
TPCI.050	TPCI 5,90% 2020-2030	/			7 500
TPCI.039	TPCI 5,75% 2019 - 2026	/			3 908
TPCI.040	TPCI 5,75% 2019-2026	/			4 000
TPCI.041	TPCI 5,80% 2020-2027	/			10 000
TPCI.042	TPCI 5,90% 2020-2030	/			10 000
TPCI.043	TPCI 5,90% 2020 - 2030	/			10 000
TPCI.044	TPCI 5,80% 2020 - 2027	/			9 800
TPCI.033	TPCI 5.75% 2019-2026	/			2 080
TPCI.034	TPCI 6% 2019-2029	/			4 950
TPCI.035	TPCI 5,75% 2019 -2026	/			10 000
TPCI.036	TPCI 5,75% 2019- 2026	/			10 000
TPCI.037	TPCI 5,80% 2019-2026	/	3,926	83 295	4 000
TPCI.038	TPCI 5,75% 2019-2026	/			4 000
TPCI.027	TPCI 6% 2017-2025	/			10 250
TPCI.028	TPCI 6% 2018 - 2026	/			9 600
TPCI.029	TPCI 6% 2018-2026	/			10 000
TPCI.030	TPCI 5,95% 2018-2025	/			2 000
TPCI.031	TPCI 5,75% 2019 - 2026	/			10 230
TPCI.032	TPCI 2,23% 2019-2026	/			10 000
TPBJ.08	TPBJ 6,20% 2023-2038	/			10 000
TPCI.019	TPCI 5.99% 2015-2025	/			10 000
TPCI.021	TPCI 6% 2016-2028	/			10 000
TPCI.022	TPCI 5.90% 2016 - 2026	/			10 000
TPCI.023	TPCI 5.90% 2016-2026	/	9,915	11 807	9 915
TPCI.024	TPCI 6.25% 2017-2029	/			9 700
TPBF.09	TPBF 6,50% 2019 - 2027	/	10,750	11	10 750

TPBJ.O3	TPBJ 6,50% 2020-2028	12	9,500	/		9 500
TPBJ.O4	TPBJ 5,50 % 2022-2037			/		10 000
TPBJ.O5	TPBJ 5,85 % 2022-2042			/	9,900	25
TPBJ.O6	TPBJ 5,75% 2022-2037			/		10 100
TPBJ.O7	TPBJ 5,70% 2023-2030			/	10,000	2 555
TPBF.O21	ETAT DU BURKINA 6,50% 2024-2029			/		10 000
TPBF.O22	ETAT DU BURKINA 6,80% 2024-2032			/		10 000
TPBF.O4	TPBF 6.50% 2017-2027			/		10 750
TPBF.O6	TPBF 6.50% 2018-2025			/		9 112
TPBF.O7	TPBF 6,50% 2018- 2025			/		10 000
TPBF.O8	TPBF 6,50% 2019-2027			/	10,000	4
TPBF.O15	ETAT DU BURKINA 6,30 % 2022-2			/	9,900	50
TPBF.O16	ETAT DU BURKINA 6% 2023-2028			/		10 000
TPBF.O17	TPBF 6,30 % 2023-2030			/		10 000
TPBF.O18	TPBF 6,50% 2023-2033			/	9,725	9 695
TPBF.O19	ETAT DU BURKINA 6,30% 2024-2029			/		10 000
TPBF.O20	ETAT DU BURKINA 6,55% 2024-2031			/		10 000
EOS.O9	ETAT DU SENEGAL 6,00 % 2023-20			/		10 535
TPBF.O10	TPBF 6,50% 2020 - 2028			/		5 000
TPBF.O11	TPBF 6,50 % 2020-2028			/	5,776.65	200
TPBF.O12	TPBF 6.50% 2021-2031			/		10 427
TPBF.O13	TPBF 6,50 % 2021 - 2031			/	10,000	2
TPBF.O14	TPBF 6,30% 2022-2034			/	9,898	38
EOS.O14	ETAT DU SENEGAL 6,50 % 2023-2033			/		10 000
EOS.O15	ETAT DU SENEGAL 6,25 % 2024-2029			/	10,500	2
EOS.O16	ETAT DU SENEGAL 6,45 % 2024-2031			/		10 025
EOS.O17	ETAT DU SENEGAL 6,65 % 2024-2034	20	10,200	/		10 200
EOS.O7	ETAT SENEGAL 6.30% 2015-2025			/		10 000
EOS.O8	ETAT DU SENEGAL 5,95% 2022-2034			/	9,700	5 000
EOM.O8	ETAT DU MALI 6,20 % 2022-2032			/	10,000	1 401
EOM.O9	ETAT DU MALI 6,30% 2022-2032			/		10 000
EOS.O10	ETAT DU SENEGAL 6,15 % 2023-2030			/		10 000
EOS.O11	ETAT DU SENEGAL 6,35 % 2023-2033			/	9,850	19 990
EOS.O12	ETAT DU SENEGAL 6,15 % 2023-2028			/		10 000
EOS.O13	ETAT DU SENEGAL 6,30 % 2023-2030			/		10 000
EOM.O16	ETAT DU MALI 6,35 % 2024-2029			/		10 000
EOM.O3	ETAT DU MALI 6,50 % 2018-2025			/	2,000	212
EOM.O4	ETAT DU MALI 6,50% 2019-2027			/		6 000
EOM.O5	ETAT DU MALI 6,50% 2020-2028			/		5 999
EOM.O6	ETAT DU MALI 6,50% 2020-2027			/	5,940	190
EOM.O7	ETAT DU MALI 6.50% 2021-2031			/	7,425	392
BIDC.O4	BIDC-EBID 6.10% 2017-2027			/		3 750
BIDC.O5	BIDC-EBID 6,40% 2019-2026			/		10 000
BIDC.O6	BIDC-EBID 6,50 % 2021-2028			/		7 000
BIDC.O7	BIDC-EBID 5,90% 2022-2029			/	9,000	15
BIDC.O8	BIDC-EBID GSS BOND 6,50% 2024-2031			/	10,000	15 527
CRRH.O10	CRRH-UEMOA 6,10% 2022-2037			/		10 000
FBOAD.O2	FCTC BOAD DOLI-P 9,50% 2024-2029	50	10,000	/		10 000
CRRH.O5	CRRH-UEMOA 5.85% 2015-2025			/	10,000	500
CRRH.O6	CRRH-UEMOA 5.85% 2016-2026			/		10 000
CRRH.O7	CRRH-UEMOA 5.95% 2017-2029			/	4,167	26
CRRH.O8	CRRH-UEMOA 5.95% 2018-2030			/		5 000
CRRH.O9	CRRH-UEMOA 6.05% 2018-2033			/		6 000
FBOAD.O1	FCTC BOAD DOLI-P 6,10% 2023-2030	620	6,272	/		6 400

SUKUK ET TITRES ASSIMILES

Symbole	Titre	Quantité résiduelle à l'achat	Cours Achat / Vente	Quantité résiduelle à la vente	Cours de Référence
SUKSN.S2	SUKUK SN 6% 2016-2026		/		10 750
SUKTG.S1	SUKUK TG 6.5% 2016-2026		/		10 000

CALENDRIER DES ASSEMBLEES GENERALES
ANNEE : 2025

Société	Nature	Date	Heure	Lieu
BERNABE CI	Ordinaire	10/06/2025	10:00:00	ABIDJAN, à la salle de conférence GEWELS de la Maison du Patronat Ivoirien (CGECI) au Plateau
ECOBANK TG	Mixte	28/05/2025	10:30:00	Salle de Conférence du Centre Panafricain Ecobank, 2365, Boulevard du Mono, Lomé, Togo
SETAO CI	Ordinaire	28/05/2025	10:00:00	Hôtel TIAMA (salon EBENE) - Abidjan Plateau
NSBC	Ordinaire	26/05/2025	10:30:00	Confédération Générale des Entreprises de Côte d'Ivoire (CGECI ; le Patronat Ivoirien) sise à Abidjan Plateau, Avenue Lamblin et par visioconférence
SIB	Ordinaire	23/05/2025	10:00:00	CRRAE - UMOA (Abidjan - Plateau, Angle Boulevard Botreau Roussel, Rue Privée CRRAE - UMOA)
ONATEL BF	Ordinaire	22/05/2025	10:30:00	ROYAL BEACH HÔTEL, OUAGADOUGOU-BURKINA FASO
SOGB	Ordinaire	20/05/2025	10:30:00	Immeuble CRRAE - UEMOA sis à Abidjan Plateau
SGB CI	Mixte	20/05/2025	09:00:00	Espace Latrille Events, sis à Abidjan Commune de Cocody, aux Deux-Plateaux Boulevard Latrille
NEI-CEDA CI	Ordinaire	19/05/2025	10:00:00	Hôtel TIAMA, Abidjan - Plateau
ECOBANK CI	Ordinaire	29/04/2025	10:00:00	En présentiel au Radisson Blu, sis à Abidjan Port-Bouët, route de l'Aéroport International Félix Houphouët Boigny ou par visioconférence ou tout moyen de communication permettant l'identification de l'actionnaire
CORIS BANK INTERNATIONAL	Ordinaire	29/04/2025	09:00:00	Sopatel Hôtel Silmandé SA
SONATEL	Mixte	17/04/2025	10:00:00	Par visioconférence et en présentiel dans ses locaux situés au Technopole à Dakar
BANK OF AFRICA CI	Ordinaire	16/04/2025	10:00:00	Salle Mikko du NOOM hôtel du Plateau (21ème étage)
BICI CI	Ordinaire	14/04/2025	10:00:00	Auditorium de la Maison des Entreprises (CGECI) sise au Plateau
BANK OF AFRICA ML	Ordinaire	10/04/2025	09:30:00	Siège de la banque à l'Immeuble BANK OF AFRICA , Avenue du Mali, Quartier ACI 2000
ORANGE CI	Ordinaire	10/04/2025	10:00:00	Par visioconférence (demande d'accès par mail à ag2025-orangeci@quorumenligne.com) et en présentiel au Siège de la société, sis à Abidjan, Cocody Riviera Golf, Boulevard de France, Immeuble Orange Village
BANK OF AFRICA SN	Ordinaire	08/04/2025	09:30:00	Immeuble Elan II au 2ème Etage, Almadies, Zone 12, Route de Ngor à Dakar
SAPH CI	Ordinaire	08/04/2025	09:00:00	Salle de Conférence de la CRRAE-UMOA à Abidjan-Plateau en présentiel avec la possibilité de participer à distance par visioconférence, via la plateforme web dédiée à l'Assemblée Générale
BANK OF AFRICA NG	Ordinaire	03/04/2025	10:00:00	Centre de Formation de BOA-NIGER (BOA-Siège)
BANK OF AFRICA BN	Ordinaire	02/04/2025	10:00:00	NOVOTEL à Cotonou
CROWN SIEM CI	Extraordinaire	01/04/2025	10:00:00	Visioconférence
SICABLE	Ordinaire	28/03/2025	10:00:00	Hôtel TIAMA, à ABIDJAN
BANK OF AFRICA BF	Ordinaire	17/03/2025	10:00:00	AZALÁI Hôtel à la salle DIMAKO

L'actualité de la BRVM sur nos plateformes digitales

Infos BRVM

Pour recevoir les informations boursières par SMS, souscrivez :



Côte d'Ivoire : *430#
Bénin : *430*15#



Côte d'Ivoire : #139#
Burkina Faso : *310#



Côte d'Ivoire : *431#
Niger : *512*9#
Togo : *310#

Site web

www.brvm.org



Application Mobile

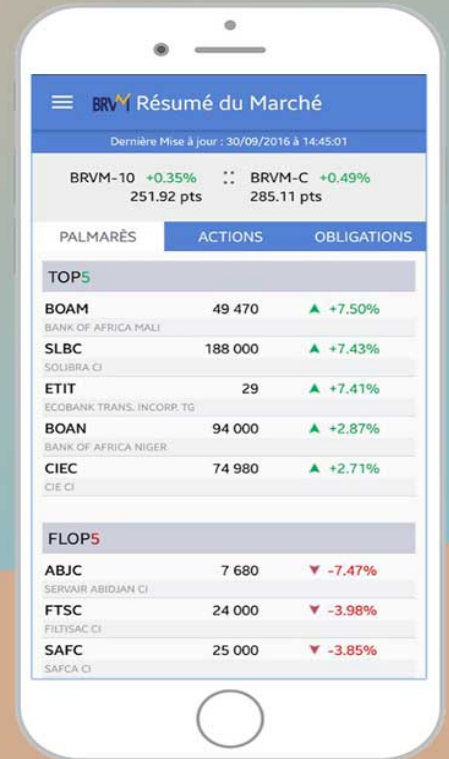

Nous suivre sur :



AVIS N° 099 - 2025 / BRVM / DG

FCTC BOAD DOLI-P 9,50 % 2024-2029

Paiement des intérêts semestriels et remboursement partiel du capital

La Bourse Régionale des Valeurs Mobilières (BRVM) porte à la connaissance du public et des intervenants du marché que le Fonds Commun de Titrisation de Créances (FCTC) BOAD DOLI procédera, le **20 mai 2025**, au paiement des intérêts semestriels et au remboursement partiel du capital de son emprunt obligataire dénommé " FCTC BOAD DOLI-P 9,50 % 2024-2029 ".

La fermeture des registres étant fixée au mardi 20 mai 2025, ledit titre (symbole : FBOAD.O2) **cotera ex-coupon d'intérêts à partir du vendredi 16 mai 2025.**

Pour toute information complémentaire, veuillez contacter la SGI IMPAXIS SECURITIES, BP 45545 Dakar-Fann, Sénégal, Tél : (221) 33 869 31 40, Fax : (221) 33 864 53 41, www.impaxis-securities.com.

Fait à Abidjan, le 08 mai 2025

Pour le Directeur Général de la BRVM,
Le Directeur du Département des
Finances, de l'Administration et des
Ressources Humaines,
Chargé de l'Intérim

Maxime DESSOU



AK r meg

AVIS N° 100 - 2025 / BRVM / DG

BIDC-EBID 6,50 % 2021-2028

Paiement des intérêts semestriels et remboursement partiel du capital

La Bourse Régionale des Valeurs Mobilières (BRVM) porte à la connaissance du public et des intervenants du marché que la Banque d'Investissement et de Développement de la CEDEAO (BIDC) procédera, le **18 mai 2025**, au paiement des intérêts semestriels et au remboursement partiel du capital de son emprunt obligataire dénommé " BIDC-EBID 6,50 % 2021-2028 ".

La fermeture des registres étant fixée au 18 mai 2025, ledit titre (symbole : BIDC.O6) cotera **ex-coupon d'intérêts à partir du mercredi 14 mai 2025**.

Pour toute information complémentaire, veuillez contacter la SGI IMPAXIS SECURITIES, BP 45545 Dakar-Fann, Sénégal, Tél : (221) 33 869 31 40, Fax : (221) 33 864 53 41, www.impaxis-securities.com.

Fait à Abidjan, le 08 mai 2025

Pour le Directeur Général de la BRVM,
Le Directeur du Département des
Finances, de l'Administration et des
Ressources Humaines,
Chargé de l'Intérim

Maxime DESSOU



AK r 10/25

AVIS N° 101 - 2025 / BRVM / DG

FIDELIS FINANCE CAP25 7,00 % 2023-2028

Paiement des intérêts semestriels et remboursement partiel du capital

La Bourse Régionale des Valeurs Mobilières (BRVM) porte à la connaissance du public et des intervenants du marché que la société FIDELIS FINANCE procédera, le **20 mai 2025**, au paiement des intérêts semestriels et au remboursement partiel du capital de son emprunt obligataire dénommé " FIDELIS FINANCE CAP25 7,00 % 2023-2028 ".

La fermeture des registres étant fixée au mardi 20 mai 2025, ledit titre (symbole : FDFINBF.01) cotera ex-coupon d'intérêts à partir du vendredi 16 mai 2025.

Pour toute information complémentaire, veuillez contacter la SGI IMPAXIS SECURITIES, BP 45545 Dakar-Fann, Sénégal, Tél : (221) 33 869 31 40, Fax : (221) 33 864 53 41, www.impaxis-securities.com.

Fait à Abidjan, le 08 mai 2025

Pour le Directeur Général de la BRVM,
Le Directeur du Département des
Finances, de l'Administration et des
Ressources Humaines,
Chargé de l'Intérim

Maxime DESSOU



AK x [signature]

08 mai 2025

CALENDRIER DE PAIEMENT DES DIVIDENDES

ANNEE : 2025

Titres	Montant du dividende net par action en FCFA	Numéro de l'Avis	Date de publication de l'Avis au BOC	Ex-dividende	Date de paiement du dividende
				T-2	T
BOA BF	428	070-2025 BRVMDG	07/04/2025	17/04/2025	22/04/2025
SONATEL SN	1 655	082-2025 BRVMDG	18/04/2025	20/05/2025	22/05/2025
BICI CI	944(*)	090-2025 BRVMDG	02/05/2025	21/05/2025	23/05/2025
BOA CI	469	092-2025 BRVMDG	05/05/2025	16/05/2025	20/05/2025

(*) Dividende but ; IRVM applicable de 12 % pour les personnes physiques et 10 % pour les personnes morales

