

| | |
|-----------------------|---------------|
| BRVM COMPOSITE | 324,71 |
| Variation Jour | -0,14 % |
| Variation annuelle | 17,64 % |

| | |
|--------------------|---------------|
| BRVM 30 | 160,64 |
| Variation Jour | -0,25 % |
| Variation annuelle | 15,78 % |

| | |
|----------------------|---------------|
| BRVM PRESTIGE | 137,03 |
| Variation Jour | -0,09 % |
| Variation annuelle | 19,32 % |

Evolution des indices

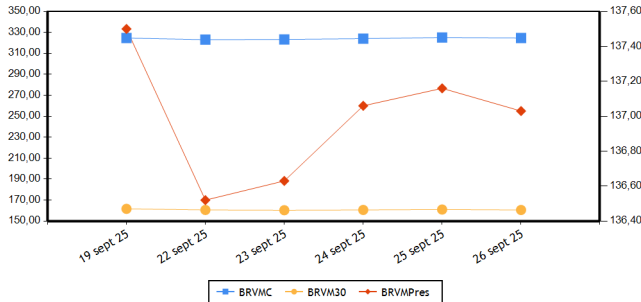

Volumes et valeurs transigés

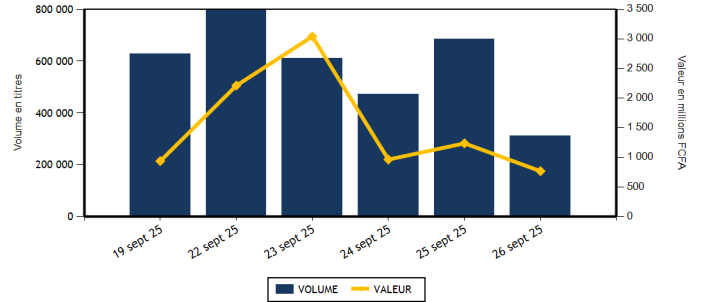

| Actions | Niveau | Evol. Jour |
|---|--------------------|------------|
| Capitalisation boursière (FCFA)(Actions & Droits) | 12 519 630 991 646 | -0,14 % |
| Volume échangé (Actions & Droits) | 310 618 | -54,62 % |
| Valeur transigée (FCFA) (Actions & Droits) | 751 235 967 | -39,14 % |
| Nombre de titres transigés | 46 | 0,00 % |
| Nombre de titres en hausse | 22 | 0,00 % |
| Nombre de titres en baisse | 16 | 45,45 % |
| Nombre de titres inchangés | 8 | -38,46 % |

| Obligations | Niveau | Evol. Jour |
|---------------------------------|--------------------|------------|
| Capitalisation boursière (FCFA) | 10 979 511 694 703 | -0,05 % |
| Volume échangé | 2 106 | 444,19 % |
| Valeur transigée (FCFA) | 17 221 724 | 348,07 % |
| Nombre de titres transigés | 4 | -33,33 % |
| Nombre de titres en hausse | 3 | |
| Nombre de titres en baisse | 0 | -100,00 % |
| Nombre de titres inchangés | 1 | -80,00 % |

PLUS FORTES HAUSSES

| Titres | Cours | Evol. Jour | Evol. annuelle |
|---------------------------|--------|------------|----------------|
| FILTISAC CI (FTSC) | 2 185 | 7,37 % | 18,11 % |
| SETAO CI (STAC) | 1 070 | 5,42 % | 137,78 % |
| UNILEVER CI (UNLC) | 20 000 | 5,26 % | 208,88 % |
| BANK OF AFRICA BF (BOABF) | 4 000 | 4,85 % | 31,80 % |
| SODE CI (SDCC) | 6 000 | 4,35 % | 5,54 % |

PLUS FORTES BAISES

| Titres | Cours | Evol. Jour | Evol. annuelle |
|-----------------------------|-------|------------|----------------|
| BERNABE CI (BNBC) | 1 550 | -7,46 % | 45,54 % |
| TRACTAFRIC MOTORS CI (PRSC) | 2 495 | -7,42 % | 13,41 % |
| SICOR CI (SICC) | 3 500 | -6,91 % | -12,50 % |
| ORAGROUP TOGO (ORGT) | 2 325 | -3,33 % | 21,09 % |
| UNIWAX CI (UNXC) | 1 315 | -3,31 % | 220,73 % |

INDICES PAR COMPARTIMENT

| Base = 100 au 02 janvier 2023 | Nombre de sociétés | Valeur | Evol. Jour | Evol. annuelle | Volume | Valeur | PER moyen |
|-------------------------------|--------------------|--------|------------|----------------|---------|-------------|-----------|
| BRVM-PRESTIGE | 10 | 137,03 | -0,09 % | 19,32 % | 21 623 | 186 794 935 | 10,33 |
| BRVM-PRINCIPAL (**) | 37 | 194,56 | 0,28 % | 40,87 % | 288 995 | 564 441 032 | 13,08 |

(**) PER moyen calculé sans la valeur UNILEVER CI

INDICES SECTORIELS ANCIENS

| Base = 100 au 14 juin 1999 | Nombre de sociétés | Valeur | Evol. Jour | Evol. annuelle | Volume | Valeur | PER moyen |
|----------------------------|--------------------|--------|------------|----------------|---------|-------------|-----------|
| BRVM - INDUSTRIE (**) | 11 | 210,15 | -0,52 % | 79,06 % | 74 664 | 216 325 090 | 9,71 |
| BRVM - SERVICES PUBLICS | 5 | 725,53 | -0,78 % | -5,03 % | 11 969 | 106 675 630 | 9,98 |
| BRVM - FINANCES | 16 | 135,66 | 0,49 % | 33,33 % | 167 949 | 259 296 957 | 8,79 |
| BRVM - TRANSPORT | 1 | 364,71 | -0,67 % | 11,00 % | 12 687 | 18 998 475 | 3,85 |
| BRVM - AGRICULTURE | 5 | 366,40 | 1,91 % | 85,92 % | 13 569 | 100 985 060 | 11,77 |
| BRVM - DISTRIBUTION | 7 | 429,04 | -1,06 % | 27,96 % | 26 726 | 42 263 530 | 49,92 |
| BRVM - AUTRES SECTEURS | 2 | 654,19 | 1,75 % | 0,73 % | 3 054 | 6 691 225 | 10,40 |

(**) PER moyen calculé sans la valeur UNILEVER CI

INDICES SECTORIELS NOUVEAUX

| Base = 100 au 02 janvier 2025 | Nombre de sociétés | Valeur | Evol. Jour | Evol. annuelle | Volume | Valeur | PER moyen |
|-------------------------------------|--------------------|--------|------------|----------------|---------|-------------|-----------|
| BRVM - TELECOMMUNICATIONS | 3 | 94,64 | -0,79 % | -5,36 % | 9 910 | 100 196 295 | 9,87 |
| BRVM - CONSOMMATION DISCRETIONNAIRE | 7 | 141,75 | -1,62 % | 41,75 % | 35 755 | 51 165 035 | 65,18 |
| BRVM - SERVICES FINANCIERS | 16 | 133,32 | 0,48 % | 33,32 % | 167 949 | 259 296 957 | 8,79 |
| BRVM - CONSOMMATION DE BASE (**) | 9 | 190,26 | 1,54 % | 90,26 % | 19 674 | 208 630 710 | 10,76 |
| BRVM - INDUSTRIELS | 6 | 118,39 | -12,21 % | 18,39 % | 56 683 | 93 302 655 | 4,85 |
| BRVM - ENERGIE | 4 | 107,77 | 0,48 % | 7,77 % | 18 588 | 32 164 980 | 13,33 |
| BRVM - SERVICES PUBLICS | 2 | 104,85 | -0,63 % | 4,85 % | 2 059 | 6 479 335 | 8,96 |

(**) PER moyen calculé sans la valeur UNILEVER CI

| Indicateurs | BRVM COMPOSITE |
|-------------------------------------|------------------|
| PER moyen du marché (**) | 11,36 |
| Taux de rendement moyen du marché | 8,03 |
| Taux de rentabilité moyen du marché | 9,67 |
| Nombre de sociétés cotées | 47 |
| Nombre de lignes obligataires | 174 |
| Volume moyen annuel par séance | 960 430,00 |
| Valeur moyenne annuelle par séance | 1 160 106 345,87 |

(**) PER moyen calculé sans la valeur UNILEVER CI

| Indicateurs | BRVM COMPOSITE |
|----------------------------------|----------------|
| Ratio moyen de liquidité | 8,53 |
| Ratio moyen de satisfaction | 20,79 |
| Ratio moyen de tendance | 243,88 |
| Ratio moyen de couverture | 41,00 |
| Taux de rotation moyen du marché | 0,03 |
| Prime de risque du marché | 3,05 |
| Nombre de SGI participantes | 35 |

Définitions

| | | | |
|------------------------------------|---|---------------------------|--|
| Volume moyen annuel par séance | = Volume annuel échangé / nombre de séances | Taux moyen de rotation | = moyenne des taux de rotation des actions cotées (volume transigé/capital flottant) |
| Valeur moyenne annuelle par séance | = Valeur annuelle échangée / nombre de séances | PER moyen du marché | = moyenne des PER des actions cotées ayant un PER positif |
| Ratio moyen de liquidité | = Moyenne des ratios de liquidité (Titres échangés / Volume des ordres de vente) | Taux de rendement moyen | = moyenne des taux de rendement des actions cotées ayant distribué un dividende |
| Ratio moyen de satisfaction | = Moyenne des ratios de satisfaction (Titres échangés / Volume des ordres d'achat) | Taux de rentabilité moyen | = moyenne des taux de rentabilité des actions cotées |
| Ratio moyen de tendance | = Moyenne des ratios de tendance (Volume des ordres d'achat / Volume des ordres de vente) | Prime de risque du marché | = (1 / le PER moyen du marché) - le taux de référence actuel des emprunts d'Etat |
| Ratio moyen de couverture | = Moyenne des ratios de couverture (Volume des ordres de vente / Volume des ordres d'achat) | | |

BOURSE REGIONALE DES VALEURS MOBILIERES

Siège Social : Abidjan - Côte d'Ivoire, 18 av. Joseph Anoma
 Adresse : 01 BP 3802 Abidjan 01
 Tel : +225 20 31 55 50 / +225 20 32 66 85
 Fax : +225 20 32 66 84
 E-mail : brvm@brvm.org Site web : www.brvm.org

PAYS DE L'UEMOA



MARCHE DES ACTIONS

| Code Sect. Act. (*) | Symbole | Titre | Cours Précédent | Cours du jour | | Variation jour | Séance de cotation | | Cours Référence | Variation de l'année précédente | Dernier dividende payé | | Rdt. Net | PER |
|------------------------------|---------|--------------------------------|-----------------|---------------|--------|----------------|--------------------|--------------------|-----------------|---------------------------------|------------------------|-------------|----------|-------|
| | | | | Ouv. | Clôt. | | Volume | Valeur | | | Montant net | Date | | |
| COMPARTIMENT PRESTIGE | | | 137,03 | points | | -0,09 % | | | | | | | | |
| CB | NTLC | NESTLE CI | 12 915 | 12 915 | 13 000 | 0,66 % | 1 269 | 16 499 795 | 13 000 | 63,32 % | 721,60 | 18-août-25 | 5,55 % | 15,81 |
| CB | PALC | PALM CI | 9 245 | 9 200 | 9 250 | 0,05 % | 1 801 | 16 457 245 | 9 250 | 85,00 % | 451,45 | 10-sept.-25 | 4,88 % | 9,02 |
| ENE | TTLT | TOTALENERGIES MARKETING CI | 2 450 | 2 460 | 2 450 | 0,00 % | 5 335 | 13 091 225 | 2 450 | -2,00 % | 195,67 | 3-sept.-25 | 7,99 % | 16,46 |
| ENE | TTLS | TOTALENERGIES MARKETING SN | 2 485 | 2 485 | 2 485 | 0,00 % | 940 | 2 335 735 | 2 485 | 8,04 % | 222,40 | 11-juil.-25 | 8,95 % | 11,34 |
| FIN | ECOC | ECOBANK COTE D'IVOIRE | 12 510 | 12 510 | 12 505 | -0,04 % | 901 | 11 516 190 | 12 505 | 42,18 % | 707,52 | 30-mai-25 | 5,66 % | 11,98 |
| FIN | NSBC | NSIA BANQUE COTE D'IVOIRE | 11 250 | 11 225 | 11 450 | 1,78 % | 828 | 9 357 615 | 11 450 | 61,50 % | 668,15 | 9-juil.-25 | 5,84 % | 7,43 |
| FIN | SGBC | SOCIETE GENERALE COTE D'IVOIRE | 27 500 | 27 500 | 27 500 | 0,00 % | 639 | 17 340 835 | 27 500 | 30,95 % | 1 645,78 | 5-août-25 | 5,98 % | 8,45 |
| TEL | ONTBF | ONATEL BF | 2 295 | 2 295 | 2 300 | 0,22 % | 6 186 | 14 175 610 | 2 300 | 0,22 % | 189,53 | 21-juil.-25 | 8,24 % | 7,60 |
| TEL | ORAC | ORANGE COTE D'IVOIRE | 14 650 | 14 600 | 14 650 | 0,00 % | 885 | 12 851 915 | 14 650 | -16,29 % | 660,00 | 4-juin-25 | 4,51 % | 13,95 |
| TEL | SNTS | SONATEL SN | 25 900 | 25 995 | 25 505 | -1,53 % | 2 839 | 73 168 770 | 25 505 | 6,27 % | 1 655,00 | 22-mai-25 | 6,49 % | 6,48 |
| TOTAL | | | | | | | 21 623 | 186 794 935 | | | | | | |

| | | | | | | | | | | | | | | |
|-------------------------------|-------|-----------------------------|---------------|---------------|--------|---------------|---------|------------|--------|----------|----------|-------------|---------|----------|
| COMPARTIMENT PRINCIPAL | | | 194,56 | points | | 0,28 % | | | | | | | | |
| CB | SCRC | SUCRIVOIRE | 1 305 | 1 290 | 1 295 | -0,77 % | 1 827 | 2 369 520 | 1 295 | 67,10 % | 40,50 | 20-août-21 | 3,13 % | 9,80 |
| CB | SICC | SICOR CI | 3 760 | 3 760 | 3 500 | -6,91 % | 10 | 37 080 | 3 500 | -12,50 % | 1 919,00 | 25-sept.-00 | | 109,12 |
| CB | SLBC | SOLIBRA CI | 18 100 | 18 200 | 18 450 | 1,93 % | 133 | 2 416 175 | 18 450 | 42,47 % | 1 073,60 | 29-juil.-25 | 5,82 % | 14,14 |
| CB | SOGC | SOGB CI | 8 445 | 8 735 | 8 600 | 1,84 % | 3 508 | 30 730 250 | 8 600 | 86,55 % | 528,00 | 15-juil.-25 | 6,14 % | 14,17 |
| CB | SPHC | SAPH CI | 7 615 | 7 655 | 7 905 | 3,81 % | 6 423 | 51 390 965 | 7 905 | 90,94 % | 323,84 | 17-juil.-25 | 4,10 % | 10,75 |
| CB | STBC | SITAB CI | 19 100 | 19 100 | 18 995 | -0,55 % | 4 656 | 87 789 680 | 18 995 | 160,21 % | 2 096,00 | 29-août-25 | 11,03 % | 7,62 |
| CB | UNLC | UNILEVER CI | 19 000 | 20 000 | 20 000 | 5,26 % | 47 | 940 000 | 20 000 | 208,88 % | 1 233,00 | 9-juil.-12 | | 286,83 |
| CD | ABJC | SERVAIR ABIDJAN CI | 1 800 | 1 800 | 1 810 | 0,56 % | 546 | 983 325 | 1 810 | -4,74 % | 206,20 | 30-sept.-24 | 11,39 % | 13,04 |
| CD | BNBC | BERNABE CI | 1 675 | 1 675 | 1 550 | -7,46 % | 2 067 | 3 386 935 | 1 550 | 45,54 % | 150,00 | 24-juil.-23 | 9,68 % | 1 403,88 |
| CD | CFAC | CFAO MOTORS CI | 1 150 | 1 150 | 1 140 | -0,87 % | 4 488 | 4 880 555 | 1 140 | 90,00 % | 7,04 | 19-août-25 | 0,62 % | 44,05 |
| CD | LNBB | LOTIERIE NATIONALE DU BENIN | 4 300 | 4 300 | 4 350 | 1,16 % | 1 094 | 4 696 300 | 4 350 | -8,03 % | 275,50 | 31-juil.-25 | 6,33 % | 12,12 |
| CD | NEIC | NEI-CEDA CI | 680 | 680 | 680 | 0,00 % | 764 | 518 615 | 680 | -9,33 % | 81,78 | 25-juin-24 | 12,03 % | |
| CD | PRSC | TRACTAFRIC MOTORS CI (v) | 2 695 | 2 790 | 2 495 | -7,42 % | 1 315 | 3 440 260 | 2 495 | 13,41 % | 182,16 | 30-sept.-25 | 7,30 % | 10,89 |
| CD | UNXC | UNIWAX CI | 1 360 | 1 360 | 1 315 | -3,31 % | 25 481 | 33 259 045 | 1 315 | 220,73 % | 60,75 | 29-juil.-22 | 4,62 % | |
| ENE | SHEC | VIVO ENERGY CI | 1 175 | 1 175 | 1 180 | 0,43 % | 12 035 | 14 145 495 | 1 180 | 34,09 % | 57,00 | 27-sept.-24 | 4,83 % | 13,88 |
| ENE | SMBC | SMB CI | 9 150 | 9 105 | 9 350 | 2,19 % | 278 | 2 592 525 | 9 350 | 8,66 % | 616,00 | 15-sept.-25 | 6,59 % | 8,38 |
| FIN | BICB | BIIC BN | 5 200 | 5 175 | 5 255 | 1,06 % | 6 814 | 35 312 645 | 5 255 | | 254,60 | 15-sept.-25 | 4,84 % | 10,00 |
| FIN | BICC | BICI CI | 16 320 | 16 320 | 16 575 | 1,56 % | 424 | 6 995 845 | 16 575 | 18,39 % | 830,72 | 23-mai-25 | 5,01 % | 10,53 |
| FIN | BOAB | BANK OF AFRICA BN | 5 295 | 5 295 | 5 250 | -0,85 % | 1 271 | 6 698 985 | 5 250 | 42,47 % | 468,00 | 3-juin-25 | 8,91 % | 10,84 |
| FIN | BOABF | BANK OF AFRICA BF | 3 815 | 3 815 | 4 000 | 4,85 % | 2 338 | 9 035 880 | 4 000 | 31,80 % | 428,00 | 22-avr.-25 | 10,70 % | 7,85 |
| FIN | BOAC | BANK OF AFRICA CI | 7 485 | 7 415 | 7 500 | 0,20 % | 8 598 | 64 388 570 | 7 500 | 50,15 % | 469,00 | 20-mai-25 | 6,25 % | 9,36 |
| FIN | BOAM | BANK OF AFRICA ML | 4 300 | 4 300 | 4 335 | 0,81 % | 5 756 | 24 821 320 | 4 335 | 129,37 % | 237,15 | 3-juin-25 | 5,47 % | 13,04 |
| FIN | BOAN | BANK OF AFRICA NG | 2 510 | 2 515 | 2 515 | 0,20 % | 1 633 | 4 096 440 | 2 515 | -2,33 % | 209,25 | 3-juin-25 | 8,32 % | 10,46 |
| FIN | BOAS | BANK OF AFRICA SENEGAL | 5 330 | 5 340 | 5 450 | 2,25 % | 6 203 | 33 444 430 | 5 450 | 73,02 % | 350,00 | 2-juin-25 | 6,42 % | 9,82 |
| FIN | CBIBF | CORIS BANK INTERNATIONAL | 9 890 | 9 880 | 9 890 | 0,00 % | 400 | 3 942 075 | 9 890 | 0,05 % | 555,00 | 7-juil.-25 | 5,61 % | 6,60 |
| FIN | ETIT | ECOBANK TRANS. INCORP. TG | 18 | 18 | 18 | 0,00 % | 122 414 | 2 203 452 | 18 | 12,50 % | 0,60 | 8-juin-23 | 3,36 % | 1,09 |
| FIN | ORGT | ORAGROUP TOGO | 2 405 | 2 405 | 2 325 | -3,33 % | 5 453 | 12 986 535 | 2 325 | 21,09 % | 59,52 | 17-juil.-20 | 2,56 % | |
| FIN | SAFC | SAFCA CI | 1 430 | 1 440 | 1 430 | 0,00 % | 1 561 | 2 234 845 | 1 430 | 98,61 % | 23,04 | 29-juil.-11 | | |

| FIN | SIBC | SOCIETE IVOIRIENNE DE BANQUE | 5 405 | 5 500 | 5 450 | 0,83 % | 2 716 | 14 921 295 | 5 450 | 53,31 % | 330,00 | 31-juil.-25 | 6,06 % | 10,85 | |
|--------------|------|------------------------------|-------|-------|-------|---------|---------|-------------|-------|----------|----------|-------------|---------|-------|--|
| IND | CABC | SICABLE CI | 1 400 | 1 400 | 1 415 | 1,07 % | 1 086 | 1 521 350 | 1 415 | 36,06 % | 112,72 | 2-juin-25 | 7,97 % | 6,84 | |
| IND | FTSC | FILTISAC CI (V) | 2 035 | 1 885 | 2 185 | 7,37 % | 31 731 | 64 416 625 | 2 185 | 18,11 % | 1 726,56 | 30-sept.-25 | 79,02 % | 1,66 | |
| IND | SDSC | AFRICA GLOBAL LOGISTICS CI | 1 500 | 1 500 | 1 490 | -0,67 % | 12 687 | 18 998 475 | 1 490 | 11,19 % | 92,00 | 29-août-25 | 6,17 % | 3,85 | |
| IND | SEMC | EVIOSYS PACKAGING SIEM CI | 700 | SP | SP | 0,00 % | | | 700 | 0,00 % | 14,00 | 28-déc.-21 | 2,00 % | 17,42 | |
| IND | SIVC | AIR LIQUIDE CI | 700 | 700 | 690 | -1,43 % | 9 219 | 6 371 280 | 690 | 38,00 % | 63,00 | 29-sept.-17 | | 6,73 | |
| IND | STAC | SETAO CI | 1 015 | 1 010 | 1 070 | 5,42 % | 1 960 | 1 994 925 | 1 070 | 137,78 % | 66,15 | 18-juil.-22 | 6,18 % | | |
| SPU | CIEC | CIE CI | 2 300 | 2 300 | 2 295 | -0,22 % | 1 551 | 3 566 140 | 2 295 | 4,56 % | 158,40 | 31-juil.-25 | 6,90 % | 12,72 | |
| SPU | SDCC | SODE CI (V) | 5 750 | 6 065 | 6 000 | 4,35 % | 508 | 2 913 195 | 6 000 | 5,54 % | 352,00 | 30-sept.-25 | 5,87 % | 13,64 | |
| TOTAL | | | | | | | 288 995 | 564 441 032 | | | | | | | |

TOTAL
TOTAL - Marché des actions

310 618 751 235 967

Secteurs d'activités (*) :

 15 : BRVM - TELECOMMUNICATIONS 30 : BRVM - SERVICES FINANCIERS 40 : BRVM - CONSOMMATION DISCRETIONNAIRE 65 : BRVM - SERVICES PUBLICS
 45 : BRVM - CONSOMMATION DE BASE 50 : BRVM - INDUSTRIELS 60 : BRVM - ENERGIE

MARCHE DES DROITS

| Symbole | Titre | Cours Précédent | Cours du jour | | Variation jour | Séance de cotation | | Cours Référence | Variation depuis l'origine | Parité | Période de négociation | |
|---------|-------|-----------------|---------------|-------|----------------|--------------------|--------|-----------------|----------------------------|--------|------------------------|-----|
| | | | Ouv. | Clôt. | | Volume | Valeur | | | | Début | fin |

TOTAL
TOTAL - Marché des droits
Légende:

(d) Ex-dividende (V) Variation par rapport au cours de référence

Cours du jour: Ouv.: Ouverture Clôt.: Clôture Moy.: Moyen

Mentions : NC: Non Coté Ex-c: Ex-coupon Ex-d: Ex-droit SP: Suspendu Val-T: Valeur Théorique

PER = Cours / BNPA selon les données disponibles Rdt. Net: Rendement net (DNPA / Cours)

Comp.: 1 - Premier Compartiment 2 - Second Compartiment 3 - Compartiment de croissance

Ratio de liquidité = Titres échangés / Volume des ordres de vente

: Progression de l'indice sectoriel : Stabilité de l'indice sectoriel : Recul de l'indice sectoriel

MARCHE DES OBLIGATIONS

| Symbole | Titre | Valeur nominale | Cours Précédent | Cours du jour | Cours Référence | Séance de cotation | | Coupon couru | Coupon d'intérêt | | | Type Amort |
|---------------------------|----------------------------------|-----------------|-----------------|---------------|-----------------|--------------------|---------|--------------|------------------|-------------|-------------|------------|
| | | | | | | Volume | Valeur | | Période | Montant net | Eché. | |
| OBLIGATIONS D'ETAT | | | | | | | | | | | | |
| EOM.O10 | ETAT DU MALI 6,20 % 2022-2029 | 10 000 | 10 000 | NC | 10 000 | | | 245,16 | A | 307,50 | 9-déc.-25 | ACD |
| EOM.O11 | ETAT DU MALI 6,40 % 2023-2030 | 10 000 | 10 000 | NC | 10 000 | | | 59,66 | A | 126,60 | 7-avr.-26 | ACD |
| EOM.O12 | ETAT DU MALI 6,50 % 2023-2030 | 10 000 | 10 000 | NC | 10 000 | | | 106,85 | A | 650,00 | 28-juil.-26 | ACD |
| EOM.O13 | ETAT DU MALI 6,50 % 2024-2034 | 10 000 | 9 999 | NC | 9 999 | | | 309,86 | A | 650,00 | 5-avr.-26 | ACD |
| EOM.O14 | ETAT DU MALI 3,00 % 2024-2031 | 10 000 | 10 000 | NC | 10 000 | | | 46,03 | A | 300,00 | 1-août-26 | ACD |
| EOM.O15 | ETAT DU MALI 6,55 % 2024-2031 | 10 000 | 10 000 | NC | 10 000 | | | 604,75 | A | 655,00 | 24-oct.-25 | ACD |
| EOM.O16 | ETAT DU MALI 6,35 % 2024-2029 | 10 000 | 10 000 | NC | 10 000 | | | 586,29 | A | 635,00 | 24-oct.-25 | ACD |
| EOM.O17 | ETAT DU MALI 6,55% 2025-2032 | 10 000 | 10 000 | NC | 10 000 | | | 326,60 | A | 655,00 | 28-mars-26 | ACD |
| EOM.O18 | ETAT DU MALI 6,35% 2025-2030 | 10 000 | 10 000 | NC | 10 000 | | | 316,63 | A | 635,00 | 28-mars-26 | ACD |
| EOM.O19 | ETAT DU MALI 6,55% 2025-2032 | 10 000 | 10 000 | NC | 10 000 | | | 75,37 | A | 655,00 | 15-août-26 | ACD |
| EOM.O20 | ETAT DU MALI 6,35% 2025-2030 | 10 000 | 10 000 | NC | 10 000 | | | 73,07 | A | 635,00 | 15-août-26 | ACD |
| EOM.O3 | ETAT DU MALI 6,50 % 2018-2025 | 2 000 | 2 000 | NC | 2 000 | | | 126,43 | A | 130,00 | 6-oct.-25 | AC |
| EOM.O4 | ETAT DU MALI 6,50% 2019-2027 | 4 000 | 4 000 | NC | 4 000 | | | 54,14 | A | 260,00 | 12-juil.-26 | AC |
| EOM.O5 | ETAT DU MALI 6,50% 2020-2028 | 6 000 | 5 999 | NC | 5 999.40 | | | 195,53 | A | 390,00 | 27-mars-26 | ACD |
| EOM.O6 | ETAT DU MALI 6,50% 2020-2027 | 6 000 | 6 000 | NC | 6 000 | | | 319,29 | A | 390,00 | 1-déc.-25 | AC |
| EOM.O7 | ETAT DU MALI 6.50% 2021-2031 | 7 500 | 7 499 | NC | 7 499.25 | | | 217,71 | A | 487,50 | 16-avr.-26 | AC |
| EOM.O8 | ETAT DU MALI 6,20 % 2022-2032 | 10 000 | 10 000 | NC | 10 000 | | | 32,27 | A | 620,00 | 7-sept.-26 | ACD |
| EOM.O9 | ETAT DU MALI 6,30% 2022-2032 | 10 000 | 10 000 | NC | 10 000 | | | 502,27 | A | 630,00 | 9-déc.-25 | ACD |
| EOS.O10 | ETAT DU SENEGAL 6,15 % 2023-2030 | (*) 10 000 | 10 000 | NC | 10 000 | | | 302,49 | S | 307,50 | 29-sept.-25 | ACD |
| EOS.O11 | ETAT DU SENEGAL 6,35 % 2023-2033 | (*) 10 000 | 10 000 | NC | 10 000 | | | 312,32 | S | 317,50 | 29-sept.-25 | ACD |
| EOS.O12 | ETAT DU SENEGAL 6,15 % 2023-2028 | 10 000 | 10 000 | NC | 10 000 | | | 71,86 | S | 307,50 | 14-févr.-26 | ACD |
| EOS.O13 | ETAT DU SENEGAL 6,30 % 2023-2030 | 10 000 | 10 000 | NC | 10 000 | | | 73,61 | S | 315,00 | 14-févr.-26 | ACD |
| EOS.O14 | ETAT DU SENEGAL 6,50 % 2023-2033 | 10 000 | 10 000 | NC | 10 000 | | | 75,95 | S | 325,00 | 14-févr.-26 | ACD |
| EOS.O15 | ETAT DU SENEGAL 6,25 % 2024-2029 | 10 000 | 9 999 | NC | 9 999 | | | 81,52 | S | 312,50 | 9-févr.-26 | ACD |
| EOS.O16 | ETAT DU SENEGAL 6,45 % 2024-2031 | 10 000 | 10 000 | NC | 10 000 | | | 84,13 | S | 322,50 | 9-févr.-26 | ACD |
| EOS.O17 | ETAT DU SENEGAL 6,65 % 2024-2034 | 10 000 | 9 980 | NC | 9 980 | | | 86,74 | S | 332,50 | 9-févr.-26 | ACD |
| EOS.O18 | ETAT DU SENEGAL 6,40 % 2025-20 | 10 000 | 10 000 | NC | 10 000 | | | 285,03 | S | 320,00 | 16-oct.-25 | IF |
| EOS.O19 | ETAT DU SENEGAL 6,60 % 2025-2030 | 10 000 | 10 000 | NC | 10 000 | | | 257,47 | S | 330,00 | 16-oct.-25 | ACD |
| EOS.O20 | ETAT DU SENEGAL 6,75 % 2025-20 | 10 000 | 10 000 | NC | 10 000 | | | 601,23 | S | 675,00 | 16-oct.-25 | ACD |
| EOS.O21 | ETAT DU SENEGAL 6,95 % 2025-20 | 10 000 | 10 000 | NC | 10 000 | | | 619,04 | S | 695,00 | 16-oct.-25 | ACD |
| EOS.O7 | ETAT SENEGAL 6.30% 2015-2025 | 10 000 | 10 000 | NC | 10 000 | | | 214,03 | S | 317,59 | 25-nov.-25 | ACD |
| EOS.O8 | ETAT DU SENEGAL 5,95% 2022-2034 | 10 000 | 10 000 | NC | 10 000 | | | 460,33 | A | 620,00 | 29-déc.-25 | ACD |
| EOS.O9 | ETAT DU SENEGAL 6,00 % 2023-20 | (*) 10 000 | 10 535 | NC | 10 535 | | | 295,11 | S | 300,00 | 29-sept.-25 | ACD |
| TPBF.O10 | TPBF 6,50% 2020 - 2028 | 4 167 | 4 167 | NC | 4 166.69 | | | 4,49 | S | 135,42 | 20-mars-26 | ACD |
| TPBF.O11 | TPBF 6,50 % 2020-2028 | 5 002 | 5 001 | NC | 5 001.50 | | | 81,42 | S | 189,64 | 9-janv.-26 | ACD |
| TPBF.O12 | TPBF 6.50% 2021-2031 | 10 000 | 9 900 | NC | 9 900 | | | 1,80 | S | 325,00 | 25-mars-26 | ACD |
| TPBF.O13 | TPBF 6,50 % 2021 - 2031 | 10 000 | 9 999 | NC | 9 999 | | | 144,84 | S | 325,00 | 6-janv.-26 | ACD |
| TPBF.O14 | TPBF 6,30% 2022-2034 | 10 000 | 9 800 | NC | 9 800 | | | 43,51 | S | 315,00 | 1-mars-26 | ACD |
| TPBF.O15 | ETAT DU BURKINA 6,30 % 2022-2 | 10 000 | 9 990 | NC | 9 990 | | | 229,40 | S | 315,00 | 15-nov.-25 | ACD |
| TPBF.O16 | ETAT DU BURKINA 6% 2023-2028 | 10 000 | 10 000 | NC | 10 000 | | | 127,17 | S | 300,00 | 10-janv.-26 | ACD |
| TPBF.O17 | TPBF 6,30 % 2023-2030 | 10 000 | 10 000 | NC | 10 000 | | | 288,01 | S | 315,60 | 12-oct.-25 | ACD |
| TPBF.O18 | TPBF 6,50% 2023-2033 | 10 000 | 9 900 | NC | 9 900 | | | 297,13 | S | 325,60 | 12-oct.-25 | ACD |
| TPBF.O19 | ETAT DU BURKINA 6,30% 2024-2029 | 10 000 | 10 000 | NC | 10 000 | | | 244,81 | S | 315,00 | 6-nov.-25 | ACD |
| TPBF.O20 | ETAT DU BURKINA 6,55% 2024-2031 | 10 000 | 10 000 | NC | 10 000 | | | 254,52 | S | 327,50 | 6-nov.-25 | ACD |
| TPBF.O21 | ETAT DU BURKINA 6,50% 2024-2029 | 10 000 | 10 000 | NC | 10 000 | | | 213,72 | S | 325,00 | 28-nov.-25 | ACD |
| TPBF.O22 | ETAT DU BURKINA 6,80% 2024-2032 | 10 000 | 10 000 | NC | 10 000 | | | 223,59 | S | 340,00 | 28-nov.-25 | ACD |
| TPBF.O4 | TPBF 6.50% 2017-2027 | 10 000 | 10 000 | 10 750 | 10 750 | 10 | 107 500 | 51,17 | S | 327,67 | 31-juil.-26 | ACD |
| TPBF.O7 | TPBF 6,50% 2018- 2025 | 10 000 | 10 000 | NC | 10 000 | | | 236,68 | S | 325,00 | 15-nov.-25 | AC |
| TPBF.O8 | TPBF 6,50% 2019-2027 | 10 000 | 9 998 | NC | 9 998 | | | 254,66 | S | 327,67 | 6-nov.-25 | ACD |
| TPBF.O9 | TPBF 6,50% 2019 - 2027 | 10 000 | 10 700 | NC | 10 700 | | | 304,25 | S | 325,60 | 8-oct.-25 | ACD |
| TPBJ.O3 | TPBJ 6,50% 2020-2028 | 10 000 | 10 000 | NC | 10 000 | | | 56,99 | A | 650,00 | 25-août-26 | AC |
| TPBJ.O4 | TPBJ 5,50 % 2022-2037 | 10 000 | 10 000 | NC | 10 000 | | | 314,93 | A | 550,00 | 1-mars-26 | AC |
| TPBJ.O5 | TPBJ 5,85 % 2022-2042 | 10 000 | 10 000 | NC | 10 000 | | | 334,97 | A | 585,00 | 1-mars-26 | ACD |
| TPBJ.O6 | TPBJ 5,75% 2022-2037 | 10 000 | 10 200 | NC | 10 200 | | | 94,52 | A | 575,00 | 28-juil.-26 | ACD |

| | | | | | | | | | | | |
|----------|--|------------------|--------|-------|----------|----------|--------|--------|-------------|-------------|-----|
| TPBJ.07 | TPBJ 5,70% 2023-2030 | 10 000 | 10 000 | NC | 10 000 | 307,64 | A | 570,00 | 13-mars-26 | AC | |
| TPBJ.08 | TPBJ 6,20% 2023-2038 | 10 000 | 10 000 | NC | 10 000 | 334,63 | A | 620,00 | 13-mars-26 | AC | |
| TPCI.021 | TPCI 6% 2016-2028 | 10 000 | 10 000 | NC | 10 000 | 281,10 | A | 600,00 | 8-avr.-26 | ACD | |
| TPCI.022 | TPCI 5,90% 2016 - 2026 | 10 000 | 10 000 | NC | 10 000 | 166,49 | A | 590,00 | 15-juin-26 | ACD | |
| TPCI.023 | TPCI 5,90% 2016-2026 | 10 000 | 10 000 | SP | 10 000 | 505,95 | A | 590,00 | 17-nov.-25 | ACD | |
| TPCI.024 | TPCI 6,25% 2017-2029 | (¹) | 10 000 | 9 700 | SP | 9 700 | 305,67 | S | 312,50 | 30-sept.-25 | ACD |
| TPCI.027 | TPCI 6% 2017-2025 | 10 000 | 10 250 | SP | 10 250 | 145,90 | S | 300,00 | 29-déc.-25 | ACD | |
| TPCI.028 | TPCI 6% 2018 - 2026 | 10 000 | 9 600 | SP | 9 600 | 92,05 | A | 600,00 | 1-août-26 | ACD | |
| TPCI.029 | TPCI 6% 2018-2026 | 10 000 | 10 000 | SP | 10 000 | 562,19 | A | 600,00 | 19-oct.-25 | ACD | |
| TPCI.030 | TPCI 5,95% 2018-2025 | 1 000 | 1 000 | SP | 1 000 | 17,12 | S | 29,83 | 13-déc.-25 | ACD | |
| TPCI.031 | TPCI 5,75% 2019 - 2026 | 10 000 | 10 230 | NC | 10 230 | 154,38 | A | 575,00 | 20-juin-26 | ACD | |
| TPCI.032 | TPCI 2,23% 2019-2026 | 10 000 | 10 000 | NC | 10 000 | 59,87 | A | 223,00 | 20-juin-26 | ACD | |
| TPCI.033 | TPCI 5,75% 2019-2026 | 2 000 | 2 080 | NC | 2 080 | 60,13 | A | 115,52 | 20-mars-26 | ACD | |
| TPCI.034 | TPCI 6% 2019-2029 | 5 000 | 4 900 | NC | 4 900 | 156,16 | A | 300,00 | 20-mars-26 | ACD | |
| TPCI.035 | TPCI 5,75% 2019 - 2026 | 10 000 | 10 000 | NC | 10 000 | 121,30 | A | 575,00 | 11-juil.-26 | ACD | |
| TPCI.036 | TPCI 5,75% 2019- 2026 | 10 000 | 10 000 | SP | 10 000 | 56,71 | A | 575,00 | 21-août-26 | ACD | |
| TPCI.037 | TPCI 5,80% 2019-2026 | 4 000 | 4 000 | SP | 4 000 | 188,14 | A | 232,00 | 4-déc.-25 | ACD | |
| TPCI.038 | TPCI 5,75% 2019-2026 | 4 000 | 4 000 | SP | 4 000 | 186,52 | A | 230,00 | 4-déc.-25 | ACD | |
| TPCI.039 | TPCI 5,75% 2019 - 2026 | 4 000 | 4 000 | SP | 4 000 | 216,77 | A | 230,00 | 17-oct.-25 | ACD | |
| TPCI.040 | TPCI 5,75% 2019-2026 | 4 000 | 4 000 | NC | 4 000 | 163,21 | A | 230,00 | 10-janv.-26 | ACD | |
| TPCI.041 | TPCI 5,80% 2020-2027 | 10 000 | 9 770 | NC | 9 770 | 333,70 | A | 580,00 | 28-févr.-26 | ACD | |
| TPCI.042 | TPCI 5,90% 2020-2030 | 10 000 | 10 000 | NC | 10 000 | 339,45 | A | 590,00 | 28-févr.-26 | ACD | |
| TPCI.043 | TPCI 5,90% 2020 - 2030 | 10 000 | 10 000 | NC | 10 000 | 252,16 | A | 590,00 | 23-avr.-26 | ACD | |
| TPCI.044 | TPCI 5,80% 2020 - 2027 | 10 000 | 9 500 | NC | 9 500 | 247,89 | A | 580,00 | 23-avr.-26 | ACD | |
| TPCI.045 | TPCI 5,80% 2020 - 2027 | 4 000 | 4 000 | NC | 4 000 | 64,83 | A | 232,00 | 16-juin-26 | ACD | |
| TPCI.046 | TPCI 5,90% 2020 - 2030 | 6 250 | 6 375 | NC | 6 375 | 103,05 | A | 368,75 | 16-juin-26 | ACD | |
| TPCI.047 | TPCI 5,80% 2020 - 2027 | 4 000 | 4 100 | NC | 4 100 | 64,83 | A | 232,00 | 16-juin-26 | ACD | |
| TPCI.048 | TPCI 5,80% 2020- 2027 | 4 000 | 3 960 | SP | 3 960 | 37,50 | A | 232,00 | 29-juil.-26 | ACD | |
| TPCI.049 | TPCI 5,90% 2020- 2030 | 6 250 | 6 303 | SP | 6 303.13 | 59,61 | A | 368,75 | 29-juil.-26 | ACD | |
| TPCI.050 | TPCI 5,90% 2020-2030 | 6 250 | 6 250 | SP | 6 250 | 29,30 | A | 368,75 | 28-août-26 | ACD | |
| TPCI.051 | TPCI 5,80 % 2020-2027 | 6 000 | 6 000 | SP | 6 000 | 342,28 | A | 348,00 | 2-oct.-25 | ACD | |
| TPCI.052 | TPCI 5,90 % 2020 -2030 | 7 500 | 7 500 | SP | 7 500 | 435,23 | A | 442,50 | 2-oct.-25 | ACD | |
| TPCI.053 | TPCI 5,80% 2020-2027 | 6 000 | 6 360 | SP | 6 360 | 317,49 | A | 348,00 | 28-oct.-25 | ACD | |
| TPCI.054 | TPCI 5,90% 2020-2030 | 7 500 | 7 350 | SP | 7 350 | 403,71 | A | 442,50 | 28-oct.-25 | ACD | |
| TPCI.055 | TPCI 5,80% 2020 -2027 | 6 000 | 6 000 | SP | 6 000 | 263,15 | A | 348,00 | 24-déc.-25 | ACD | |
| TPCI.056 | TPCI 5,90% 2020- 2030 | 7 500 | 8 058 | SP | 8 058 | 334,60 | A | 442,50 | 24-déc.-25 | ACD | |
| TPCI.057 | TPCI 5,80% 2020-2027 | 6 000 | 5 820 | SP | 5 820 | 295,56 | A | 348,00 | 20-nov.-25 | ACD | |
| TPCI.058 | TPCI 5,80% 2021-2028 | 6 000 | 6 000 | NC | 6 000 | 191,64 | A | 348,00 | 9-mars-26 | ACD | |
| TPCI.059 | TPCI 5,90% 2021-2031 | 7 500 | 7 763 | NC | 7 762.50 | 243,68 | A | 442,50 | 9-mars-26 | ACD | |
| TPCI.060 | TPCI 5,80% 2021-2028 | 10 000 | 10 000 | NC | 10 000 | 216,11 | A | 580,00 | 13-mai-26 | ACD | |
| TPCI.061 | TPCI 5,90% 2021-2031 | 10 000 | 10 000 | NC | 10 000 | 219,84 | A | 590,00 | 13-mai-26 | ACD | |
| TPCI.062 | TPCI 5,80 % 2021 -2028 | 6 000 | 6 000 | NC | 6 000 | 83,90 | A | 348,00 | 30-juin-26 | ACD | |
| TPCI.063 | TPCI 5,90% 2021 -2031 | 7 500 | 7 500 | NC | 7 500 | 106,68 | A | 442,50 | 30-juin-26 | ACD | |
| TPCI.064 | TPCI 5,80 % 2021 - 2028 | 6 000 | 5 969 | SP | 5 968.80 | 39,09 | A | 348,00 | 16-août-26 | ACD | |
| TPCI.065 | TPCI 5,90 % 2021-2031 | (¹) | 8 750 | 9 363 | SP | 9 362.50 | 510,59 | A | 516,25 | 30-sept.-25 | ACD |
| TPCI.066 | TPCI 5,90% 2021-2031 | 8 750 | 8 575 | SP | 8 575 | 459,67 | A | 516,25 | 5-nov.-25 | ACD | |
| TPCI.067 | TPCI 5,90 % 2021-2036 | 10 000 | 10 000 | SP | 10 000 | 459,07 | A | 590,00 | 16-déc.-25 | ACD | |
| TPCI.068 | TPCI 5,90 % 2022-2037 | 10 000 | 10 000 | NC | 10 000 | 383,10 | A | 590,00 | 1-févr.-26 | ACD | |
| TPCI.069 | TPCI 5,75 % 2022-2037 | 10 000 | 9 999 | NC | 9 999 | 296,16 | A | 575,00 | 22-mars-26 | ACD | |
| TPCI.070 | TPCI 5,75 % 2022-2037 | 10 000 | 10 000 | NC | 10 000 | 811,30 | A | 575,00 | 29-avr.-25 | ACD | |
| TPCI.071 | TPCI 5,65% 2022-2032 | 10 000 | 10 000 | NC | 10 000 | 159,44 | A | 565,00 | 19-juin-26 | ACD | |
| TPCI.072 | TPCI 5,65% 2022-2029 | 8 000 | 7 920 | SP | 7 920 | 73,06 | A | 452,00 | 29-juil.-26 | ACD | |
| TPCI.073 | TPCI 5,75% 2022-2032 | 8 750 | 8 750 | SP | 8 750 | 81,33 | A | 503,13 | 29-juil.-26 | ACD | |
| TPCI.074 | TPCI 5,85% 2022-2042 | 8 947 | 8 947 | SP | 8 947.37 | 84,61 | A | 523,42 | 29-juil.-26 | ACD | |
| TPCI.075 | TPCI 5,65% 2022-2029 | 10 000 | 10 700 | SP | 10 700 | 547,97 | A | 565,00 | 7-oct.-25 | ACD | |
| TPCI.076 | TPCI 5,75% 2022-2032 | 10 000 | 10 000 | SP | 10 000 | 557,67 | A | 575,00 | 7-oct.-25 | ACD | |
| TPCI.077 | TPCI (TAUX DE BASE + SPREAD) % 2022-2029 | 10 000 | 10 000 | NC | 10 000 | 84,75 | T | 169,50 | 11-nov.-25 | ACD | |
| TPCI.078 | TPCI 5,65% 2022-2029 | 10 000 | 10 000 | SP | 10 000 | 444,26 | A | 565,00 | 13-déc.-25 | ACD | |
| TPCI.079 | TPCI 5,75% 2023-2030 | 10 000 | 10 000 | NC | 10 000 | 330,82 | A | 575,00 | 28-févr.-26 | ACD | |
| TPCI.080 | TPCI 6% 2023-2030 | 10 000 | 10 000 | NC | 10 000 | 216,99 | A | 600,00 | 17-mai-26 | ACD | |
| TPCI.081 | TPCI 5,90% 2023-2028 | 10 000 | 10 500 | SP | 10 500 | 92,14 | A | 590,00 | 31-juil.-26 | ACD | |
| TPCI.082 | TPCI 6,00% 2023-2030 | 10 000 | 10 000 | SP | 10 000 | 93,70 | A | 600,00 | 31-juil.-26 | ACD | |
| TPCI.083 | TPCI 5,90 % 2023-2028 | 10 000 | 10 000 | SP | 10 000 | 564,14 | A | 590,00 | 12-oct.-25 | ACD | |
| TPCI.084 | TPCI 6,00 % 2023-2030 | 10 000 | 9 999 | SP | 9 999 | 573,70 | A | 600,00 | 12-oct.-25 | ACD | |
| TPCI.085 | TPCI 5,90 % 2023 - 2028 | 10 000 | 10 000 | SP | 10 000 | 462,30 | A | 590,00 | 14-déc.-25 | ACD | |
| TPCI.086 | TPCI 6,00 % 2023 - 2030 | 10 000 | 10 000 | SP | 10 000 | 470,14 | A | 600,00 | 14-déc.-25 | ACD | |

| | | | | | | | | | | |
|--------------|--|--------|--------|----|-----------|----------------|---|--------|-------------|-----|
| TPCI.O87 | TPCI 5,90% 2024-2029 | 10 000 | 9 650 | NC | 9 650 | 299,04 | A | 590,00 | 25-mars-26 | ACD |
| TPCI.O88 | TPCI 6,00% 2024-2031 | 10 000 | 10 000 | NC | 10 000 | 304,11 | A | 600,00 | 25-mars-26 | ACD |
| TPCI.O89 | TPCI 5,90% 2024-2029 | 10 000 | 11 610 | SP | 11 610 | 111,53 | A | 590,00 | 19-juil.-26 | ACD |
| TPCI.O90 | TPCI 6,00% 2024-2031 | 10 000 | 10 000 | SP | 10 000 | 113,42 | A | 600,00 | 19-juil.-26 | ACD |
| TPCI.O91 | TPCI 5,90% 2024-2029 | 10 000 | 10 000 | SP | 10 000 | 50,11 | A | 590,00 | 26-août-26 | ACD |
| TPCI.O92 | TPCI 6,00% 2024-2031 | 10 000 | 10 000 | SP | 10 000 | 50,96 | A | 600,00 | 26-août-26 | ACD |
| TPCI.O93 | TPCI 5,90% 2024-2029 | 10 000 | 10 000 | SP | 10 000 | 502,71 | A | 590,00 | 19-nov.-25 | ACD |
| TPCI.O94 | TPCI 6,00% 2024-2031 | 10 000 | 10 000 | SP | 10 000 | 511,23 | A | 600,00 | 19-nov.-25 | ACD |
| TPCI.O95 | TPCI 5,90% 2025-2030 | 10 000 | 10 000 | NC | 10 000 | 329,75 | A | 590,00 | 6-mars-26 | ACD |
| TPCI.O96 | TPCI 6,00% 2025-2032 | 10 000 | 9 700 | NC | 9 700 | 335,34 | A | 600,00 | 6-mars-26 | ACD |
| TPNE.O1 | TRESOR PUBLIC DU NIGER 6,50% 2019-2026 | 10 000 | 10 000 | NC | 10 000 | 324,11 | A | 650,00 | 28-mars-26 | ACD |
| TPNE.O10 | TRESOR PUBLIC DU NIGER 6,60 % 2025-2030 | 10 000 | 10 000 | NC | 10 000 | 392,38 | A | 660,00 | 21-févr.-26 | ACD |
| TPNE.O2 | TRESOR PUBLIC DU NIGER 6,50% 2019 - 2026 | 10 000 | 10 000 | NC | 10 000 | 99,73 | A | 650,00 | 1-août-26 | ACD |
| TPNE.O3 | TRESOR PUBLIC DU NIGER 6,5% 2020-2027 | 4 000 | 4 000 | NC | 4 000 | 40,60 | A | 260,00 | 31-juil.-26 | ACD |
| TPNE.O4 | TRESOR PUBLIC DU NIGER 6,30% 2 | 7 500 | 7 500 | NC | 7 500 | 42,72 | A | 472,50 | 24-août-26 | ACD |
| TPNE.O5 | TPNE 6,15 % 2022-2034 | 10 000 | 10 000 | NC | 10 000 | 193,77 | A | 615,00 | 3-juin-26 | ACD |
| TPNE.O6 | TRESOR PUBLIC DU NIGER 6,15% 2022 - 2034 | 10 000 | 10 000 | NC | 10 000 | 481,89 | A | 615,00 | 14-déc.-25 | ACD |
| TPNE.O7 | TRESOR PUBLIC DU NIGER 6,25 % 2023-2028 | 7 500 | 7 500 | NC | 7 500 | 122,00 | A | 468,75 | 23-juin-26 | ACD |
| TPNE.O8 | TRESOR PUBLIC DU NIGER 6,60% 2025-2030 | 10 000 | 10 000 | NC | 10 000 | 473,75 | A | 660,00 | 7-janv.-26 | ACD |
| TPNE.O9 | TRESOR PUBLIC DU NIGER 6,90% 2025-2032 | 10 000 | | NC | | 495,29 | A | 690,00 | 7-janv.-26 | ACD |
| TPTG.O2 | TPTG 6% 2022-2037 | 10 000 | 9 900 | NC | 9 900 | 516,16 | A | 600,00 | 16-nov.-25 | ACD |
| TOTAL | | | | | 10 | 107 500 | | | | |

OBLIGATIONS REGIONALES

| | | | | | | | | | | |
|--------------|--|--------|--------|----|----------|----------|---|--------|-------------|-----|
| BIDC.O4 | BIDC-EBID 6.10% 2017-2027 | 2 500 | 2 500 | NC | 2 500 | 42,62 | A | 152,50 | 16-juin-26 | ACD |
| BIDC.O5 | BIDC-EBID 6,40% 2019-2026 | 10 000 | 10 000 | NC | 10 000 | 66,63 | S | 320,00 | 12-juil.-26 | ACD |
| BIDC.O6 | BIDC-EBID 6,50 % 2021-2028 | 6 000 | 6 000 | NC | 6 000 | 139,97 | S | 196,60 | 18-nov.-25 | ACD |
| BIDC.O7 | BIDC-EBID 5,90% 2022-2029 | 8 000 | 8 000 | NC | 8 000 | 140,96 | S | 236,65 | 9-déc.-25 | ACD |
| BIDC.O8 | BIDC-EBID GSS BOND 6,50% 2024-2031 | 10 000 | 9 600 | NC | 9 600 | 104,94 | S | 327,27 | 29-janv.-26 | ACD |
| CRRH.O10 | CRRH-UEMOA 6,10% 2022-2037 | 10 000 | 10 000 | NC | 10 000 | 89,51 | S | 305,00 | 3-févr.-26 | AC |
| CRRH.O11 | SOCIAL BOND CRRH-UEMOA 6,00% 2025-2040 | 10 000 | 10 000 | NC | 10 000 | 187,40 | S | 300,82 | 4-déc.-25 | ACD |
| CRRH.O5 | CRRH-UEMOA 5.85% 2015-2025 | 10 000 | 10 000 | NC | 10 000 | 132,42 | S | 290,06 | 4-janv.-26 | AC |
| CRRH.O6 | CRRH-UEMOA 5.85% 2016-2026 | 10 000 | 10 000 | NC | 10 000 | 135,12 | S | 292,50 | 3-janv.-26 | ACD |
| CRRH.O7 | CRRH-UEMOA 5.95% 2017-2029 | 3 750 | 3 750 | NC | 3 750 | 80,03 | S | 111,56 | 17-nov.-25 | AC |
| CRRH.O8 | CRRH-UEMOA 5.95% 2018-2030 | 4 583 | 4 583 | NC | 4 583.33 | 72,28 | S | 136,35 | 21-déc.-25 | AC |
| CRRH.O9 | CRRH-UEMOA 6.05% 2018-2033 | 5 667 | 5 667 | NC | 5 667 | 90,86 | S | 171,42 | 21-déc.-25 | AC |
| FBOAD.O1 | FCTC BOAD DOLI-P 6,10% 2023-2030 | 5 500 | 5 500 | NC | 5 500 | 5,42 | S | 163,53 | 20-mars-26 | AC |
| FBOAD.O2 | FCTC BOAD DOLI-P 9,50% 2024-2029 | 8 500 | 8 500 | NC | 8 500 | 285,39 | S | 407,07 | 20-nov.-25 | AC |
| TOTAL | | | | | 0 | 0 | | | | |

OBLIGATIONS PRIVEES

| Code | Titre | Montant | Montant | Statut | Montant | Montant | Montant | Montant | Statut | Date | Code | |
|--------------|---|---------|---------|--------|----------|--------------|-------------------|---------|--------|--------|-------------|-----|
| BABS.O1 | GSS BAOBAB 6,80% 2024-2029 | 10 000 | 10 000 | NC | 10 000 | | | 271,44 | S | 320,48 | 24-oct.-25 | ACD |
| ECOC.O1 | GENDER BOND ECOBANK CI 6,50% 2024-2029 | 10 000 | 10 000 | NC | 10 000 | | | 345,55 | A | 637,00 | 12-mars-26 | ACD |
| FCAS.O1 | FCTC CROISSANCE ATLANTIQUE 6,20% 2024-2029 | 8 238 | 8 238 | NC | 8 238.24 | | | 106,84 | T | 120,03 | 6-oct.-25 | AC |
| FDFINBF.O1 | FIDELIS FINANCE CAP25 7,00% 2023-2028 | 8 750 | 8 750 | NC | 8 750 | | | 203,48 | S | 290,24 | 20-nov.-25 | ACD |
| FDFINBF.O2 | FIDELIS FINANCE PME ELAN CROISSANCE UMOA 7% 2025-2030 | 10 000 | 10 000 | NC | 10 000 | | | 99,73 | S | 352,88 | 5-févr.-26 | ACD |
| FEPTC.O1 | FCTC EPT 7 % 2023-2030 | 8 750 | 8 750 | NC | 8 750 | | | 9,85 | T | 150,06 | 27-nov.-26 | ACD |
| FEPTC.O2 | FCTC EPT 7,25 % 2023-2033 | 10 000 | 10 000 | NC | 10 000 | | | 11,66 | T | 177,63 | 27-nov.-26 | ACD |
| FEPTC.O3 | FCTC EPT 7,50% 2023-2038 | 10 000 | | NC | | | | 12,06 | T | 183,75 | 27-nov.-26 | ACD |
| FORBT.O1 | FCTC ORABANK 7 % 2021-2026 (*) | 3 333 | 3 833 | NC | 3 833.33 | | | 59,14 | T | 57,17 | 23-sept.-25 | ACD |
| FSNTS.O1 | FCTC SONATEL C-1 6,40 % 2023-2 | 10 000 | 10 750 | NC | 10 750 | | | 112,80 | S | 300,80 | 19-janv.-26 | AC |
| FSNTS.O2 | FCTC SONATEL C-2 6,60 % 2023-2 | 10 000 | 9 950 | NC | 9 950 | | | 116,33 | S | 310,20 | 19-janv.-26 | AC |
| FTIMC.O1 | FCTC TEYLIOM IMMO 7 % 2021-2028 | 4 583 | 4 760 | 4 760 | 4 760.25 | 20 | 95 205 | 15,55 | T | 78,60 | 8-déc.-25 | ACD |
| NRMC.O1 | NOURMONY HOLDING 7,25% 2024-2029 | 10 000 | 10 000 | NC | 10 000 | | | 60,34 | S | 358,17 | 26-févr.-26 | ACD |
| ORGT.O2 | ORAGROUP SA 7,15% 2021-2028 | 7 000 | 8 015 | 8 085 | 8 085 | 1 950 | 15 664 519 | 209,23 | S | 250,25 | 26-oct.-25 | ACD |
| PADS.O3 | PAD 6,60% 2020-2027 | 5 000 | 5 000 | NC | 5 000 | | | 144,26 | S | 165,00 | 19-oct.-25 | ACD |
| PTRC.O1 | PETRO IVOIRE 6,80% 2022-2029 | 10 000 | 10 000 | 10 750 | 10 750 | 126 | 1 354 500 | 187,54 | S | 333,20 | 15-déc.-25 | ACD |
| SNTS.O2 | SONATEL 6,50% 2020-2027 | 4 000 | 4 000 | NC | 4 000 | | | 48,21 | S | 123,20 | 16-janv.-26 | ACD |
| TOTAL | | | | | | 2 096 | 17 114 224 | | | | | |

SUKUK ET TITRES ASSIMILES

| | | | | | | | | | | | | |
|---------------------------------------|-------------------------|--------|--------|----|--------|--------------|-------------------|--------|---|--------|-------------|-----|
| SUKSN.S2 | SUKUK SN 6% 2016-2026 | 10 000 | 10 750 | NC | 10 750 | | | 103,33 | S | 306,67 | 26-janv.-26 | ACD |
| SUKTG.S1 | SUKUK TG 6.5% 2016-2026 | 10 000 | 10 000 | NC | 10 000 | | | 82,17 | S | 377,99 | 17-févr.-26 | ACD |
| TOTAL | | | | | | 0 | 0 | | | | | |
| TOTAL - Marché des obligations | | | | | | 2 096 | 17 221 724 | | | | | |

Légende :
 (##) (*) Ex-Coupon couru (##) Cours de référence amorti / Coupon couru Ex-c (#) Ex-marge de profits
 Cours du jour: Ouv.: Ouverture Clôt.: Clôture Moy.: Moyen
 Type Amort: Type d'Amortissement IF: In Fine AC: Amortissement Constant AD: Amortissement Dégressif ACD: Amortissement Constant Différé
 Périodes: Périodicité de paiement des coupons A: Annuelle S: Semestrielle T: Trimestrielle
 Eché.: Échéance de paiement des intérêts
 Mentions: NC: Non Coté Ex-c: Ex-coupon ou Ex-droit SP: Suspendu

INFORMATIONS
OPERATIONS EN COURS

| Emetteur | Opération |
|---------------|---|
| ETAT DU TOGO | Première cotation - TPTG 6,45 % 2025-2030 et TPTG 6,60 % 2025-2032 - Première cotation le 03 octobre 2025 |
| FILTISAC CI | Paiement de dividendes Exercice 2024 et paiement de dividendes exceptionnels, le 30 septembre 2025 |
| SUCRIVOIRE | Première cotation - SUCRIVOIRE SA 8,55 % 2024 - 2031 - Première cotation le 1er octobre 2025 |
| TRACTAFRIC CI | Paiement de dividendes de 207 F CFA par action (IRVM applicable de 12 % pour les personnes physiques et 10 % pour les personnes morales), le 30/09/2025 |
| SODECI | Paiement de dividendes de 400 F CFA par action (IRVM applicable de 12 % pour les personnes physiques et 10 % pour les personnes morales), le 30/09/2025 |

AVIS

| Entité | N° | Nature | Objet |
|--------|----------|------------------------------------|--|
| BRVM | 234-2025 | Paiement Intérêts | Paiement des intérêts semestriels - ETAT DU SENEGAL 6.40 % 2025-2028 (EOS.O18) |
| BRVM | 235-2025 | Paiement Intérêts | Paiement des intérêts semestriels - ETAT DU SENEGAL 6.60 % 2025-2030 (EOS.O19) |
| BRVM | 236-2025 | Paiement Intérêts | Paiement des intérêts semestriels - ETAT DU SENEGAL 6.75 % 2025-2032 (EOS.O20) |
| BRVM | 237-2025 | Paiement Intérêts | Paiement des intérêts semestriels - ETAT DU SENEGAL 6.95 % 2025-2035 (EOS.O21) |
| BRVM | 238-2025 | Paiement Intérêts et remboursement | Paiement des intérêts semestriels et remboursement partiel du capital - PAD 6,60 % 2020-2027 (PADS.O3) |
| BRVM | 239-2025 | Première cotation | Première cotation - TPTG 6,45 % 2025-2030 et TPTG 6,60 % 2025-2032 |

COMMUNIQUES

| Emetteur | N° | Nature | Objet |
|----------|----------|-------------------------------------|--|
| LNB | 20250926 | Rapport d'activités du 1er semestre | Rapport d'activités - 1er semestre 2025 - LNB BN |

QUANTITES RESIDUELLES
MARCHE DES ACTIONS

| Symbole | Titre | Quantité résiduelle à l'achat | Cours Achat / Vente | | | Quantité résiduelle à la vente | Cours de Référence |
|---------|--------------------------------|-------------------------------|---------------------|---|--------|--------------------------------|--------------------|
| ABJC | SERVAIR ABIDJAN CI | 25 | 1,810 | / | 1,825 | 200 | 1 810 |
| BICB | BIIC BN | 20 | 5,050 | / | 5,255 | 21 | 5 255 |
| BICC | BICI CI | 3 | 16,500 | / | 16,575 | 49 | 16 575 |
| BNBC | BERNABE CI | 20 | 1,550 | / | 1,675 | 486 | 1 550 |
| BOAB | BANK OF AFRICA BN | 3 747 | 5,250 | / | 5,285 | 1 008 | 5 250 |
| BOABF | BANK OF AFRICA BF | 56 | 3,900 | / | 4,000 | 2 712 | 4 000 |
| BOAC | BANK OF AFRICA CI | 22 | 7,485 | / | 7,500 | 2 289 | 7 500 |
| BOAM | BANK OF AFRICA ML | 105 | 4,300 | / | 4,335 | 20 | 4 335 |
| BOAN | BANK OF AFRICA NG | 5 | 2,490 | / | 2,515 | 767 | 2 515 |
| BOAS | BANK OF AFRICA SENEGAL | 14 | 5,440 | / | 5,450 | 12 | 5 450 |
| CABC | SICABLE CI | 240 | 1,400 | / | 1,415 | 10 | 1 415 |
| CBIBF | CORIS BANK INTERNATIONAL | 45 | 9,805 | / | 9,890 | 1 351 | 9 890 |
| CFAC | CFAO MOTORS CI | | | / | 1,140 | 1 599 | 1 140 |
| CIEC | CIE CI | 10 | 2,285 | / | 2,295 | 89 | 2 295 |
| ECOC | ECOBANK COTE D'IVOIRE | 296 | 12,505 | / | 12,510 | 13 | 12 505 |
| ETIT | ECOBANK TRANS. INCORP. TG | 779 518 | 17 | / | 18 | 1 625 214 | 18 |
| FTSC | FILTISAC CI | 3 520 | Marché | / | | | 2 185 |
| LNBB | LOTIERIE NATIONALE DU BENIN | 61 | 4,300 | / | 4,350 | 391 | 4 350 |
| NEIC | NEI-CEDA CI | 10 | 665 | / | 680 | 2 002 | 680 |
| NSBC | NSIA BANQUE COTE D'IVOIRE | 251 | 11,450 | / | 11,465 | 9 | 11 450 |
| NTLC | NESTLE CI | 195 | 13,000 | / | 13,090 | 41 | 13 000 |
| ONTBF | ONATEL BF | 445 | 2,295 | / | 2,300 | 1 892 | 2 300 |
| ORAC | ORANGE COTE D'IVOIRE | 5 | 14,500 | / | 14,650 | 35 | 14 650 |
| ORGT | ORAGROUP TOGO | 4 | 2,285 | / | 2,325 | 102 | 2 325 |
| PALC | PALM CI | 25 | 9,200 | / | 9,250 | 5 | 9 250 |
| PRSC | TRACTAFRIC MOTORS CI | | | / | 2,495 | 31 | 2 495 |
| SAFC | SAFCA CI | 7 | 1,420 | / | 1,430 | 162 | 1 430 |
| SCRC | SUCRIVOIRE | 99 | 1,295 | / | 1,300 | 246 | 1 295 |
| SDCC | SODE CI | 14 | 5,695 | / | 6,000 | 16 | 6 000 |
| SDSC | AFRICA GLOBAL LOGISTICS CI | 120 | 1,485 | / | 1,490 | 40 | 1 490 |
| SEMC | EVIOSYS PACKAGING SIEM CI | | | / | | | 700 |
| SGBC | SOCIETE GENERALE COTE D'IVOIRE | 80 | 27,050 | / | 27,500 | 327 | 27 500 |
| SHEC | VIVO ENERGY CI | 9 721 | 1,175 | / | 1,180 | 372 | 1 180 |
| SIBC | SOCIETE IVOIRIENNE DE BANQUE | 80 | 5,450 | / | 5,500 | 3 | 5 450 |
| SICC | SICOR CI | 2 | 3,480 | / | 3,910 | 1 000 | 3 500 |
| SIVC | AIR LIQUIDE CI | 8 046 | 690 | / | 700 | 662 | 690 |
| SLBC | SOLIBRA CI | 247 | 18,100 | / | 18,450 | 13 | 18 450 |
| SMBC | SMB CI | 7 | 9,200 | / | 9,550 | 49 | 9 350 |
| SNTS | SONATEL SN | 112 | 25,505 | / | 25,850 | 20 | 25 505 |
| SOGC | SOGB CI | 30 | 8,550 | / | 8,600 | 32 | 8 600 |
| SPHC | SAPH CI | 3 | 7,905 | / | 8,000 | 215 | 7 905 |
| STAC | SETAO CI | 50 | 1,010 | / | 1,070 | 24 | 1 070 |
| STBC | SITAB CI | 5 | 18,515 | / | 18,995 | 84 | 18 995 |
| TTLC | TOTALENERGIES MARKETING CI | 36 | 2,435 | / | 2,450 | 5 039 | 2 450 |
| TTLS | TOTALENERGIES MARKETING SN | 818 | 2,450 | / | 2,485 | 462 | 2 485 |
| UNLC | UNILEVER CI | 1 | 19,000 | / | 20,000 | 26 | 20 000 |
| UNXC | UNIWAX CI | 1 603 | 1,315 | / | 1,325 | 370 | 1 315 |

QUANTITES RESIDUELLES

MARCHE DES DROITS

| Symbole | Titre | Quantité résiduelle à l'achat | Cours Achat / Vente | Quantité résiduelle à la vente | Cours de Référence |
|---------|-------|-------------------------------|---------------------|--------------------------------|--------------------|
|---------|-------|-------------------------------|---------------------|--------------------------------|--------------------|

QUANTITES RESIDUELLES
MARCHE DES OBLIGATIONS

| Symbole | Titre | Quantité résiduelle à l'achat | Cours Achat / Vente | | Quantité résiduelle à la vente | Cours de Référence |
|-----------|---|-------------------------------|---------------------|---|--------------------------------|--------------------|
| BABS.O1 | GSS BAOBAB 6,80% 2024-2029 | 17 | Marché | / | | 10 000 |
| ECOC.O1 | GENDER BOND ECOBANK CI 6,50% 2024-2029 | | | / | | 10 000 |
| FCAS.O1 | FCTC CROISSANCE ATLANTIQUE 6,20% 2024-2029 | | | / | | 8 238 |
| FDINBF.O1 | FIDELIS FINANCE CAP25 7,00% 2023-2028 | | | / | | 8 750 |
| FDINBF.O2 | FIDELIS FINANCE PME ELAN CROISSANCE UMOA 7% 2025-2030 | | | / | 10,000 | 1 872 |
| FEPTC.O1 | FCTC EPT 7 % 2023-2030 | | | / | | 8 750 |
| NRMC.O1 | NOURMONY HOLDING 7,25% 2024-2029 | | | / | | 10 000 |
| ORGT.O2 | ORAGROUP SA 7,15% 2021-2028 | | | / | 8,085 | 1 940 |
| PADS.O3 | PAD 6,60% 2020-2027 | | | / | | 5 000 |
| PTRC.O1 | PETRO IVOIRE 6,80% 2022-2029 | 874 | 10,750 | / | | 10 750 |
| SNTS.O2 | SONATEL 6,50% 2020-2027 | 5 | 4,000 | / | | 4 000 |
| FEPTC.O2 | FCTC EPT 7,25 % 2023-2033 | 5 | 10,600 | / | | 10 000 |
| FEPTC.O3 | FCTC EPT 7,50% 2023-2038 | | | / | | 10 000 |
| FORBT.O1 | FCTC ORABANK 7 % 2021-2026 | | | / | Marché | 15 |
| FSNTS.O1 | FCTC SONATEL C-1 6,40 % 2023-2 | | | / | | 10 750 |
| FSNTS.O2 | FCTC SONATEL C-2 6,60 % 2023-2 | | | / | 9,950 | 2 049 |
| FTIMC.O1 | FCTC TEYLIM IMMO 7 % 2021-2028 | 1 | 4,583.33 | / | 4,760.25 | 38 |
| EOM.O10 | ETAT DU MALI 6,20 % 2022-2029 | | | / | | 10 000 |
| EOM.O11 | ETAT DU MALI 6,40 % 2023-2030 | | | / | | 10 000 |
| EOM.O12 | ETAT DU MALI 6,50 % 2023-2030 | | | / | 9,900 | 9 |
| EOM.O13 | ETAT DU MALI 6,50 % 2024-2034 | | | / | | 9 999 |
| EOM.O14 | ETAT DU MALI 3,00 % 2024-2031 | | | / | | 10 000 |
| EOM.O15 | ETAT DU MALI 6,55 % 2024-2031 | | | / | 10,000 | 41 |
| TPNE.O8 | TRESOR PUBLIC DU NIGER 6,60% 2025-2030 | | | / | 9,800 | 12 |
| TPNE.O9 | TRESOR PUBLIC DU NIGER 6,90% 2025-2032 | | | / | | 10 000 |
| TPTG.O2 | TPTG 6% 2022-2037 | | | / | 9,900 | 1 732 |
| TPNE.O2 | TRESOR PUBLIC DU NIGER 6,50% 2019 - 2026 | | | / | 10,750 | 700 |
| TPNE.O3 | TRESOR PUBLIC DU NIGER 6,5% 2020-2027 | | | / | | 4 000 |
| TPNE.O4 | TRESOR PUBLIC DU NIGER 6,30% 2 | | | / | 7,500 | 770 |
| TPNE.O5 | TPNE 6,15 % 2022-2034 | 5 | 10,000 | / | | 10 000 |
| TPNE.O6 | TRESOR PUBLIC DU NIGER 6,15% 2022 - 2034 | | | / | 10,000 | 10 |
| TPNE.O7 | TRESOR PUBLIC DU NIGER 6,25 % 2023-2028 | | | / | 7,500 | 120 |
| TPCI.O93 | TPCI 5,90% 2024-2029 | | | / | | 10 000 |
| TPCI.O94 | TPCI 6,00% 2024-2031 | | | / | | 10 000 |
| TPCI.O95 | TPCI 5,90% 2025-2030 | | | / | | 10 000 |
| TPCI.O96 | TPCI 6,00% 2025-2032 | 10 500 | 9,750 | / | 10,000 | 5 000 |
| TPNE.O1 | TRESOR PUBLIC DU NIGER 6,50% 2019-2026 | | | / | 10,000 | 18 |
| TPNE.O10 | TRESOR PUBLIC DU NIGER 6,60 % 2025-2030 | | | / | | 10 000 |
| TPCI.O87 | TPCI 5,90% 2024-2029 | | | / | | 9 650 |
| TPCI.O88 | TPCI 6,00% 2024-2031 | | | / | 10,000 | 5 026 |
| TPCI.O89 | TPCI 5,90% 2024-2029 | | | / | | 11 610 |
| TPCI.O90 | TPCI 6,00% 2024-2031 | | | / | | 10 000 |
| TPCI.O91 | TPCI 5,90% 2024-2029 | | | / | | 10 000 |
| TPCI.O92 | TPCI 6,00% 2024-2031 | | | / | | 10 000 |
| TPCI.O81 | TPCI 5,90% 2023-2028 | | | / | | 10 500 |
| TPCI.O82 | TPCI 6,00% 2023-2030 | | | / | | 10 000 |
| TPCI.O83 | TPCI 5,90 % 2023-2028 | | | / | | 10 000 |
| TPCI.O84 | TPCI 6,00 % 2023-2030 | | | / | | 9 999 |
| TPCI.O85 | TPCI 5,90 % 2023 - 2028 | | | / | | 10 000 |
| TPCI.O86 | TPCI 6,00 % 2023 - 2030 | | | / | | 10 000 |

| | | | | | |
|----------|--|---|--------|--------|--------|
| TPCI.075 | TPCI 5,65% 2022-2029 | / | | | 10 700 |
| TPCI.076 | TPCI 5,75% 2022-2032 | / | | | 10 000 |
| TPCI.077 | TPCI (TAUX DE BASE + SPREAD) % 2022-2029 | / | | | 10 000 |
| TPCI.078 | TPCI 5,65% 2022-2029 | / | | | 10 000 |
| TPCI.079 | TPCI 5,75% 2023-2030 | / | | | 10 000 |
| TPCI.080 | TPCI 6% 2023-2030 | / | | | 10 000 |
| TPCI.069 | TPCI 5,75 % 2022-2037 | / | 10,000 | 457 | 9 999 |
| TPCI.070 | TPCI 5,75 % 2022-2037 | / | | | 10 000 |
| TPCI.071 | TPCI 5,65% 2022-2032 | / | | | 10 000 |
| TPCI.072 | TPCI 5,65% 2022-2029 | / | | | 7 920 |
| TPCI.073 | TPCI 5,75% 2022-2032 | / | | | 8 750 |
| TPCI.074 | TPCI 5,85% 2022-2042 | / | | | 8 947 |
| TPCI.063 | TPCI 5,90% 2021 -2031 | / | | | 7 500 |
| TPCI.064 | TPCI 5,80 % 2021 - 2028 | / | | | 5 969 |
| TPCI.065 | TPCI 5,90 % 2021-2031 | / | | | 9 363 |
| TPCI.066 | TPCI 5,90% 2021-2031 | / | | | 8 575 |
| TPCI.067 | TPCI 5,90 % 2021-2036 | / | | | 10 000 |
| TPCI.068 | TPCI 5,90 % 2022-2037 | / | 10,000 | 127 | 10 000 |
| TPCI.057 | TPCI 5,80% 2020-2027 | / | | | 5 820 |
| TPCI.058 | TPCI 5,80% 2021-2028 | / | | | 6 000 |
| TPCI.059 | TPCI 5,90% 2021-2031 | / | | | 7 763 |
| TPCI.060 | TPCI 5,80% 2021-2028 | / | | | 10 000 |
| TPCI.061 | TPCI 5,90% 2021-2031 | / | | | 10 000 |
| TPCI.062 | TPCI 5,80 % 2021 -2028 | / | | | 6 000 |
| TPCI.051 | TPCI 5,80 % 2020-2027 | / | | | 6 000 |
| TPCI.052 | TPCI 5,90 % 2020 -2030 | / | | | 7 500 |
| TPCI.053 | TPCI 5,80% 2020-2027 | / | | | 6 360 |
| TPCI.054 | TPCI 5,90% 2020-2030 | / | | | 7 350 |
| TPCI.055 | TPCI 5,80% 2020 -2027 | / | | | 6 000 |
| TPCI.056 | TPCI 5,90% 2020- 2030 | / | | | 8 058 |
| TPCI.045 | TPCI 5,80% 2020 -2027 | / | | | 4 000 |
| TPCI.046 | TPCI 5,90% 2020 - 2030 | / | | | 6 375 |
| TPCI.047 | TPCI 5,80% 2020 - 2027 | / | | | 4 100 |
| TPCI.048 | TPCI 5,80% 2020- 2027 | / | | | 3 960 |
| TPCI.049 | TPCI 5,90% 2020- 2030 | / | | | 6 303 |
| TPCI.050 | TPCI 5,90% 2020-2030 | / | | | 6 250 |
| TPCI.039 | TPCI 5,75% 2019 - 2026 | / | | | 4 000 |
| TPCI.040 | TPCI 5,75% 2019-2026 | / | | | 4 000 |
| TPCI.041 | TPCI 5,80% 2020-2027 | / | 10,000 | 12 400 | 9 770 |
| TPCI.042 | TPCI 5,90% 2020-2030 | / | 10,000 | 5 375 | 10 000 |
| TPCI.043 | TPCI 5,90% 2020 - 2030 | / | 10,000 | 46 | 10 000 |
| TPCI.044 | TPCI 5,80% 2020 - 2027 | / | | | 9 500 |
| TPCI.033 | TPCI 5.75% 2019-2026 | / | | | 2 080 |
| TPCI.034 | TPCI 6% 2019-2029 | / | | | 4 900 |
| TPCI.035 | TPCI 5,75% 2019 -2026 | / | | | 10 000 |
| TPCI.036 | TPCI 5,75% 2019- 2026 | / | | | 10 000 |
| TPCI.037 | TPCI 5,80% 2019-2026 | / | | | 4 000 |
| TPCI.038 | TPCI 5,75% 2019-2026 | / | | | 4 000 |
| TPCI.027 | TPCI 6% 2017-2025 | / | | | 10 250 |
| TPCI.028 | TPCI 6% 2018 - 2026 | / | | | 9 600 |
| TPCI.029 | TPCI 6% 2018-2026 | / | | | 10 000 |
| TPCI.030 | TPCI 5,95% 2018-2025 | / | | | 1 000 |
| TPCI.031 | TPCI 5,75% 2019 - 2026 | / | | | 10 230 |
| TPCI.032 | TPCI 2,23% 2019-2026 | / | | | 10 000 |
| TPBJ.07 | TPBJ 5,70% 2023-2030 | / | | | 10 000 |

| | | | | | | | |
|----------|----------------------------------|-------|--------|---|--------|-------|--------|
| TPBJ.O8 | TPBJ 6,20% 2023-2038 | | | / | 10,000 | 17 | 10 000 |
| TPCI.O21 | TPCI 6% 2016-2028 | | | / | 10,000 | 264 | 10 000 |
| TPCI.O22 | TPCI 5.90% 2016 - 2026 | | | / | | | 10 000 |
| TPCI.O23 | TPCI 5.90% 2016-2026 | | | / | | | 10 000 |
| TPCI.O24 | TPCI 6.25% 2017-2029 | | | / | | | 9 700 |
| TPBF.O8 | TPBF 6,50% 2019-2027 | | | / | | | 9 998 |
| TPBF.O9 | TPBF 6,50% 2019 - 2027 | 8 977 | 10,000 | / | | | 10 700 |
| TPBJ.O3 | TPBJ 6,50% 2020-2028 | | | / | | | 10 000 |
| TPBJ.O4 | TPBJ 5,50 % 2022-2037 | | | / | | | 10 000 |
| TPBJ.O5 | TPBJ 5,85 % 2022-2042 | | | / | 10,000 | 2 759 | 10 000 |
| TPBJ.O6 | TPBJ 5,75% 2022-2037 | | | / | | | 10 200 |
| TPBF.O19 | ETAT DU BURKINA 6,30% 2024-2029 | | | / | | | 10 000 |
| TPBF.O20 | ETAT DU BURKINA 6,55% 2024-2031 | | | / | 10,000 | 120 | 10 000 |
| TPBF.O21 | ETAT DU BURKINA 6,50% 2024-2029 | | | / | 10,000 | 41 | 10 000 |
| TPBF.O22 | ETAT DU BURKINA 6,80% 2024-2032 | | | / | 10,000 | 47 | 10 000 |
| TPBF.O4 | TPBF 6.50% 2017-2027 | 1 | 10,000 | / | | | 10 750 |
| TPBF.O7 | TPBF 6,50% 2018- 2025 | | | / | | | 10 000 |
| TPBF.O13 | TPBF 6,50 % 2021 - 2031 | | | / | 10,000 | 4 999 | 9 999 |
| TPBF.O14 | TPBF 6,30% 2022-2034 | | | / | 9,500 | 33 | 9 800 |
| TPBF.O15 | ETAT DU BURKINA 6,30 % 2022-2 | | | / | 9,990 | 100 | 9 990 |
| TPBF.O16 | ETAT DU BURKINA 6% 2023-2028 | | | / | | | 10 000 |
| TPBF.O17 | TPBF 6,30 % 2023-2030 | | | / | | | 10 000 |
| TPBF.O18 | TPBF 6,50% 2023-2033 | | | / | 10,000 | 12 | 9 900 |
| EOS.O7 | ETAT SENEGAL 6.30% 2015-2025 | | | / | | | 10 000 |
| EOS.O8 | ETAT DU SENEGAL 5,95% 2022-2034 | | | / | | | 10 000 |
| EOS.O9 | ETAT DU SENEGAL 6,00 % 2023-20 | | | / | | | 10 535 |
| TPBF.O10 | TPBF 6,50% 2020 - 2028 | | | / | | | 4 167 |
| TPBF.O11 | TPBF 6,50 % 2020-2028 | | | / | 5,002 | 2 | 5 001 |
| TPBF.O12 | TPBF 6.50% 2021-2031 | | | / | 9,900 | 172 | 9 900 |
| EOS.O16 | ETAT DU SENEGAL 6,45 % 2024-2031 | | | / | 10,000 | 2 038 | 10 000 |
| EOS.O17 | ETAT DU SENEGAL 6,65 % 2024-2034 | | | / | | | 9 980 |
| EOS.O18 | ETAT DU SENEGAL 6,40 % 2025-20 | | | / | | | 10 000 |
| EOS.O19 | ETAT DU SENEGAL 6,60 % 2025-2030 | | | / | | | 10 000 |
| EOS.O20 | ETAT DU SENEGAL 6,75 % 2025-20 | | | / | | | 10 000 |
| EOS.O21 | ETAT DU SENEGAL 6,95 % 2025-20 | 40 | 10,000 | / | | | 10 000 |
| EOS.O10 | ETAT DU SENEGAL 6,15 % 2023-2030 | | | / | | | 10 000 |
| EOS.O11 | ETAT DU SENEGAL 6,35 % 2023-2033 | 3 | 9,900 | / | 10,000 | 2 654 | 10 000 |
| EOS.O12 | ETAT DU SENEGAL 6,15 % 2023-2028 | | | / | 10,000 | 189 | 10 000 |
| EOS.O13 | ETAT DU SENEGAL 6,30 % 2023-2030 | | | / | 10,000 | 4 | 10 000 |
| EOS.O14 | ETAT DU SENEGAL 6,50 % 2023-2033 | | | / | 10,000 | 2 308 | 10 000 |
| EOS.O15 | ETAT DU SENEGAL 6,25 % 2024-2029 | | | / | 10,000 | 58 | 9 999 |
| EOM.O4 | ETAT DU MALI 6,50% 2019-2027 | | | / | | | 4 000 |
| EOM.O5 | ETAT DU MALI 6,50% 2020-2028 | | | / | 6,000 | 6 105 | 5 999 |
| EOM.O6 | ETAT DU MALI 6,50% 2020-2027 | | | / | 6,000 | 93 | 6 000 |
| EOM.O7 | ETAT DU MALI 6.50% 2021-2031 | | | / | 7,500 | 214 | 7 499 |
| EOM.O8 | ETAT DU MALI 6,20 % 2022-2032 | | | / | 10,000 | 3 | 10 000 |
| EOM.O9 | ETAT DU MALI 6,30% 2022-2032 | | | / | 9,800 | 42 | 10 000 |
| EOM.O16 | ETAT DU MALI 6,35 % 2024-2029 | | | / | | | 10 000 |
| EOM.O17 | ETAT DU MALI 6,55% 2025-2032 | | | / | | | 10 000 |
| EOM.O18 | ETAT DU MALI 6,35% 2025-2030 | | | / | | | 10 000 |
| EOM.O19 | ETAT DU MALI 6,55% 2025-2032 | | | / | | | 10 000 |
| EOM.O20 | ETAT DU MALI 6,35% 2025-2030 | | | / | | | 10 000 |
| EOM.O3 | ETAT DU MALI 6,50 % 2018-2025 | | | / | 2,000 | 3 300 | 2 000 |
| BIDC.O4 | BIDC-EBID 6.10% 2017-2027 | 5 | 2,500 | / | | | 2 500 |
| BIDC.O5 | BIDC-EBID 6,40% 2019-2026 | | | / | 10,000 | 10 | 10 000 |

| | | | | | | | |
|----------|------------------------------------|---|--------|---|--------|-------|--------|
| BIDC.06 | BIDC-EBID 6,50 % 2021-2028 | | | / | | | 6 000 |
| BIDC.07 | BIDC-EBID 5,90% 2022-2029 | | | / | 8,000 | 8 | 8 000 |
| BIDC.08 | BIDC-EBID GSS BOND 6,50% 2024-2031 | | | / | 9,600 | 34 | 9 600 |
| CRRH.010 | CRRH-UEMOA 6,10% 2022-2037 | | | / | | | 10 000 |
| FBOAD.01 | FCTC BOAD DOLI-P 6,10% 2023-2030 | | | / | 5,500 | 2 702 | 5 500 |
| FBOAD.02 | FCTC BOAD DOLI-P 9,50% 2024-2029 | 6 | 8,500 | / | | | 8 500 |
| CRRH.011 | SOCIAL BOND CRRH-UEMOA 6,00% 2 | | | / | | | 10 000 |
| CRRH.05 | CRRH-UEMOA 5.85% 2015-2025 | 2 | 10,000 | / | | | 10 000 |
| CRRH.06 | CRRH-UEMOA 5.85% 2016-2026 | | | / | 10,000 | 136 | 10 000 |
| CRRH.07 | CRRH-UEMOA 5.95% 2017-2029 | | | / | 3,750 | 19 | 3 750 |
| CRRH.08 | CRRH-UEMOA 5.95% 2018-2030 | | | / | | | 4 583 |
| CRRH.09 | CRRH-UEMOA 6.05% 2018-2033 | 4 | 5,667 | / | | | 5 667 |

SUKUK ET TITRES ASSIMILES

| Symbole | Titre | Quantité résiduelle à l'achat | Cours Achat / Vente | Quantité résiduelle à la vente | Cours de Référence |
|----------|-------------------------|-------------------------------|---------------------|--------------------------------|--------------------|
| SUKSN.S2 | SUKUK SN 6% 2016-2026 | | / | | 10 750 |
| SUKTG.S1 | SUKUK TG 6.5% 2016-2026 | | / | 10,000 | 187 |

CALENDRIER DES ASSEMBLEES GENERALES
ANNEE : 2025

| Société | Nature | Date | Heure | Lieu |
|-------------------------------|-----------|------------|----------|--|
| UNIWAX CI | Ordinaire | 23/09/2025 | 09:00:00 | l'Espace Latrille Events, sis à Abidjan, Cocody II-Plateaux (Carrefour Duncan) |
| SITAB | Ordinaire | 30/07/2025 | 10:00:00 | SALLE JEWELS de la CGECI (Plateau) |
| SGB CI | Ordinaire | 14/07/2025 | 09:00:00 | Par Visioconférence ou en présentiel à Novotel - Plateau (Abidjan) |
| LNB | Mixte | 30/06/2025 | 10:00:00 | Par visioconférence ou en présentiel au Palais des Congrès de Cotonou, Salle bleue |
| PALM CI | Ordinaire | 30/06/2025 | 09:00:00 | PRESENTIEL, à la Salle de Conférence de la CRRAE-UMOA à Abidjan-Plateau (Côte d'Ivoire) avec la possibilité de participer à distance PAR VISIOCONFERENCE, via la plateforme web dédiée |
| SAFCA CI | Ordinaire | 30/06/2025 | 10:00:00 | siège de la société, sis à Abidjan, 1, Rue des Carrossiers, Zone 3 C (Face SOCOCE Treichville) |
| TRACTAFRIC CI | Ordinaire | 30/06/2025 | 10:00:00 | Hôtel NOVOTEL MARCORY ABIDJAN sis Marcory, Bd VGE, en face de Cap Sud, à côté de l'hôtel AZALAI |
| BIIC | Ordinaire | 30/06/2025 | 15:00:00 | Salle bleue du palais des Congrès de cotonou |
| BOLLORE TRANSPORT & LOGISTICS | Ordinaire | 26/06/2025 | 09:30:00 | Salle Christian Lattier du palais de la culture Bernard Binlin-Dadié de Treichville, à Abidjan |
| FILTISAC CI | Ordinaire | 26/06/2025 | 10:30:00 | Immeuble C.R.R.A.E - U.M.O.A |
| SODECI | Ordinaire | 26/06/2025 | 08:30:00 | Siège social de l'entreprise et en visioconférence sous réserve de l'inscription préalable du 03 au 23 juin 2025 à l'adresse email suivante : AGOSODECI@SODECI.CI ou sur le site web de la SODECI : www.sodeci.ci |
| VIVO ENERGY CI | Ordinaire | 26/06/2025 | 10:00:00 | Espace Crystal situé à Marcory zone 4C, 805 rue Chevalier de Clieu non loin des Sapeurs-Pompiers |
| CIE CI | Ordinaire | 25/06/2025 | 08:30:00 | Visioconférence sous réserve d'un recensement au plus tard le 23 juin 2025 sur le site www.cie.ci ou adresser un email à AGOCIE@cie.ci afin de recevoir le lien et le code d'accès de la réunion |
| CFAO MOTORS CI | Mixte | 20/06/2025 | 09:00:00 | Siège social sis à Abidjan, 117, Boulevard de Marseille |
| TOTAL | Ordinaire | 19/06/2025 | 10:00:00 | Radisson Blu Hotel Abidjan Airport sis au boulevard de l'Aéroport Abidjan, Port Bouët |
| SMB | Ordinaire | 19/06/2025 | 09:30:00 | Amphithéâtre de la CGECI (La Maison de l'Entreprise) sis à Abidjan-Plateau, à l'Angle du Boulevard de la République et de l'Avenue Lamblin ou par visioconférence |
| NESTLE CI | Mixte | 12/06/2025 | 09:00:00 | ESPACE LATRILLE EVENTS situé à Abidjan, Cocody, Deux Plateaux, Boulevard Latrille, Carrefour Duncan |
| TOTAL SENEGAL S.A. | Ordinaire | 11/06/2025 | 10:00:00 | Noom Hôtel Dakar Sea Plaza (ex Radisson Blu de Dakar) |
| SERVAIR ABIDJAN CI | Ordinaire | 11/06/2025 | 11:00:00 | Salle JEWELS de la CGECI sise au Plateau, Avenue Lamblin |
| BERNABE CI | Ordinaire | 10/06/2025 | 10:00:00 | ABIDJAN, à la salle de conférence GEWELS de la Maison du Patronat Ivoirien (CGECI) au Plateau |
| ECOBANK TG | Mixte | 28/05/2025 | 10:30:00 | Salle de Conférence du Centre Panafricain Ecobank, 2365, Boulevard du Mono, Lomé, Togo |
| SETAO CI | Ordinaire | 28/05/2025 | 10:00:00 | Hôtel TIAMA (salon EBENE) - Abidjan Plateau |
| ONATEL BF | Ordinaire | 28/05/2025 | 10:30:00 | ROYAL BEACH HÔTEL, OUAGADOUGOU-BURKINA FASO |
| SUCRIVOIRE | Ordinaire | 27/05/2025 | 09:30:00 | Salle de Conférence de la CRRAE-UMOA à Abidjan-Plateau (Côte d'Ivoire) |
| BANK OF AFRICA CI | Ordinaire | 27/05/2025 | 09:00:00 | Siège de la banque (4e étage) de l'immeuble BOA, sis à Abidjan Plateau |
| NSBC | Ordinaire | 26/05/2025 | 10:30:00 | Confédération Générale des Entreprises de Côte d'Ivoire (CGECI ; le Patronat Ivoirien) sise à Abidjan Plateau, Avenue Lamblin et par visioconférence |
| SIB | Ordinaire | 23/05/2025 | 10:00:00 | CRRAE - UMOA (Abidjan - Plateau, Angle Boulevard Botreau Roussel, Rue Privée CRRAE - UMOA) |
| SOLIBRA | Ordinaire | 21/05/2025 | 09:30:00 | Espace LATRILLE EVENTS, Cocody Boulevard Latrille, Carrefour Duncan, Salle « HOUPHOUËT BOIGNY » |
| SOGB | Ordinaire | 20/05/2025 | 10:30:00 | Immeuble CRRAE - UEMOA sis à Abidjan Plateau |
| SGB CI | Mixte | 20/05/2025 | 09:00:00 | Espace Latrille Events, sis à Abidjan Commune de Cocody, aux Deux-Plateaux Boulevard Latrille |
| NEI-CEDA CI | Ordinaire | 19/05/2025 | 10:00:00 | Hôtel TIAMA, Abidjan - Plateau |
| ECOBANK CI | Ordinaire | 29/04/2025 | 10:00:00 | En présentiel au Radisson Blu, sis à Abidjan Port-Bouët, route de l'Aéroport International Félix Houphouët Boigny ou par visioconférence ou tout moyen de communication permettant l'identification de l'actionnaire |
| CORIS BANK INTERNATIONAL | Ordinaire | 29/04/2025 | 09:00:00 | Sopatel Hôtel Silmandé SA |
| SONATEL | Mixte | 17/04/2025 | 10:00:00 | Par visioconférence et en présentiel dans ses locaux situés au Technopole à Dakar |

| | | | | |
|-------------------|----------------|------------|----------|--|
| BANK OF AFRICA CI | Ordinaire | 16/04/2025 | 10:00:00 | Salle Mikko du NOOM hôtel du Plateau (21ème étage) |
| BICI CI | Ordinaire | 14/04/2025 | 10:00:00 | Auditorium de la Maison des Entreprises (CGECI) sise au Plateau |
| BANK OF AFRICA ML | Ordinaire | 10/04/2025 | 09:30:00 | Siège de la banque à l'Immeuble BANK OF AFRICA , Avenue du Mali, Quartier ACI 2000 |
| ORANGE CI | Ordinaire | 10/04/2025 | 10:00:00 | Par visioconférence (demande d'accès par mail à ag2025-orangeci@quorumenligne.com) et en présentiel au Siège de la société, sis à Abidjan, Cocody Riviera Golf, Boulevard de France, Immeuble Orange Village |
| BANK OF AFRICA SN | Ordinaire | 08/04/2025 | 09:30:00 | Immeuble Elan II au 2ème Etage, Almadies, Zone 12, Route de Ngor à Dakar |
| SAPH CI | Ordinaire | 08/04/2025 | 09:00:00 | Salle de Conférence de la CRRAE-UMOA à Abidjan-Plateau en présentiel avec la possibilité de participer à distance par visioconférence, via la plateforme web dédiée à l'Assemblée Générale |
| BANK OF AFRICA NG | Ordinaire | 03/04/2025 | 10:00:00 | Centre de Formation de BOA-NIGER (BOA-Siège) |
| BANK OF AFRICA BN | Ordinaire | 02/04/2025 | 10:00:00 | NOVOTEL à Cotonou |
| CROWN SIEM CI | Extraordinaire | 01/04/2025 | 10:00:00 | Visioconférence |
| SICABLE | Ordinaire | 28/03/2025 | 10:00:00 | Hôtel TIAMA, à ABIDJAN |
| BANK OF AFRICA BF | Ordinaire | 17/03/2025 | 10:00:00 | AZALAÍ Hôtel à la salle DIMAKO |

L'actualité de la BRVM sur nos plateformes digitales

Infos BRVM

Pour recevoir les informations boursières par SMS, souscrivez :



Côte d'Ivoire : *430#
Bénin : *430*15#



Côte d'Ivoire : #139#
Burkina Faso : *310#



Côte d'Ivoire : *431#
Niger : *512*9#
Togo : *310#

Site web

www.brvm.org



Application Mobile

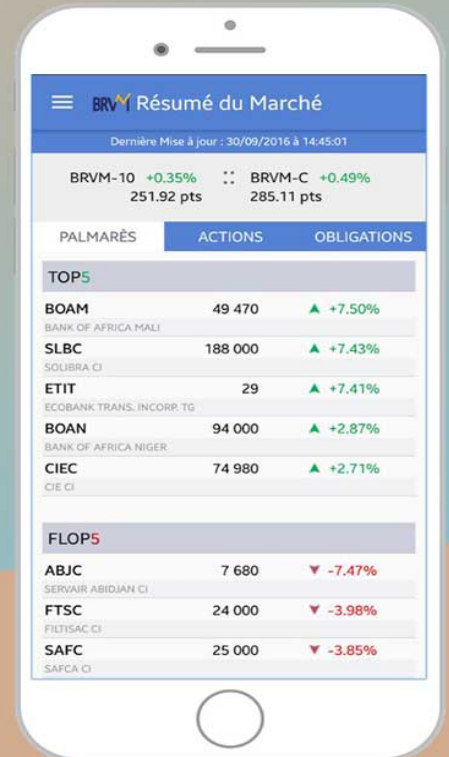

Nous suivre sur :



AVIS N° 234 - 2025 / BRVM / DG

ETAT DU SENEGAL 6,40 % 2025-2028

Paiement des intérêts semestriels

La Bourse Régionale des Valeurs Mobilières (BRVM) porte à la connaissance du public et des intervenants du marché que l'ETAT DU SENEGAL procédera, le **16 octobre 2025**, au paiement des intérêts semestriels de son emprunt obligataire dénommé " ETAT DU SENEGAL 6,40 % 2025-2028 " .

La fermeture des registres étant fixée au jeudi 16 octobre 2025, ledit titre (symbole : EOS.O18) cotera ex-coupon d'intérêts à partir du mardi 14 octobre 2025.

Pour toute information complémentaire, veuillez contacter la SGI INVICTUS CAPITAL & FINANCE : B.P. 15498 Dakar-Fann SENEGAL, Tél : (221) 33 864 58 58 ; e-mail : contact@invictuscapfin.com.

Fait à Abidjan, le 26 septembre 2025

Pour le Directeur Général de la BRVM,
Le Directeur du Département des
Finances, de l'Administration et des
Ressources Humaines,
Chargé de l'Intérim

Maxime DESSOU



E
AK
Heg

AVIS N° 235 - 2025 / BRVM / DG

ETAT DU SENEGAL 6,60 % 2025-2030

Paiement des intérêts semestriels

La Bourse Régionale des Valeurs Mobilières (BRVM) porte à la connaissance du public et des intervenants du marché que l'ETAT DU SENEGAL procédera, le **16 octobre 2025**, au paiement des intérêts semestriels de son emprunt obligataire dénommé " ETAT DU SENEGAL 6,60 % 2025-2030 ".

La fermeture des registres étant fixée au jeudi 16 octobre 2025, ledit titre (symbole : EOS.019) cotera ex-coupon d'intérêts à partir du mardi 14 octobre 2025.

Pour toute information complémentaire, veuillez contacter la SGI INVICTUS CAPITAL & FINANCE : B.P. 15498 Dakar-Fann SENEGAL, Tél : (221) 33 864 58 58 ; e-mail : contact@invictuscapfin.com.

Fait à Abidjan, le 26 septembre 2025

Pour le Directeur Général de la BRVM,
Le Directeur du Département des
Finances, de l'Administration et des
Ressources Humaines,
Chargé de l'Intérim

Maxime DESSOU



E
E
A h
Ndy

AVIS N° 236 - 2025 / BRVM / DG

ETAT DU SENEGAL 6,75 % 2025-2032

Paiement des intérêts semestriels

La Bourse Régionale des Valeurs Mobilières (BRVM) porte à la connaissance du public et des intervenants du marché que l'ETAT DU SENEGAL procédera, le **16 octobre 2025**, au paiement des intérêts semestriels de son emprunt obligataire dénommé " ETAT DU SENEGAL 6,75 % 2025-2032 " .

La fermeture des registres étant fixée au jeudi 16 octobre 2025, ledit titre (symbole : EOS.020) cotera **ex-coupon d'intérêts à partir du mardi 14 octobre 2025**.

Pour toute information complémentaire, veuillez contacter la SGI INVICTUS CAPITAL & FINANCE : B.P. 15498 Dakar-Fann SENEGAL, Tél : (221) 33 864 58 58 ; e-mail : contact@invictuscapfin.com.

Fait à Abidjan, le 26 septembre 2025

Pour le Directeur Général de la BRVM,
Le Directeur du Département des
Finances, de l'Administration et des
Ressources Humaines,
Chargé de l'Intérim

Maxime DESSOU



AK
Mog

AVIS N° 237 - 2025 / BRVM / DG

ETAT DU SENEGAL 6,95 % 2025-2035

Paiement des intérêts semestriels

La Bourse Régionale des Valeurs Mobilières (BRVM) porte à la connaissance du public et des intervenants du marché que l'ETAT DU SENEGAL procédera, le **16 octobre 2025**, au paiement des intérêts semestriels de son emprunt obligataire dénommé " ETAT DU SENEGAL 6,95 % 2025-2035 ".

La fermeture des registres étant fixée au jeudi 16 octobre 2025, ledit titre (symbole : EOS.021) **cotera ex-coupon d'intérêts à partir du mardi 14 octobre 2025.**

Pour toute information complémentaire, veuillez contacter la SGI INVICTUS CAPITAL & FINANCE : B.P. 15498 Dakar-Fann SENEGAL, Tél : (221) 33 864 58 58 ; e-mail : contact@invictuscapfin.com.

Fait à Abidjan, le 26 septembre 2025

Pour le Directeur Général de la BRVM,
Le Directeur du Département des
Finances, de l'Administration et des
Ressources Humaines,
Chargé de l'Intérim



Maxime DESSOU



E
AK
10/25

AVIS N° 238 - 2025 / BRVM / DG

PAD 6,60 % 2020-2027

Paiement des intérêts semestriels et remboursement partiel du capital

La Bourse Régionale des Valeurs Mobilières (BRVM) porte à la connaissance du public et des intervenants du marché que la Société Nationale du Port Autonome de Dakar (PAD) procédera, le **19 octobre 2025**, au paiement des intérêts semestriels et au remboursement partiel du capital de son emprunt obligataire dénommé "PAD 6,60 % 2020-2027".

La fermeture des registres étant fixée au 19 octobre 2025, ledit titre (symbole : PADS.O3) cotera ex-coupon d'intérêts à partir du mercredi 15 octobre 2025.

Pour toute information complémentaire, veuillez contacter la SGI INVICTUS CAPITAL & FINANCE : B.P. 15498 Dakar-Fann SENEGAL, Tél : (221) 33 864 58 58 ; e-mail : contact@invictuscapfin.com.

Fait à Abidjan, le 26 septembre 2025

**Pour le Directeur Général de la BRVM,
Le Directeur du Département des
Finances, de l'Administration et des
Ressources Humaines,
Chargé de l'Intérim**

Maxime DESSOU



E
AK
10/25

AVIS N° 239 - 2025 / BRVM / DG

TRESOR PUBLIC DU TOGO

Emprunts obligataires " TPTG 6,45 % 2025-2030 " " TPTG 6,60 % 2025-2032 "

PREMIERE COTATION

Dans le but de financer certains investissements prévus au budget au titre de l'année 2025, l'Etat du Togo, à travers la Direction Générale du Trésor et de la Comptabilité Publique, a émis deux (2) emprunts obligataires intitulés " TPTG 6,45 % 2025-2030 " et " TPTG 6,60 % 2025-2032 ".

La diffusion des titres " TPTG 6,45 % 2025-2030 " et " TPTG 6,60 % 2025-2032 " dans le public au prix de 10 000 FCFA par obligation a eu lieu du 18 février au 14 mars 2025.

A l'issue de cette opération, 5 881 695 obligations " TPTG 6,45 % 2025-2030 " et 4 395 299 obligations " TPTG 6,60 % 2025-2032 " ont été souscrites sur le Marché Financier Régional de l'UEMOA, pour un montant total de 102 769 940 000 FCFA.

La date de jouissance desdites obligations est le **06 mars 2025**.

Afin de permettre les échanges des titres sur le Marché Financier Régional, la Bourse Régionale des Valeurs Mobilières (BRVM) porte à la connaissance du public et des intervenants du marché que la première cotation des Emprunts " TPTG 6,45 % 2025-2030 " et " TPTG 6,60 % 2025-2032 ", admis au Compartiment des obligations de la BRVM, aura lieu le **03 octobre 2025**.

La procédure d'introduction retenue pour la première journée de cotation est la **procédure ordinaire** avec un cours de référence fixé à 10 000 FCFA.

Le premier cours de négociation sera déterminé par la confrontation des ordres d'achat et de vente.

Le symbole adopté pour le titre est " **TPTG.03** " pour l'emprunt " TPTG 6,45 % 2025-2030 " et " **TPTG.04** " pour l'emprunt " TPTG 6,60 % 2025-2032 ".

E
h
04
Mkg

La Société de Gestion et d'Intermédiation (SGI) SGI TOGO, est responsable de l'introduction en bourse des emprunts obligataires " TPTG 6,45 % 2025-2030 " et " TPTG 6,60 % 2025-2032 ".

Les investisseurs, qui désirent consulter la Note d'Information ou obtenir plus d'informations concernant cette émission obligataire, sont priés de communiquer avec la Société de Gestion et d'Intermédiation (SGI) TOGO : 4691 Boulevard G. GNASSINGBE EYADEMA, 01 BP 2312 Lomé 01 - TOGO, Tél : (228) 22 53 33 30/40, Fax : (228) 22 22 31 47, E-mail : sgitogo@sgitogo.tg, Site web : www.sgitogo.tg, ou toute autre SGI installée dans les pays de l'UEMOA.

Pour toute information complémentaire concernant cet avis, veuillez contacter la BRVM à son siège ou les Antennes Nationales de Bourse établies dans chacun des pays de l'UEMOA.

Fait à Abidjan, le 26 septembre 2025

**Pour le Directeur Général de la BRVM,
Le Directeur du Département des
Finances, de l'Administration et des
Ressources Humaines,
Chargé de l'Intérim**

Maxime DESSOU





RAPPORT D'ACTIVITÉS DU PREMIER SEMESTRE 2025

Les lots aux gagnants, les bénéfices à toute la Nation.



Tableau d'activités et de résultat du premier semestre de l'année 2025

| COMPTE DE RESULTATS En millions de FCFA | 1er semestre 2025 | 1er semestre 2024 | Année 2024 | Variation 2025-2024 | |
|--|----------------------|----------------------|---------------|---------------------|--------|
| | | | | % | Valeur |
| Chiffre d'affaires | 48 148 | 51 272 | 102 544 | -6 % | -3 124 |
| Résultat d'Exploitation | 1 278 | 2 279 | 4 558 | -44% | -1 001 |
| Résultat Financier | 244 | 306 | 613 | -20% | -63 |
| Résultat des Activités Ordinaires | 1 522 | 2 586 | 5 171 | -41% | -1 064 |
| Résultat avant impôts | 1 621 | 4 134 | 8 269 | -61% | -2 513 |
| Résultat Net | 841 | 3 588 | 7 176 | -77% | -2 747 |



Commentaires de la Direction

La baisse du chiffre d'affaires (-6%) observée sur certains produits majeurs par rapport à la même période de l'année dernière a systématiquement affecté notre rentabilité.

Cette baisse s'explique essentiellement par un recul de l'activité, lié non seulement à une intensification de la concurrence dans le secteur des jeux, mais également à l'implantation d'opérateurs illégaux proposant à la clientèle des offres plus attractives que celles de la LNB SA. Cette situation a contribué à détourner une partie de la demande.

Malgré un premier semestre difficile avec un résultat net de 841 millions de FCFA, les mesures stratégiques comme, la contractualisation avec deux (02) nouveaux partenaires pour la mise en place d'un site de paris sportifs et des jeux virtuels en ligne dès septembre 2025 ainsi que des actions en vue de l'éradication des prises de paris à partir des plateformes illégales permettront de rattraper le retard et d'atteindre nos objectifs pour la fin de l'exercice 2025.

Grâce à ces mesures, l'entreprise anticipe une amélioration progressive de sa performance dès le second semestre, réaffirmant sa capacité à créer de la valeur durable pour ses actionnaires.

Fait à Cotonou, le 23 septembre 2025

NB : L'attestation des commissaires aux comptes sur la sincérité des informations semestrielles diffusées est publiée en même temps que le rapport d'activités semestriel.

RAPPORT D'EXAMEN LIMITE DES COMMISSAIRES AUX COMPTES SUR LES ÉTATS FINANCIERS INTERMÉDIAIRES

**Aux
Actionnaires
de la Loterie Nationale du Bénin (LNB)**
Cotonou (République du Bénin)

Mesdames, Messieurs,

En exécution de la mission qui nous a été confiée par décret n° 2024 - 1227 du 16 octobre 2024 portant nomination des Commissaires aux comptes titulaires et suppléants près la Loterie Nationale du Bénin (LNB) et en application de l'article 849 de l'Acte uniforme révisé de l'OHADA relatif au Droit des Sociétés Commerciales et du Groupement d'Intérêt Economique, qui dispose que : « *Les sociétés dont les titres sont inscrits à la bourse des valeurs d'un ou plusieurs Etats parties doivent, dans les quatre mois qui suivent la fin du premier semestre de l'exercice, publier dans un journal habilité à recevoir les annonces légales de ces Etats parties un tableau d'activités et de résultat ainsi qu'un rapport d'activité semestriel accompagné d'une attestation du commissaire aux comptes sur la sincérité des informations données* », nous avons effectué un examen limité des états financiers intermédiaires de la LNB, comprenant le bilan au 30 juin 2025, le compte de résultat ainsi que le tableau des flux de trésorerie pour la période close à cette date.

1. Responsabilité de la direction

La direction est responsable de l'établissement et de la présentation fidèle de ces états financiers intermédiaires conformément aux dispositions applicables du Système Comptable OHADA révisé, ainsi que des dispositifs de contrôle interne qu'elle juge nécessaires pour permettre la préparation d'états financiers intermédiaires exempts d'anomalies significatives.

2. Responsabilité des commissaires aux comptes

Notre responsabilité consiste à exprimer une conclusion sur ces états financiers intermédiaires sur la base de notre examen limité. Nous avons conduit notre mission conformément à la Norme Internationale ISRE 2410 « Examen limité d'informations financières intermédiaires effectué par l'auditeur indépendant de l'entité ». Ces normes requièrent de planifier et de réaliser l'examen limité de manière à obtenir une assurance modérée que les états financiers ne comportent pas d'anomalies significatives.

Un examen limité consiste principalement en des demandes d'informations adressées aux responsables comptables et financiers de l'entité, ainsi qu'en l'application de procédures analytiques et d'autres procédures d'examen limité. La portée de cet examen est substantiellement moindre que celle d'un audit réalisé conformément aux Normes Internationales d'Audit, et ne nous permet donc pas d'exprimer une opinion d'audit.

3. Conclusion

Sur la base de notre examen limité, nous n'avons pas relevé d'éléments qui laissent penser que les états financiers intermédiaires ci-joints ne sont pas, dans tous leurs aspects significatifs, conformes au référentiel comptable applicable (Système Comptable OHADA révisé).

Fait à Cotonou, le 23 septembre 2025



Coomlan Jacques SOGBOSSI
Associé-Manager Cabinet FCG

SODEXCA SARL
Audit - Fiscalité - Informatique - Conseils
03 BP 2277 Cotonou - BENIN
TEL : (+229) 01 21 30 52 65 / 01 99 99 83 83
expert@sodexca.com

Cossi Jules OGUE
Associé Cabinet SODEXCA

26 septembre 2025

CALENDRIER DE PAIEMENT DES DIVIDENDES

ANNEE : 2025

| Titres | Montant du dividende net par action en FCFA | Numéro de l'Avis | Date de publication de l'Avis au BOC | Ex-dividende | Date de paiement du dividende |
|---------------------------------|---|------------------|--------------------------------------|--------------|-------------------------------|
| | | | | T-2 | T |
| BOA BF | 428 | 070-2025 BRVMDG | 07/04/2025 | 17/04/2025 | 22/04/2025 |
| BOA CI | 469 | 092-2025 BRVMDG | 05/05/2025 | 16/05/2025 | 20/05/2025 |
| SONATEL SN | 1 655 | 082-2025 BRVMDG | 18/04/2025 | 20/05/2025 | 22/05/2025 |
| BICI CI | 944 (*) | 090-2025 BRVMDG | 02/05/2025 | 21/05/2025 | 23/05/2025 |
| ECOBANK CI | 804 (*) | 107-2025 BRVMDG | 15/05/2025 | 27/05/2025 | 30/05/2025 |
| BOA SN | 350 | 108-2025 BRVMDG | 15/05/2025 | 28/05/2025 | 02/06/2025 |
| SICABLE CI | 128,1 (*) | 109-2025 BRVMDG | 16/05/2025 | 28/05/2025 | 02/06/2025 |
| BOA ML | 237,15 | 111-2025 BRVMDG | 19/05/2025 | 30/05/2025 | 03/06/2025 |
| BOA NG | 209,25 | 112-2025 BRVMDG | 19/05/2025 | 30/05/2025 | 03/06/2025 |
| BOA BN | 468 | 113-2025 BRVMDG | 19/05/2025 | 30/05/2025 | 03/06/2025 |
| ORANGE CI | 750 (*) | 119-2025 BRVMDG | 22/05/2025 | 05/06/2025 | 11/06/2025 |
| CORIS BANK INTERNATIONAL BF | 555 | 140-2025 BRVMDG | 19/06/2025 | 03/07/2025 | 07/07/2025 |
| NSIA BANQUE CI | 759,2612 (*) | 141-2025 BRVMDG | 24/06/2025 | 07/07/2025 | 09/07/2025 |
| TOTALENERGIES MARKETING SN | 222,40 | 138-2025 BRVMDG | 18/06/2025 | 09/07/2025 | 11/07/2025 |
| SOGB CI | 600 (*) | 146-2025 BRVMDG | 01/07/2025 | 11/07/2025 | 15/07/2025 |
| SAPH CI | 368 (*) | 150-2025 BRVMDG | 03/07/2025 | 15/07/2025 | 17/07/2025 |
| ONATEL BF | 189,5299 | 143-2025 BRVMDG | 25/06/2025 | 17/07/2025 | 21/07/2025 |
| SOLIBRA CI | 1220 (*) | 167-2025 BRVMDG | 15/07/2025 | 25/07/2025 | 29/07/2025 |
| SOCIETE IVOIRIENNE DE BANQUE CI | 375 (*) | 161-2025 BRVMDG | 11/07/2025 | 29/07/2025 | 31/07/2025 |
| LOTIERIE NATIONALE DU BENIN | 275,5 | 162-2025 BRVMDG | 11/07/2025 | 29/07/2025 | 31/07/2025 |
| CIE CI | 180 (*) | 163-2025 BRVMDG | 11/07/2025 | 29/07/2025 | 31/07/2025 |
| SOCIETE GENERALE CI | 1 863 (*) | 149-2025 BRVMDG | 02/07/2025 | 01/08/2025 | 05/08/2025 |
| NESTLE CI | 820 (*) | 152-2025 BRVMDG | 04/07/2025 | 13/08/2025 | 18/08/2025 |
| CFAO MOTORS CI | 8 (*) | 188-2025 BRVMDG | 01/08/2025 | 14/08/2025 | 19/08/2025 |
| AFRICA GLOBAL LOGISTICS CI | 92 | 198-2025 BRVMDG | 11/08/2025 | 27/08/2025 | 29/08/2025 |
| SITAB CI | 2 375 (*) | 200-2025 BRVMDG | 14/08/2025 | 27/08/2025 | 29/08/2025 |

| | | | | | |
|----------------------------|------------------------|-----------------|------------|------------|------------|
| TOTALENERGIES MARKETING CI | 222,3578 (*) | 205-2025 BRVMDG | 20/08/2025 | 01/09/2025 | 03/09/2025 |
| PALM CI | 513,012 (*) | 209-2025 BRVMDG | 25/08/2025 | 08/09/2025 | 10/09/2025 |
| SMB CI | 700 (*) | 211-2025 BRVMDG | 27/08/2025 | 11/09/2025 | 15/09/2025 |
| BIIC BN | 254,6 | 212-2025 BRVMDG | 28/08/2025 | 11/09/2025 | 15/09/2025 |
| SODE CI | 400 (*) | 206-2025 BRVMDG | 21/08/2025 | 26/09/2025 | 30/09/2025 |
| TRACTAFRIC MOTORS CI | 207 (*) | 223-2025 BRVMDG | 11/09/2025 | 26/09/2025 | 30/09/2025 |
| FILTISAC CI | 1320 (*) 680,67 (#) | 230-2025 BRVMDG | 16/09/2025 | 26/09/2025 | 30/09/2025 |

(*) Dividende brut ; IRVM applicable de 12 % pour les personnes physiques et 10 % pour les personnes morales

(#) Dividende exceptionnel brut ; IRVM applicable de 17 % pour les personnes physiques et 15 % pour les personnes morales

BULLETIN OFFICIEL

OPCVM: FONDS COMMUNS DE PLACEMENT ET SOCIÉTÉS D'INVESTISSEMENT À CAPITAL VARIABLE

vendredi 26 septembre 2025



| Sociétés de gestion | Dépositaire | OPCVM | Catégorie | Origine | Valeur Liquidative | | | | | | |
|---------------------------------|----------------------------|----------------------------------|----------------------------|---------------------------|--------------------|------------|---------------|------------|------------|---------|------------|
| | | | | | Précédente | | Actuelle | | Variation | | |
| | | | | | Valeur | Date | Valeur | Date | Date | Origine | Précédent |
| QUOTIDIENNES | | | | | | | | | | | |
| AFRICABOURSE ASSET MANAGEMENT | AFRICABOURSE SA | FCP AAM EPARGNE CROISSANCE | D | 5 000 | 11 113,67 | 24/09/2025 | 11 122,47 | 25/09/2025 | 19/11/2012 | 122,45% | 0,08% |
| | | FCP AAM OBLIGATIS | OATC | 5 000 | 9 160,98 | 24/09/2025 | 9 162,32 | 25/09/2025 | 12/09/2012 | 83,25% | 0,01% |
| | | FCP AAM EPARGNE ACTION | A | 5 000 | 9 157,01 | 24/09/2025 | 9 204,98 | 25/09/2025 | 16/01/2017 | 84,10% | 0,52% |
| | | FCP AAM SERENITIS | OATC | 10 000 | 12 485,02 | 24/09/2025 | 12 486,62 | 25/09/2025 | 20/12/2023 | 24,87% | 0,01% |
| AFRICAM SA | SBIF | FCP EXPANSIO | D | 5 000 | 12 706,52 | 24/09/2025 | ND | ND | 01/01/2013 | - | - |
| | | FCP SECURITAS | OMLT | 5 000 | 8 511,18 | 24/09/2025 | ND | ND | 01/01/2013 | - | - |
| | | FCP VALORIS | A | 5 000 | 16 051,31 | 24/09/2025 | ND | ND | 01/01/2013 | - | - |
| AFRICAINNE DE GESTION D'ACTIFS | SGI AGI | FCP CAPITAL PLUS | D | 1 000 | 1 586,73 | 24/09/2025 | 1 595,92 | 25/09/2025 | 11/03/2019 | 59,59% | 0,58% |
| | | FCP CONFORT PLUS | OMLT | 1 000 | 1 451,98 | 24/09/2025 | 1 452,15 | 25/09/2025 | 11/03/19 | 45,22% | 0,012% |
| ATLANTIC ASSET MANAGEMENT | ATLANTIQUE FINANCE | FCP ATLANTIQUE CROISSANCE | D | 5 000 | 5 802,43 | 16/01/2025 | ND | ND | 30/05/2015 | - | - |
| | | FCP ATLANTIQUE LIQUIDITE | OCT | 5 000 | 6 535,44 | 16/01/2025 | ND | ND | 12/07/2019 | - | - |
| | | FCP ATLANTIQUE ACTIONS | A | 5 000 | 9 679,97 | 16/01/2025 | ND | ND | 25/10/2019 | - | - |
| | | FCP ATLANTIQUE SERENITE | OMLT | 5 000 | 6 852,59 | 16/01/2025 | ND | ND | 12/07/2019 | - | - |
| | | FCP ATLANTIQUE HORIZON | D | 5 000 | 9 186,01 | 16/01/2025 | ND | ND | 25/10/2019 | - | - |
| | | FCP ATLANTIQUE SECURITE | OMLT | 5 000 | 7 258,57 | 16/01/2025 | ND | ND | 30/05/2015 | - | - |
| | | FCP ATLANTIQUE SECURITE | D | 10 000 | ND | 03/04/2025 | ND | 04/04/2025 | 06/06/2014 | - | - |
| BNI GESTION | BNI FINANCES | OBLIG SECURITE | OMLT | 10 000 | 11 235,00 | 04/04/2025 | ND | ND | 06/06/2014 | - | - |
| | | FCP DYNAMIC SAVINGS | A | 10 000 | ND | 03/04/2025 | ND | 04/04/2025 | - | - | - |
| BOA ASSET MANAGEMENT | BOA CAPITAL SECURITIES | FCP Emergence | D | 5 000 | 8 273,98 | 16/09/2025 | ND | ND | Feb. 2010 | - | - |
| | | FCP Tresp Monsea | OCT | 25 000 000 | 38 678 589,76 | 23/10/2023 | ND | ND | Dec. 2013 | - | - |
| CGF GESTION | CGF BOURSE | FCP ACTIONS PHARMACIE | D | 1000 | 1 157,47 | 24/09/2025 | ND | ND | 25/07/14 | - | - |
| | | FCP SALAM CI | D | 1000 | 1 172,93 | 27/05/2025 | ND | ND | 01/03/17 | - | - |
| | | FCP AL BARAKA 2 | D | 1000 | 1 314,21 | 24/09/2025 | ND | ND | 25/01/18 | - | - |
| | | FCP ASSUR SENEGAL | D | 1000000 | 1 442 144,97 | 24/09/2025 | ND | ND | 06/07/14 | - | - |
| | | FCP AVANTAGE AKWABA | D | 1000 | 1 665,08 | 31/01/2025 | ND | ND | 29/03/13 | - | - |
| | | FCP PLACEMENT CROISSANCE | A | 1000 | 1 764,03 | 24/09/2025 | ND | ND | 29/03/13 | - | - |
| | | FCP POSTEFINANCES HORIZON | D | 1000 | 2 502,72 | 24/09/2025 | ND | ND | 27/06/09 | - | - |
| | | FCP PLACEMENT QUIETUDE | O | 1000 | 1 718,46 | 24/09/2025 | ND | ND | 29/03/13 | - | - |
| | | FCP LIQUIDITE-OPTIMUM | D | 10000 | 13 481,04 | 24/09/2025 | ND | ND | 01/10/17 | - | - |
| | | FCP BNDE VALEURS | D | 1000 | 1 375,08 | 24/09/2025 | ND | ND | 02/09/16 | - | - |
| | | FCP CORIS ACTIONS | A | 5 000 | 9 635,81 | 22/08/2025 | ND | ND | 11/11/2014 | - | - |
| | | CORIS ASSET MANAGEMENT | CORIS BOURSE | FCP ASSURANCES | OCT | 5 000 | 5 793,89 | 22/08/2025 | ND | ND | 22/11/2019 |
| FCP CORIS PERFORMANCE | D | | | 5 000 | 9 170,21 | 22/08/2025 | ND | ND | 11/11/2014 | - | - |
| NSIA AM | UBA CI | NSIA FONDS DIVERSIFIE | D | 5 000 | 7 025,45 | 24/09/2025 | 7 039,42 | 25/09/2025 | 03/12/2018 | 40,79% | 0,20% |
| | | AUREORE OPPORTUNITES | A | 5 000 | 8 947,67 | 24/09/2025 | 8 948,05 | 25/09/2025 | 08/03/19 | 78,96% | 0,00% |
| | | AUREORE SECURITE | OMLT | 5 000 | 6 375,38 | 24/09/2025 | 6 379,48 | 25/09/2025 | 03/09/2021 | 27,59% | 0,06% |
| | | NSIA ASSURANCES OPTIMUM | D | 1 000 000 | 1 300 206,55 | 24/09/2025 | 1 300 454,02 | 25/09/2025 | 30/09/2021 | 30,05% | 0,02% |
| | | AUREORE MONETARIS | M | 5 000 | 5 766,53 | 24/09/2025 | 5 766,53 | 25/09/2025 | 24/04/2024 | 15,33% | 0,01% |
| | | TAWFIR HALAL | D | 5 000 | 5 742,80 | 24/09/2025 | 5 745,44 | 25/09/2025 | 17/07/2024 | 14,91% | 0,05% |
| | | AUREORE SECURITE II | OMLT | 5 000 | 5 808,53 | 24/09/2025 | 5 808,11 | 25/09/2025 | 17/10/2024 | 16,16% | 0,01% |
| | | AUREORE OBLIGATIONS SOUVERAINES | OMLT | 10 000 | 10 654,47 | 24/09/2025 | 10 658,73 | 25/09/2025 | 03/03/2025 | 6,59% | 0,04% |
| | | OBLIGATIONS PREMIUM | OMLT | 5 000 | 5 520,17 | 24/09/2025 | 5 520,39 | 25/09/2025 | 26/02/2025 | 10,41% | 0,00% |
| | | FCP-1 OPTI PLACEMENT | A | 5 000 | 30 270,64 | 24/09/2025 | 30 611,57 | 25/09/2025 | 01/02/2002 | 512,23% | 1,13% |
| OAM S.A | SGI TOGO | FCP-2 OPTI REVENU | OMLT | 5 000 | 9 464,09 | 24/09/2025 | 9 465,17 | 25/09/2025 | 01/02/2002 | 89,30% | 0,01% |
| | | FCP-3 OPTI CAPITAL | D | 5 000 | 24 351,41 | 24/09/2025 | 24 478,36 | 25/09/2025 | 24/01/2003 | 389,57% | 0,52% |
| SOGESPAR | SOGEBOURSE | FCP SOGEAVENIR | D | 500 | 2 236,00 | 14/08/2025 | ND | ND | 01/10/2002 | - | - |
| | | FCP SOGEDEFI | D | 4 888 | 5 261,00 | 14/08/2025 | ND | ND | 23/12/2014 | - | - |
| | | FCP SOGEDYNAMIQUE | A | 4 888 | 5 190,00 | 14/08/2025 | ND | ND | 23/12/2014 | - | - |
| | | FCP SOGELIQUID | M | 10 000 000 | 11 549 178,00 | 14/08/2025 | ND | ND | 16/06/2020 | - | - |
| | | FCP SOGEPRIVILLEGE | D | 4 888 | 5 432,00 | 14/08/2025 | ND | ND | 23/12/2014 | - | - |
| | | FCP SOGESECURITE | OMLT | 4 888 | 5 314,00 | 14/08/2025 | ND | ND | 23/12/2014 | - | - |
| | | FCP SOGEVALOR | A | 1 000 | 5 343,00 | 14/08/2025 | ND | ND | 04/06/2002 | - | - |
| | | FCP SOAGA EPARGNE ACTIVE | D | 10 000 | 14 191,18 | 23/09/2025 | ND | ND | 28/10/2016 | - | - |
| | | SICAV Abdou DIOUF | D | 10 000 000 | 17 005 260,77 | 23/09/2025 | ND | ND | 01/12/2003 | - | - |
| | | FCP BOAD CAPITAL RETRAITE | OMLT | 10 000 | 14 322,62 | 23/09/2025 | ND | ND | 08/07/2020 | - | - |
| | | FCP SOAGA EPARGNE OBLIGATIONS | OMLT | 5 000 | 6 440,98 | 23/09/2025 | ND | ND | 28/04/2021 | - | - |
| | | SOAGA-SA | SGI-BOA CAPITAL SECURITIES | FCP SOAGA EPARGNE ACTIONS | A | 5 000 | 11 468,14 | 23/09/2025 | ND | ND | 11/03/2020 |
| FCP SOAGA EPARGNE SERENITE | OMLT | | | 10 000 | 16 643,53 | 23/09/2025 | ND | ND | 28/10/2016 | - | - |
| FCP SOAGA EPARGNE QUIETUDE | OMLT | | | 5 000 | 6 227,18 | 23/09/2025 | ND | ND | 19/06/2023 | - | - |
| FCP SOAGA EPARGNE DYNAMIQUE | A | | | 5 000 | 7 291,62 | 23/09/2025 | ND | ND | 19/06/2023 | - | - |
| FCP SOAGA TRESORERIE | M | | | 10 000 | 10 234,40 | 23/09/2025 | ND | ND | 30/05/2025 | - | - |
| FCP GOORGOORLU | OCT | | | 1 000 | 959,49 | 12/06/2025 | ND | ND | 28/02/2025 | - | - |
| FCP SAPHIR DYNAMIQUE | D | | | 5 000 | 7 341,86 | 24/09/2025 | 7 344,50 | 25/09/2025 | 28/08/2017 | 46,89% | 0,04% |
| FCP SAPHIR QUIETUDE | OMLT | | | 5 000 | 6 538,38 | 24/09/2025 | 6 539,57 | 25/09/2025 | 28/08/2017 | 30,79% | 0,02% |
| WAFI CAPITAL S.A. | SGI AGI BENIN | SICAV WAFI CAPITAL | D | 10 000 | 10 288,06 | 24/09/2025 | ND | ND | 05/06/2020 | - | - |
| | | FCP NYESGUIL | D | 10 000 | 15 112,79 | 28/08/2025 | ND | ND | 01/07/2018 | - | - |
| HEBDOMADAIRES | | | | | | | | | | | |
| BNI GESTION | BNI FINANCES | FCP INITIATIVES SOLIDARITE | D | 5 000 | 6 075,00 | 21/03/2025 | 5 957,00 | 28/03/2025 | 22/05/2013 | 19,14% | -1,94% |
| | | FCPE SODEFOR | D | 2 500 | 8 209,00 | 21/03/2025 | 8 052,00 | 28/03/2025 | 18/12/2009 | 222,08% | -1,91% |
| PHOENIX AFRICA ASSET MANAGEMENT | Phoenix Capital Management | FCP PAM Actions | A | 10 000 | 20 678,20 | 31/07/2025 | 20 758,65 | 08/08/2025 | 13/12/2017 | 107,59% | 0,39% |
| | | FCP PAM Diversifié Equilibré | D | 10 000 | 18 389,83 | 31/07/2025 | 18 468,48 | 08/08/2025 | 13/12/2017 | 84,68% | 0,43% |
| | | FCP PAM Diversifié Obligation | D | 10 000 | 15 949,91 | 31/07/2025 | 16 012,89 | 08/08/2025 | 13/12/2017 | 60,13% | 0,39% |
| BOA ASSET MANAGEMENT | BOA CAPITAL SECURITIES | FCP Global Investors | D | 25 000 | 44 404,45 | 05/09/2025 | 45 042,47 | 12/09/2025 | Dec. 2012 | 80,17% | 1,44% |
| | | FCP Boa Obligations | OMLT | 10 000 | 13 174,62 | 05/09/2025 | 13 186,46 | 12/09/2025 | Mars. 2017 | 31,86% | 0,09% |
| | | FCP Boa Sécurité | OMLT | 100 000 | 117 467,73 | 02/09/2025 | 117 572,25 | 09/09/2025 | Mai. 2021 | 17,57% | 0,09% |
| | | FCP Boa Actions | A | 10 000 | 20 255,58 | 05/09/2025 | 20 512,28 | 12/09/2025 | Juil. 2017 | 105,12% | 1,27% |
| FCP Boa Rendement | OMLT | 25 000 000 | 38 695 430,20 | 05/09/2025 | 38 730 982,49 | 12/09/2025 | Dec. 2017 | 54,92% | 0,09% | | |
| BRIDGE ASSET MANAGEMENT | BRIDGE SECURITIES | FCP BRIDGE EQUILIBRE | D | 25 000 000 | 39 584 289,11 | 05/09/2025 | 40 106 807,45 | 12/09/2025 | 27/09/2017 | 60,43% | 1,32% |
| | | FCP BRIDGE DIVERSIFIE CROISSANCE | D | 5 000 | 8 240,12 | 05/09/2025 | 8 333,07 | 12/09/2025 | 13/03/2018 | 66,66% | 1,13% |
| | | FCP BRIDGE OBLIGATIONS | OMLT | 5 000 | 6 684,98 | 05/09/2025 | 6 693,34 | 12/09/2025 | 01/10/2019 | 33,87% | 0,12% |
| ENKO CAPITAL WEST AFRICA | EDC Investment Corporation | FCP ENKO CAPITAL GARANTI | D | 10 000 | 19 940,45 | 11/06/2025 | 19 940,45 | 12/06/2025 | 21/09/2020 | 99,40% | 0,00% |
| | | FCP PATRIMOINE | OMLT | 10 000 | 13 128,26 | 05/06/2025 | 13 128,26 | 12/06/2025 | 18/10/2020 | 31,28% | 0,00% |
| | | FCP ENKO CAPITAL OBLIGATIONS | OMLT | 10 000 | 12 265,35 | 11/06/2025 | 12 265,35 | 12/06/2025 | 16/03/2021 | 22,65% | 0,00% |
| NSIA AM | UBA CI | FCP ENKO CAPITAL LIQUIDITE | OMLT | 10 000 | 9 961,73 | 05/06/2025 | 9 961,73 | 12/06/2025 | 18/04/2024 | -0,38% | 0,00% |
| | | EVOLLUTIS | D | 5 000 | 6 083,53 | 12/09/2025 | 6 414,01 | 19/09/2025 | 16/12/2019 | 28,28% | 5,43% |
| BAOBAB ASSET MANAGEMENT | FGI | FCP BAM TRESOR | OCT | 10 000 | 11 339,16 | 18/09/2025 | 11 350,25 | 25/09/2025 | 21/12/2023 | 13,50% | 0,10% |
| | | FCP BAM WURUS | A | 10 000 | 14 738,60 | 12/09/2025 | 14 991,54 | 19/09/2025 | 12/04/2024 | 49,92% | 1,72% |
| IMPAXIS ASSET MANAGEMENT | CGF BOURSE | FCP SDE | D | 1 000 | 2 684,51 | 18/09/2025 | 2 699,10 | 45 925,00 | 25/09/2025 | 168,45% | 0,54% |
| | | FCPCP SONATEL | D | 1 000 | 10 471,27 | 12/09/2025 | 10 482,12 | 19/09/2025 | 19/02/2004 | 948,21% | 0,10% |
| | | FCPE FORCE PAD | D | 1 000 | 2 324,15 | 18/09/2025 | 2 332,44 | 25/09/2025 | 16/02/2014 | 133,24% | 0,36% |
| | | FCPE SINI GNEGIGUI | D | 1 000 | 2 009,78 | 17/09/2025 | 2 014,83 | 24/09/2025 | 25/02/2014 | 101,48% | 0,25% |
| | | FCP EXPAT | D | 1 000 | 1 250,09 | 18/09/2025 | 1 253,23 | 25/09/2025 | 20/03/2019 | 25,32% | 0,25% |
| | | FCP CAPITAL RETRAITE | D | 1 000 | 1 244,72 | 17/09/2025 | 1 244,72 | 24/09/2025 | 20/03/20 | | |