

BRVM COMPOSITE	342,14
Variation Jour	0,67 %
Variation annuelle	-1,04 %

BRVM 30	164,10
Variation Jour	0,76 %
Variation annuelle	-1,29 %

BRVM PRESTIGE	143,16
Variation Jour	1,24 %
Variation annuelle	-0,76 %

Evolution des indices

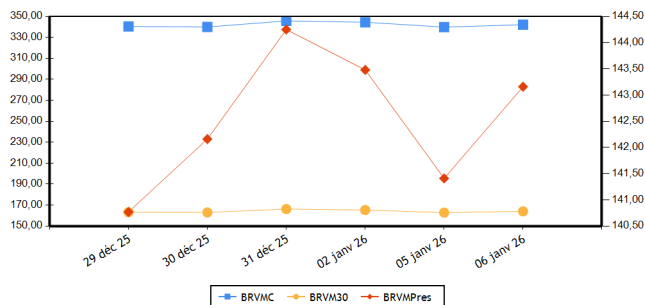

Volumes et valeurs transigés

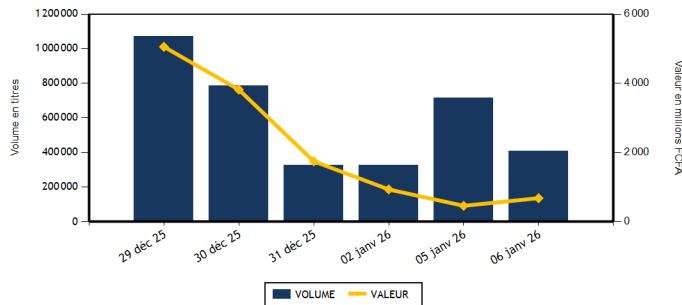

Actions	Niveau	Evol. Jour
Capitalisation boursière (FCFA) (Actions & Droits)	13 191 382 644 684	0,67 %
Volume échangé (Actions & Droits)	383 612	-46,49 %
Valeur transigée (FCFA) (Actions & Droits)	443 916 269	-3,32 %
Nombre de titres transigés	47	0,00 %
Nombre de titres en hausse	16	33,33 %
Nombre de titres en baisse	21	-25,00 %
Nombre de titres inchangés	10	42,86 %

PLUS FORTES HAUSSES

Titres	Cours	Evol. Jour	Evol. annuelle
EVIOSYS PACKAGING SIEM CI (SEMC)	865	7,45 %	23,57 %
SICOR CI (SICC)	3 555	7,40 %	7,73 %
VIVO ENERGY CI (SHEC)	1 480	4,96 %	2,42 %
SOGB CI (SOGC)	7 800	3,24 %	-1,27 %
TOTALENERGIES MARKETING SN (TTLS)	2 425	3,19 %	-3,00 %

INDICES PAR COMPARTIMENT

Base = 100 au 02 janvier 2023	Nombre de sociétés	Valeur	Evol. Jour	Evol. annuelle	Volume	Valeur	PER moyen
BRVM-PRESTIGE	12	143,16	1,24 %	-0,76 %	20 511	204 734 250	10,59
BRVM-PRINCIPAL (**)	35	215,23	-0,42 %	-1,11 %	363 101	239 182 019	13,18

(**) PER moyen calculé sans la valeur UNILEVER CI

INDICE TOTAL RETURN

Base = 100 au 02 janvier 2025	Nombre de sociétés	Valeur	Evol. Jour	Evol. annuelle	Volume	Valeur	PER moyen
BRVM - COMPOSITE TOTAL RETURN (**)	47	131,75	0,67 %	-1,04 %	383 612	443 916 269	11,57

(**) PER moyen calculé sans la valeur UNILEVER CI

INDICES SECTORIELS

Base = 100 au 02 janvier 2025	Nombre de sociétés	Valeur	Evol. Jour	Evol. annuelle	Volume	Valeur	PER moyen
BRVM - TELECOMMUNICATIONS	3	93,50	1,56 %	-1,48 %	5 958	99 089 090	9,63
BRVM - CONSOMMATION DISCRETIONNAIRE	7	158,97	-2,66 %	-8,12 %	20 973	33 705 605	56,48
BRVM - SERVICES FINANCIERS	16	145,69	0,68 %	-0,12 %	301 774	169 501 094	9,65
BRVM - CONSOMMATION DE BASE (**)	9	213,63	-0,95 %	-1,13 %	7 725	52 639 045	11,23
BRVM - INDUSTRIELS	6	130,52	-0,23 %	-1,37 %	36 781	56 589 755	8,88
BRVM - ENERGIE	4	111,10	1,97 %	0,17 %	6 142	19 020 875	13,86
BRVM - SERVICES PUBLICS	2	106,38	0,22 %	0,45 %	4 259	13 370 805	9,46

(**) PER moyen calculé sans la valeur UNILEVER CI

Indicateurs	BRVM COMPOSITE
PER moyen du marché (**)	11,57
Taux de rendement moyen du marché	7,90
Taux de rentabilité moyen du marché	9,46
Nombre de sociétés cotées	47
Nombre de lignes obligataires	180
Volume moyen annuel par séance	483 891,00
Valeur moyenne annuelle par séance	690 948 476,67

(**) PER moyen calculé sans la valeur UNILEVER CI

Obligations	Niveau	Evol. Jour
Capitalisation boursière (FCFA)	11 444 487 066 956	-0,04 %
Volume échangé	23 712	
Valeur transigée (FCFA)	237 048 095	
Nombre de titres transigés	7	
Nombre de titres en hausse	1	
Nombre de titres en baisse		
Nombre de titres inchangés	6	

PLUS FORTES BAISES

Titres	Cours	Evol. Jour	Evol. annuelle
FILTISAC CI (FTSC)	1 925	-7,45 %	-13,29 %
SOLIBRA CI (SLBC)	27 505	-4,50 %	-4,83 %
CFAO MOTORS CI (CFAC)	1 250	-4,21 %	-12,59 %
NEI-CEDA CI (NEIC)	1 000	-2,91 %	-16,67 %
UNIWAIX CI (UNXC)	1 380	-2,13 %	-1,43 %

Indicateurs	BRVM COMPOSITE
Ratio moyen de liquidité	13,96
Ratio moyen de satisfaction	10,24
Ratio moyen de tendance	73,37
Ratio moyen de couverture	136,29
Taux de rotation moyen du marché	0,03
Prime de risque du marché	2,89
Nombre de SGI participantes	33

Définitions

Volume moyen annuel par séance = Volume annuel échangé / nombre de séances
 Valeur moyenne annuelle par séance = Valeur annuelle échangée / nombre de séances
 Ratio moyen de liquidité = Moyenne des ratios de liquidité (Titres échangés / Volume des ordres de vente)
 Ratio moyen de satisfaction = Moyenne des ratios de satisfaction (Titres échangés / Volume des ordres d'achat)
 Ratio moyen de tendance = Moyenne des ratios de tendance (Volume des ordres d'achat / Volume des ordres de vente)
 Ratio moyen de couverture = Moyenne des ratios de couverture (Volume des ordres de vente / Volume des ordres d'achat)

Taux moyen de rotation = moyenne des taux de rotation des actions cotées (volume transigé/capital flottant)
 PER moyen du marché = moyenne des PER des actions cotées ayant un PER positif
 Taux de rendement moyen = moyenne des taux de rendement des actions cotées ayant distribué un dividende
 Taux de rentabilité moyen = moyenne des taux de rentabilité des actions cotées
 Prime de risque du marché = (1 / le PER moyen du marché) - le taux de référence actuel des emprunts d'Etat

BOURSE REGIONALE DES VALEURS MOBILIERES

Siège Social : Abidjan - Côte d'Ivoire, 18 av. Joseph Anoma
Adresse : 01 BP 3802 Abidjan 01
Tel : +225 20 31 55 50 / +225 20 32 66 85
Fax : +225 20 32 66 84
E-mail : brvm@brvm.org **Site web :** www.brvm.org

PAYS DE L'UEMOA



MARCHE DES ACTIONS

Code Sect. Act. (*)	Symbole	Titre	Cours Précédent	Cours du jour		Variation jour	Séance de cotation		Cours Référence	Variation de l'année précédente	Dernier dividende payé		Rdt. Net	PER
				Ouv.	Clôt.		Volume	Valeur			Montant net	Date		
COMPARTIMENT PRESTIGE			143,16	points		1,24 %								
CB	NTLC	NESTLE CI	10 945	10 945	10 900	-0,41 %	646	7 050 965	10 900	2,35 %	721,6	18-août-25	6,62 %	13,25
CB	PALC	PALM CI	7 990	7 995	7 950	-0,50 %	1 432	11 367 850	7 950	-1,85 %	451,45	10-sept.-25	5,68 %	7,75
CB	SPHC	SAPH CI	7 735	7 735	7 700	-0,45 %	823	6 324 285	7 700	-2,53 %	323,84	17-juil.-25	4,21 %	10,47
ENE	SMBC	SMB CI	9 400	9 400	9 500	1,06 %	726	6 868 605	9 500	0,00 %	616	15-sept.-25	6,48 %	8,51
ENE	TTLT	TOTALENERGIES MARKETING CI	2 350	2 400	2 350	0,00 %	3 223	7 568 165	2 350	0,64 %	195,67	3-sept.-25	8,33 %	15,78
ENE	TTLS	TOTALENERGIES MARKETING SN	2 350	2 495	2 425	3,19 %	1 422	3 462 010	2 425	-3,00 %	222,4	11-juil.-25	9,17 %	11,06
FIN	ECOC	ECOBANK COTE D'IVOIRE	15 795	16 000	16 200	2,56 %	1 101	17 687 585	16 200	1,25 %	707,52	30-mai-25	4,37 %	15,52
FIN	SGBC	SOCIETE GENERALE COTE D'IVOIRE	29 000	29 590	29 400	1,38 %	665	19 391 560	29 400	-1,66 %	1645,78	5-août-25	5,60 %	9,04
FIN	SIBC	SOCIETE IVOIRIENNE DE BANQUE	5 740	5 735	5 735	-0,09 %	4 515	25 924 135	5 735	-0,26 %	330	31-juil.-25	5,75 %	11,42
TEL	ONTBF	ONATEL BF	2 480	2 485	2 460	-0,81 %	1 582	3 904 715	2 460	-1,01 %	189,53	21-juil.-25	7,70 %	8,12
TEL	ORAC	ORANGE COTE D'IVOIRE	14 020	14 030	14 190	1,21 %	1 429	20 115 450	14 190	-0,42 %	660	4-juin-25	4,65 %	13,51
TEL	SNTS	SONATEL SN	24 995	25 000	25 500	2,02 %	2 947	75 068 925	25 500	-2,37 %	1655	22-mai-25	6,49 %	6,48
TOTAL							20 511	204 734 250						

COMPARTIMENT PRINCIPAL			215,23	points		-0,42 %								
CB	SCRC	SUCRIVOIRE	1 045	1 045	1 060	1,44 %	2 836	2 984 280	1 060	0,00 %	40,5	20-août-21	3,82 %	8,02
CB	SICC	SICOR CI	3 310	3 555	3 555	7,40 %	11	39 105	3 555	7,73 %	1919	25-sept.-00		110,83
CB	SLBC	SOLIBRA CI	28 800	28 800	27 505	-4,50 %	99	2 824 095	27 505	-4,83 %	1073,6	29-juil.-25	3,90 %	21,09
CB	SOGC	SOGB CI	7 555	7 700	7 800	3,24 %	1 239	9 420 800	7 800	-1,27 %	528	15-juil.-25	6,77 %	12,85
CB	STBC	SITAB CI	19 680	19 685	19 680	0,00 %	634	12 452 665	19 680	-0,51 %	2096	29-août-25	10,65 %	7,90
CB	UNLC	UNILEVER CI	35 000	35 000	35 000	0,00 %	5	175 000	35 000	2,26 %	1233	9-juil.-12		501,95
CD	ABJC	SERVAIR ABIDJAN CI	2 800	2 800	2 780	-0,71 %	2 348	6 513 655	2 780	-4,14 %	206,2	30-sept.-24	7,42 %	20,02
CD	BNBC	BERNABE CI	1 370	1 370	1 365	-0,36 %	449	609 360	1 365	-3,19 %	150	24-juil.-23	10,99 %	1 ^a 236,32
CD	CFAC	CFAO MOTORS CI	1 305	1 305	1 250	-4,21 %	9 269	11 479 635	1 250	-12,59 %	7,04	19-août-25	0,56 %	48,30
CD	LNBB	LOTIERIE NATIONALE DU BENIN	4 295	4 295	4 290	-0,12 %	441	1 829 005	4 290	-0,12 %	275,5	31-juil.-25	6,42 %	11,96
CD	NEIC	NEI-CEDA CI	1 030	1 010	1 000	-2,91 %	4 354	4 391 055	1 000	-16,67 %	81,78	25-juin-24	8,18 %	
CD	PRSC	TRACTAFRIC MOTORS CI	3 840	3 865	3 790	-1,30 %	1 305	4 986 515	3 790	-2,19 %	182,16	30-sept.-25	4,81 %	16,54
CD	UNXC	UNIWAX CI	1 410	1 390	1 380	-2,13 %	2 807	3 896 380	1 380	-1,43 %	60,75	29-juil.-22	4,40 %	
ENE	SHEC	VIVO ENERGY CI	1 410	1 450	1 480	4,96 %	771	1 122 095	1 480	2,42 %	75,29	22-oct.-25	5,09 %	17,42
FIN	BICB	BIIC BN	4 910	4 950	4 950	0,81 %	1 062	5 241 045	4 950	-0,50 %	254,6	15-sept.-25	5,14 %	9,42
FIN	BICC	BICI CI	19 250	19 295	19 290	0,21 %	158	3 013 535	19 290	-0,80 %	830,72	23-mai-25	4,31 %	12,26
FIN	BOAB	BANK OF AFRICA BN	5 845	5 895	5 900	0,94 %	1 162	6 867 400	5 900	0,85 %	468	3-juin-25	7,93 %	12,18
FIN	BOABF	BANK OF AFRICA BF	3 980	3 975	3 975	-0,13 %	1 287	5 115 555	3 975	6,00 %	428	22-avr.-25	10,77 %	7,80
FIN	BOAC	BANK OF AFRICA CI	7 120	7 100	7 105	-0,21 %	3 008	21 358 400	7 105	-1,04 %	469	20-mai-25	6,60 %	8,87
FIN	BOAM	BANK OF AFRICA ML	3 990	3 990	3 990	0,00 %	2 105	8 399 095	3 990	-0,25 %	237,15	3-juin-25	5,94 %	12,00
FIN	BOAN	BANK OF AFRICA NG	2 590	2 550	2 575	-0,58 %	1 932	4 912 530	2 575	-1,34 %	209,25	3-juin-25	8,13 %	10,71
FIN	BOAS	BANK OF AFRICA SENEGAL	5 230	5 240	5 230	0,00 %	2 121	11 097 875	5 230	-0,19 %	350	2-juin-25	6,69 %	9,42
FIN	CBIBF	CORIS BANK INTERNATIONAL	10 860	10 860	10 860	0,00 %	609	6 611 620	10 860	0,74 %	555	7-juil.-25	5,11 %	7,25
FIN	ETIT	ECOBANK TRANS. INCORP. TG	22	22	22	0,00 %	273 645	5 974 299	22	-4,35 %	,6	8-juin-23	2,75 %	1,33
FIN	NSBC	NSIA BANQUE COTE D'IVOIRE	11 400	11 400	11 400	0,00 %	576	6 525 540	11 400	-0,39 %	668,15	9-juil.-25	5,86 %	7,40

FIN	ORGT	ORAGROUP TOGO	2 635	2 650	2 600	-1,33 %	6 489	17 118 575	2 600	8,33 %	59,52	17-juil.-20	2,29 %
FIN	SAFC	SAFCA CI	3 200	3 175	3 200	0,00 %	1 339	4 262 345	3 200	-3,18 %	23,04	29-juil.-11	
IND	CABC	SICABLE CI	2 360	2 350	2 355	-0,21 %	279	656 580	2 355	-0,21 %	112,72	2-juin.-25	4,79 % 11,38
IND	FTSC	FILTISAC CI	2 080	1 925	1 925	-7,45 %	16 020	30 989 360	1 925	-13,29 %	1726,56	30-sept.-25	89,69 % 1,46
IND	SDSC	AFRICA GLOBAL LOGISTICS CI	1 455	1 455	1 465	0,69 %	2 683	3 915 595	1 465	-3,30 %	92	29-août.-25	6,28 % 3,79
IND	SEMC	EVIOSYS PACKAGING SIEM CI	805	865	865	7,45 %	10 100	8 736 500	865	23,57 %	14	28-déc.-21	1,62 % 21,53
IND	SIVC	ERIUM CI (Ex AIR LIQUIDE CI)	1 715	1 700	1 695	-1,17 %	6 255	10 448 070	1 695	7,28 %	63	29-sept.-17	39,27
IND	STAC	SETAO CI	1 280	1 280	1 275	-0,39 %	1 444	1 843 650	1 275	-3,77 %	66,15	18-juil.-22	5,19 %
SPU	CIEC	CIE CI	2 375	2 320	2 375	0,00 %	3 279	7 713 960	2 375	0,64 %	158,4	31-juil.-25	6,67 % 13,17
SPU	SDCC	SODE CI	5 755	5 755	5 800	0,78 %	980	5 656 845	5 800	0,00 %	352	30-sept.-25	6,07 % 13,19
TOTAL							363 101	239 182 019					

TOTAL	
TOTAL - MARCHÉ DES ACTIONS	383 612 443 916 269
Secteurs d'activités (*) : TEL : BRVM-TELECOMMUNICATIONS ; FIN : BRVM - SERVICES FINANCIERS ; CD : BRVM - CONSOMMATION DISCRETIONNAIRE ; CB : BRVM - CONSOMMATION DE BASE ; IND : BRVM - INDUSTRIELS ; ENE : BRVM - ENERGIE ; SPU : BRVM - SERVICES PUBLI	

MARCHÉ DES DROITS

Symbole	Titre	Cours Précédent	Cours du jour		Variation jour	Séance de cotation		Cours Référence	Variation depuis l'origine	Parité	Période de négociation	
			Ouv.	Clôt.		Volume	Valeur				Début	fin
TOTAL												
TOTAL - MARCHÉ DES DROITS												
Légende: (d) Ex-dividende (V) Variation par rapport au cours de référence Cours du jour: Ouv.: Ouverture Clôt.: Clôture Moy.: Moyen Mentions : NC: Non Coté Ex-c: Ex-coupon Ex-d: Ex-droit SP: Suspendu Val-T: Valeur Théorique PER = Cours / BNPA selon les données disponibles Rdt. Net: Rendement net (DNPA / Cours) Comp.: 1 - Premier Compartiment 2 - Second Compartiment 3 - Compartiment de croissance Ratio de liquidité = Titres échangés / Volume des ordres de vente : Progression de l'indice sectoriel : Stabilité de l'indice sectoriel : Recul de l'indice sectoriel												

MARCHE DES OBLIGATIONS
1. OBLIGATIONS CLASSIQUES

Symbole	Titre	Valeur nominale	Cours Précédent	Cours du jour	Cours Référence	Séance de cotation	Coupon couru	Coupon d'intérêt	Période	Montant net	Eché.	Type Amort
						Volume	Valeur					
OBLIGATIONS SOUVERAINES												
EOM.010	ETAT DU MALI 6,20 % 2022-2029	10 000	10 000	NC	10 000		47,56	A		620,00	9-déc.-26	ACD
EOM.011	ETAT DU MALI 6,40 % 2023-2030	10 000	10 000	10 000	10 000	20 000	199 997 100	A		126,60	7-avr.-26	ACD
EOM.012	ETAT DU MALI 6,50 % 2023-2030	10 000	10 000	10 000	10 000	50	499 995	A		650,00	28-juil.-26	ACD
EOM.013	ETAT DU MALI 6,50 % 2024-2034	10 000	10 000	NC	10 000		491,51	A		650,00	5-avr.-26	ACD
EOM.014	ETAT DU MALI 3,00 % 2024-2031	10 000	10 000	NC	10 000		129,86	A		300,00	1-août-26	ACD
EOM.015	ETAT DU MALI 6,55 % 2024-2031	10 000	10 000	NC	10 000		132,79	A		655,00	24-oct.-26	ACD
EOM.016	ETAT DU MALI 6,35 % 2024-2029	10 000	10 000	NC	10 000		128,74	A		635,00	24-oct.-26	ACD
EOM.017	ETAT DU MALI 6,55% 2025-2032	10 000	10 000	NC	10 000		509,64	A		655,00	28-mars-26	ACD
EOM.018	ETAT DU MALI 6,35% 2025-2030	10 000	10 000	NC	10 000		494,08	A		635,00	28-mars-26	ACD
EOM.019	ETAT DU MALI 6,55% 2025-2032	10 000	10 000	NC	10 000		258,41	A		655,00	15-août-26	ACD
EOM.020	ETAT DU MALI 6,35% 2025-2030	10 000	10 000	NC	10 000		250,52	A		635,00	15-août-26	ACD
EOM.04	ETAT DU MALI 6,50% 2019-2027	4 000	4 000	NC	4 000		126,79	A		260,00	12-juil.-26	AC
EOM.05	ETAT DU MALI 6,50% 2020-2028	6 000	6 000	NC	6 000		304,52	A		390,00	27-mars-26	ACD
EOM.06	ETAT DU MALI 6,50% 2020-2027	4 000	4 000	NC	4 000		25,71	A		260,00	30-nov.-26	AC
EOM.07	ETAT DU MALI 6,50% 2021-2031	7 500	7 500	NC	7 500		353,94	A		487,50	16-avr.-26	AC
EOM.08	ETAT DU MALI 6,20 % 2022-2032	10 000	10 000	NC	10 000		205,53	A		620,00	7-sept.-26	ACD
EOM.09	ETAT DU MALI 6,30% 2022-2032	10 000	9 800	NC	9 800		48,33	A		630,00	9-déc.-26	ACD
EOS.010	ETAT DU SENEGAL 6,15 % 2023-2030	10 000	10 000	NC	10 000		168,19	S		307,50	29-mars-26	ACD
EOS.011	ETAT DU SENEGAL 6,35 % 2023-2033	10 000	10 000	NC	10 000		173,66	S		317,50	29-mars-26	ACD
EOS.012	ETAT DU SENEGAL 6,15 % 2023-2028	10 000	10 000	NC	10 000		242,32	S		307,50	14-févr.-26	ACD
EOS.013	ETAT DU SENEGAL 6,30 % 2023-2030	10 000	10 000	NC	10 000		248,23	S		315,00	14-févr.-26	ACD
EOS.014	ETAT DU SENEGAL 6,50 % 2023-2033	10 000	10 000	NC	10 000		256,11	S		325,00	14-févr.-26	ACD
EOS.015	ETAT DU SENEGAL 6,25 % 2024-2029	10 000	10 000	NC	10 000		254,76	S		312,50	9-févr.-26	ACD
EOS.016	ETAT DU SENEGAL 6,45 % 2024-2031	10 000	10 000	NC	10 000		262,91	S		322,50	9-févr.-26	ACD
EOS.017	ETAT DU SENEGAL 6,65 % 2024-2034	10 000	10 000	10 000	10 000	2 800	28 000 000	S		332,50	9-févr.-26	ACD
EOS.018	ETAT DU SENEGAL 6,40 % 2025-20	10 000	10 000	NC	10 000		144,18	S		320,00	16-avr.-26	IF
EOS.019	ETAT DU SENEGAL 6,60 % 2025-2030	10 000	10 000	NC	10 000		148,68	S		330,00	16-avr.-26	ACD
EOS.020	ETAT DU SENEGAL 6,75 % 2025-20	10 000	9 700	NC	9 700		152,06	S		337,50	16-avr.-26	ACD
EOS.021	ETAT DU SENEGAL 6,95 % 2025-20	10 000	10 700	NC	10 700		156,57	S		347,50	16-avr.-26	ACD
EOS.022	ETAT DU SENEGAL 6,40% 2025-202	10 000	10 000	NC	10 000		142,03	S		319,12	17-avr.-26	IF
EOS.023	ETAT DU SENEGAL 6,60% 2025-203	10 000	10 000	NC	10 000		146,47	S		329,10	17-avr.-26	ACD
EOS.024	ETAT DU SENEGAL 6,75% 2025-2032	10 000	10 000	NC	10 000		149,80	S		336,58	17-avr.-26	ACD
EOS.025	ETAT DU SENEGAL 6,95% 2025-2035	10 000	10 000	NC	10 000		154,23	S		346,55	17-avr.-26	ACD
EOS.026	ETAT DU SENEGAL 6,40% 2025-2028	10 000	10 000	NC	10 000		311,30	S		320,00	11-janv.-26	IF
EOS.027	ETAT DU SENEGAL 6,60% 2025-2030	10 000	10 000	NC	10 000		321,03	S		330,00	11-janv.-26	ACD
EOS.028	ETAT DU SENEGAL 6,75% 2025-2032	10 000	10 000	NC	10 000		328,33	S		337,50	11-janv.-26	ACD
EOS.029	ETAT DU SENEGAL 6,95% 2025-2035	10 000	10 000	NC	10 000		338,06	S		347,50	11-janv.-26	ACD
EOS.08	ETAT DU SENEGAL 5,95% 2022-2034	10 000	10 000	NC	10 000		633,59	A		620,00	29-déc.-25	ACD
EOS.09	ETAT DU SENEGAL 6,00 % 2023-20	10 000	10 535	NC	10 535		164,09	S		300,00	29-mars-26	ACD
TPBF.010	TPBF 6,50% 2020 - 2028	4 167	4 167	NC	4 166.69		80,80	S		135,42	20-mars-26	ACD
TPBF.011	TPBF 6,50 % 2020-2028	5 002	5 002	NC	5 002		186,55	S		189,64	9-janv.-26	ACD
TPBF.012	TPBF 6,50% 2021-2031	10 000	9 990	NC	9 990		184,94	S		325,00	25-mars-26	ACD
TPBF.013	TPBF 6,50 % 2021 - 2031 (*)	10 000	9 998	NC	9 998		325,00	S		325,00	6-janv.-26	ACD
TPBF.014	TPBF 6,30% 2022-2034	10 000	9 699	NC	9 699		221,02	S		315,00	1-mars-26	ACD
TPBF.015	ETAT DU BURKINA 6,30 % 2022-2	10 000	10 000	NC	10 000		90,50	S		315,00	15-mai-26	ACD
TPBF.016	ETAT DU BURKINA 6% 2023-2028	10 000	10 000	NC	10 000		293,48	S		300,00	10-janv.-26	ACD
TPBF.017	TPBF 6,30 % 2023-2030	10 000	10 000	NC	10 000		148,85	S		315,00	12-avr.-26	ACD
TPBF.018	TPBF 6,50% 2023-2033	10 000	9 940	NC	9 940		153,57	S		325,00	12-avr.-26	ACD
TPBF.019	ETAT DU BURKINA 6,30% 2024-2029	10 000	10 000	10 000	10 000	825	8 250 000	S		315,00	6-mai-26	ACD
TPBF.020	ETAT DU BURKINA 6,55% 2024-2031	10 000	10 000	NC	10 000		110,37	S		327,50	6-mai-26	ACD

TPBF.O21	ETAT DU BURKINA 6,50% 2024-2029	10 000	9 999	NC	9 999	70,03	S	325,00	28-mai-26	ACD
TPBF.O22	ETAT DU BURKINA 6,80% 2024-2032	10 000	10 000	NC	10 000	73,26	S	340,00	28-mai-26	ACD
TPBF.O4	TPBF 6,50% 2017-2027	10 000	10 750	NC	10 750	142,74	S	327,67	31-juil.-26	ACD
TPBF.O8	TPBF 6,50% 2019-2027	10 000	9 700	NC	9 700	108,62	S	322,30	6-mai-26	ACD
TPBF.O9	TPBF 6,50% 2019 - 2027	10 000	11 500	NC	11 500	160,71	S	325,00	8-avr.-26	ACD
TPBJ.O3	TPBJ 6,50% 2020-2028	10 000	10 000	NC	10 000	238,63	A	650,00	25-août-26	AC
TPBJ.O4	TPBJ 5,50 % 2022-2037	10 000	10 000	NC	10 000	468,63	A	550,00	1-mars-26	AC
TPBJ.O5	TPBJ 5,85 % 2022-2042	10 000	10 000	NC	10 000	498,45	A	585,00	1-mars-26	ACD
TPBJ.O6	TPBJ 5,75% 2022-2037	10 000	10 200	NC	10 200	255,21	A	575,00	28-juil.-26	ACD
TPBJ.O7	TPBJ 5,70% 2023-2030	10 000	10 000	NC	10 000	466,93	A	570,00	13-mars-26	AC
TPBJ.O8	TPBJ 6,20% 2023-2038	10 000	10 000	NC	10 000	507,89	A	620,00	13-mars-26	AC
TPCI.O21	TPCI 6% 2016-2028	10 000	10 000	NC	10 000	448,77	A	600,00	8-avr.-26	ACD
TPCI.O22	TPCI 5,90% 2016 - 2026	10 000	10 000	NC	10 000	331,37	A	590,00	15-juin-26	ACD
TPCI.O23	TPCI 5,90% 2016-2026	10 000	10 000	NC	10 000	80,82	A	590,00	17-nov.-26	ACD
TPCI.O24	TPCI 6,25% 2017-2029	10 000	9 700	NC	9 700	118,81	S	442,50	30-sept.-26	ACD
TPCI.O27	TPCI 6% 2017-2025	10 000		NC		313,11	S	300,00	29-déc.-25	ACD
TPCI.O28	TPCI 6% 2018 - 2026	10 000	9 200	NC	9 200	259,73	A	600,00	1-août-26	ACD
TPCI.O29	TPCI 6% 2018-2026	10 000	10 000	NC	10 000	260,44	A	600,00	19-avr.-26	ACD
TPCI.O31	TPCI 5,75% 2019 - 2026	10 000	10 230	NC	10 230	315,07	A	575,00	20-juin-26	ACD
TPCI.O32	TPCI 2,23% 2019-2026	10 000		NC		122,19	A	223,00	20-juin-26	ACD
TPCI.O33	TPCI 5,75% 2019-2026	2 000	2 080	NC	2 080	92,42	A	115,52	20-mars-26	ACD
TPCI.O34	TPCI 6% 2019-2029	5 000	4 900	NC	4 900	240,00	A	300,00	20-mars-26	ACD
TPCI.O35	TPCI 5,75% 2019 -2026	10 000	10 000	NC	10 000	281,99	A	575,00	11-juil.-26	ACD
TPCI.O36	TPCI 5,75% 2019- 2026	10 000	10 000	NC	10 000	217,40	A	575,00	21-août-26	ACD
TPCI.O37	TPCI 5,80% 2019-2026	2 000	2 050	NC	2 050	10,49	A	116,00	4-déc.-26	ACD
TPCI.O38	TPCI 5,75% 2019-2026	2 000	2 000	NC	1 999.80	10,40	A	115,00	4-déc.-26	ACD
TPCI.O39	TPCI 5,75% 2019 - 2026	2 000	2 000	NC	2 000	25,52	A	115,00	17-oct.-26	ACD
TPCI.O40	TPCI 5,75% 2019-2026	4 000	4 000	NC	4 000	227,48	A	230,00	10-janv.-26	ACD
TPCI.O41	TPCI 5,80% 2020-2027	10 000	10 000	NC	10 000	495,78	A	580,00	28-févr.-26	ACD
TPCI.O42	TPCI 5,90% 2020-2030	10 000	10 000	NC	10 000	504,33	A	590,00	28-févr.-26	ACD
TPCI.O43	TPCI 5,90% 2020 - 2030	10 000	10 000	NC	10 000	417,04	A	590,00	23-avr.-26	ACD
TPCI.O44	TPCI 5,80% 2020 - 2027	10 000	9 800	NC	9 800	409,97	A	580,00	23-avr.-26	ACD
TPCI.O45	TPCI 5,80% 2020 -2027	4 000	4 000	NC	4 000	129,67	A	232,00	16-juin-26	ACD
TPCI.O46	TPCI 5,90% 2020 - 2030	6 250	6 375	NC	6 375	206,10	A	368,75	16-juin-26	ACD
TPCI.O47	TPCI 5,80% 2020 - 2027	4 000	4 100	NC	4 100	129,67	A	232,00	16-juin-26	ACD
TPCI.O48	TPCI 5,80% 2020- 2027	4 000	4 039	NC	4 039.20	102,33	A	232,00	29-juil.-26	ACD
TPCI.O49	TPCI 5,90% 2020- 2030	6 250	6 303	NC	6 303.13	162,65	A	368,75	29-juil.-26	ACD
TPCI.O50	TPCI 5,90% 2020-2030	6 250	6 250	NC	6 250	132,35	A	368,75	28-août-26	ACD
TPCI.O51	TPCI 5,80 % 2020-2027	4 000	4 000	NC	4 000	61,02	A	232,00	2-oct.-26	ACD
TPCI.O52	TPCI 5,90 % 2020 -2030	6 250	6 250	NC	6 250	96,99	A	368,75	2-oct.-26	ACD
TPCI.O53	TPCI 5,80% 2020-2027	4 000	4 240	NC	4 240	44,49	A	232,00	28-oct.-26	ACD
TPCI.O54	TPCI 5,90% 2020-2030	6 250	6 250	NC	6 250	70,72	A	368,75	28-oct.-26	ACD
TPCI.O55	TPCI 5,80% 2020 -2027	4 000	4 000	NC	4 000	7,63	A	232,00	25-déc.-26	ACD
TPCI.O56	TPCI 5,90% 2020- 2030	6 250	7 188	NC	7 187.50	12,12	A	368,75	25-déc.-26	ACD
TPCI.O57	TPCI 5,80% 2020-2027	4 000	3 880	NC	3 880	29,87	A	232,00	20-nov.-26	ACD
TPCI.O58	TPCI 5,80% 2021-2028	6 000	6 000	NC	6 000	288,89	A	348,00	9-mars-26	ACD
TPCI.O59	TPCI 5,90% 2021-2031	7 500	7 763	NC	7 762.50	367,34	A	442,50	9-mars-26	ACD
TPCI.O60	TPCI 5,80% 2021-2028	10 000	10 000	NC	10 000	378,19	A	580,00	13-mai-26	ACD
TPCI.O61	TPCI 5,90% 2021-2031	10 000	10 000	NC	10 000	384,71	A	590,00	13-mai-26	ACD
TPCI.O62	TPCI 5,80 % 2021 -2028	6 000	6 000	NC	6 000	181,15	A	348,00	30-juin-26	ACD
TPCI.O63	TPCI 5,90% 2021 - 2031	7 500	7 500	NC	7 500	230,34	A	442,50	30-juin-26	ACD
TPCI.O64	TPCI 5,80 % 2021 - 2028	6 000	5 969	NC	5 968.80	136,34	A	348,00	16-août-26	ACD
TPCI.O65	TPCI 5,90 % 2021-2031	7 500	8 025	NC	8 025	118,81	A	442,50	30-sept.-26	ACD
TPCI.O66	TPCI 5,90% 2021-2031	7 500	7 300	NC	7 299.75	75,16	A	442,50	5-nov.-26	ACD
TPCI.O67	TPCI 5,90 % 2021-2036	10 000	10 000	NC	10 000	33,95	A	590,00	16-déc.-26	ACD
TPCI.O68	TPCI 5,90 % 2022-2037	10 000	10 000	NC	10 000	547,97	A	590,00	1-févr.-26	ACD
TPCI.O69	TPCI 5,75 % 2022-2037	10 000	9 999	NC	9 999	456,85	A	575,00	22-mars-26	ACD
TPCI.O70	TPCI 5,75 % 2022-2037	10 000	10 000	NC	10 000	396,99	A	575,00	29-avr.-26	ACD
TPCI.O71	TPCI 5,65% 2022-2032	10 000	10 000	NC	10 000	317,33	A	565,00	15-juin-26	ACD
TPCI.O72	TPCI 5,65% 2022-2029	8 000	7 920	NC	7 920	199,38	A	452,00	29-juil.-26	ACD
TPCI.O73	TPCI 5,75% 2022-2032	8 750	8 750	NC	8 750	221,93	A	503,13	29-juil.-26	ACD
TPCI.O74	TPCI 5,85% 2022-2042	8 947	8 947	NC	8 947.37	230,88	A	523,42	29-juil.-26	ACD
TPCI.O75	TPCI 5,65% 2022-2029	10 000	10 700	NC	10 700	140,86	A	565,00	7-oct.-26	ACD
TPCI.O76	TPCI 5,75% 2022-2032	10 000	10 500	NC	10 500	143,36	A	575,00	7-oct.-26	ACD
TPCI.O77	TPCI (TAUX DE BASE + SPREAD) % 2022-2029	10 000	10 000	NC	10 000	103,33	T	169,75	11-févr.-26	ACD

TPCI.078	TPCI 5,65% 2022-2029	10 000	10 000	NC	10 000			37,15	A	565,00	13-déc.-26	ACD
TPCI.079	TPCI 5,75% 2023-2030	10 000	10 750	NC	10 750			491,51	A	575,00	28-févr.-26	ACD
TPCI.080	TPCI 6% 2023-2030	10 000	9 600	9 600	9 600	15	144 000	384,66	A	600,00	17-mai-26	ACD
TPCI.081	TPCI 5,90% 2023-2028	10 000	10 500	NC	10 500			257,01	A	590,00	31-juil.-26	ACD
TPCI.082	TPCI 6,00% 2023-2030	10 000	10 000	NC	10 000			261,37	A	600,00	31-juil.-26	ACD
TPCI.083	TPCI 5,90 % 2023-2028	10 000	10 000	NC	10 000			139,01	A	590,00	12-oct.-26	ACD
TPCI.084	TPCI 6,00 % 2023-2030	10 000	10 000	NC	10 000			141,37	A	600,00	12-oct.-26	ACD
TPCI.085	TPCI 5,90 % 2023 - 2028	10 000	10 000	NC	10 000			37,18	A	590,00	14-déc.-26	ACD
TPCI.086	TPCI 6,00 % 2023 - 2030	10 000	9 999	NC	9 999			37,81	A	600,00	14-déc.-26	ACD
TPCI.087	TPCI 5,90% 2024-2029	10 000	9 715	NC	9 715			463,92	A	590,00	25-mars-26	ACD
TPCI.088	TPCI 6,00% 2024-2031	10 000	10 750	NC	10 750			471,78	A	600,00	25-mars-26	ACD
TPCI.089	TPCI 5,90% 2024-2029	10 000	12 100	NC	12 100			276,41	A	590,00	19-juil.-26	ACD
TPCI.090	TPCI 6,00% 2024-2031	10 000	10 000	NC	10 000			281,10	A	600,00	19-juil.-26	ACD
TPCI.091	TPCI 5,90% 2024-2029	10 000	10 000	NC	10 000			214,99	A	590,00	26-août-26	ACD
TPCI.092	TPCI 6,00% 2024-2031	10 000	10 000	NC	10 000			218,63	A	600,00	26-août-26	ACD
TPCI.093	TPCI 5,90% 2024-2029	10 000	9 700	NC	9 700			77,59	A	590,00	19-nov.-26	ACD
TPCI.094	TPCI 6,00% 2024-2031	10 000	10 000	NC	10 000			78,90	A	600,00	19-nov.-26	ACD
TPCI.095	TPCI 5,90% 2025-2030	10 000	10 000	NC	10 000			494,63	A	590,00	6-mars-26	ACD
TPCI.096	TPCI 6,00% 2025-2032	10 000	9 600	NC	9 600			503,01	A	600,00	6-mars-26	ACD
TPNE.01	TRESOR PUBLIC DU NIGER 6,50% 2019-2026	10 000	9 795	NC	9 795			505,75	A	650,00	28-mars-26	ACD
TPNE.010	TRESOR PUBLIC DU NIGER 6,60 % 2025-2030	10 000	9 800	10 000	10 000	1	10 000	576,82	A	660,00	21-févr.-26	ACD
TPNE.02	TRESOR PUBLIC DU NIGER 6,50% 2019 - 2026	10 000	9 160	NC	9 160			281,37	A	650,00	1-août-26	ACD
TPNE.03	TRESOR PUBLIC DU NIGER 6,5% 2020-2027	4 000	4 000	NC	4 000			113,26	A	260,00	31-juil.-26	ACD
TPNE.04	TRESOR PUBLIC DU NIGER 6,30% 2	7 500	7 500	NC	7 500			174,76	A	472,50	24-août-26	ACD
TPNE.05	TPNE 6,15 % 2022-2034	10 000	10 000	NC	10 000			365,63	A	615,00	3-juin-26	ACD
TPNE.06	TRESOR PUBLIC DU NIGER 6,15% 2022 - 2034	9 000	9 000	NC	9 000			34,88	A	553,50	14-déc.-26	ACD
TPNE.07	TRESOR PUBLIC DU NIGER 6,25 % 2023-2028	7 500	7 500	NC	7 500			253,00	A	468,75	23-juin-26	ACD
TPNE.08	TRESOR PUBLIC DU NIGER 6,60% (*) 2025-2030	10 000	9 500	NC	9 500			658,19	A	660,00	7-janv.-26	ACD
TPNE.09	TRESOR PUBLIC DU NIGER 6,90% (*) 2025-2032	10 000		NC				688,11	A	690,00	7-janv.-26	ACD
TPTG.02	TPTG 6% 2022-2037	10 000	10 000	NC	10 000			83,84	A	600,00	16-nov.-26	ACD
TPTG.03	TPTG 6,45% 2025-2030	10 000	9 725	NC	9 725			540,74	A	645,00	6-mars-26	ACD
TPTG.04	TPTG 6,60% 2025-2032	10 000	10 000	NC	10 000			553,32	A	660,00	6-mars-26	ACD
TOTAL								23 691		236 901 095		

OBLIGATIONS D'INSTITUTIONS FINANCIÈRES RÉGIONALES ET INTERNATIONALES

BIDC.04	BIDC-EBID 6.10% 2017-2027	2 500	2 500	NC	2 500			85,23	A	152,50	16-juin-26	ACD
BIDC.05	BIDC-EBID 6,40% 2019-2026	10 000	10 750	NC	10 750			156,05	S	320,00	12-juil.-26	ACD
BIDC.06	BIDC-EBID 6,50 % 2021-2028	5 000	5 370	NC	5 370			43,63	S	161,16	18-mai-26	ACD
BIDC.07	BIDC-EBID 5,90% 2022-2029	7 000	7 000	7 000	7 000	21	147 000	31,68	S	205,93	9-juin-26	ACD
CRRH.010	CRRH-UEMOA 6,10% 2022-2037	10 000	10 000	NC	10 000			258,59	S	305,00	3-févr.-26	AC
CRRH.06	CRRH-UEMOA 5.85% 2016-2026	10 000	10 000	NC	10 000			4,85	S	292,50	3-juil.-26	ACD
CRRH.07	CRRH-UEMOA 5.95% 2017-2029	3 333	3 333	NC	3 333			27,39	S	99,17	17-mai-26	AC
CRRH.08	CRRH-UEMOA 5.95% 2018-2030	4 167	4 000	NC	4 000			10,90	S	123,96	21-juin-26	AC
CRRH.09	CRRH-UEMOA 6.05% 2018-2033	5 333	5 333	NC	5 333			14,18	S	161,33	21-juin-26	AC
TOTAL								21		147 000		

OBLIGATIONS D'ENTREPRISES

FDINBF.01	FIDELIS FINANCE CAP25 7,00% 2023-2028	7 500	7 500	NC	7 500			63,55	S	244,72	20-mai-26	ACD
FDINBF.02	FIDELIS FINANCE PME ELAN CROISSANCE UMOA 7% 2025-2030	10 000	10 000	NC	10 000			295,35	S	352,88	5-févr.-26	ACD
NRMC.01	NOURMONY HOLDING 7,25% 2024-2029	10 000	10 000	NC	10 000			258,89	S	358,17	26-févr.-26	ACD
ORGT.02	ORAGROUP SA 7,15% 2021-2028	6 000	7 200	NC	7 200			84,86	S	214,50	26-avr.-26	ACD
PADS.03	PAD 6,60% 2020-2027	4 000	4 000	NC	4 000			57,30	S	132,00	19-avr.-26	ACD
PTRC.01	PETRO IVOIRE 6,80% 2022-2029	10 000	12 000	NC	12 000			40,28	S	333,20	15-juin-26	ACD
SNTS.02	SONATEL 6,50% 2020-2027	4 000	3 960	NC	3 960			116,51	S	123,20	16-janv.-26	ACD
TOTAL												

TOTAL - OBLIGATIONS CLASSIQUES
23 712 237 048 095

2. OBLIGATIONS VERTES, SOCIALEMENT RESPONSABLES ET DURABLES (GSS)

Symbole	Titre	Valeur nominale	Cours Précédent	Cours du jour	Cours Référence	Séance de cotation Volume Valeur	Coupon couru	Coupon d'intérêt Période Montant net Eché.	Type Amort
OBLIGATIONS GSS SOUVERAINES									
TOTAL									
OBLIGATIONS GSS D'INSTITUTIONS FINANCIÈRES RÉGIONALES ET INTERNATIONALES									
BIDC.O8	BIDC-EBID GSS BOND 6,50% 2024-2031	10 000	9 900	NC	9 900		286,36	S 327,27 29-janv.-26	ACD
CRRH.O11	SOCIAL BOND CRRH-UEMOA 6,00% 2025-2040	10 000	10 000	NC	10 000		54,25	S 299,18 4-juin-26	ACD
TOTAL									
OBLIGATIONS GSS D'ENTREPRISES									
BABS.O1	GSS BAOBAB 6,80% 2024-2029	10 000	10 000	NC	10 000		129,59	S 318,72 24-avr.-26	ACD
ECOC.O1	GENDER BOND ECOBANK CI 6,50% 2024-2029	10 000	10 000	NC	10 000		523,56	A 637,00 12-mars-26	ACD
TOTAL									
TOTAL - OBLIGATIONS VERTES, SOCIALEMENT RESPONSABLES ET DURABLES									

3. FONDS COMMUNS DE TITRISATION DE CREANCES (FCTC)

Symbole	Titre	Valeur nominale	Cours Précédent	Cours du jour	Cours Référence	Séance de cotation Volume Valeur	Coupon couru	Coupon d'intérêt Période Montant net Eché.	Type Amort
FCTC D'ÉTAT ET D'INSTITUTIONS À PARTICIPATION MAJORITAIRE PUBLIQUE									
TOTAL									
FCTC D'INSTITUTIONS FINANCIÈRES RÉGIONALES ET INTERNATIONALES									
FBOAD.O1	FCTC BOAD DOLI-P 6,10% 2023-2030	5 500	5 500	NC	5 500		97,58	S 163,53 20-mars-26	AC
FBOAD.O2	FCTC BOAD DOLI-P 9,50% 2024-2029	7 000	7 000	NC	7 000		85,63	S 329,77 20-mai-26	AC
TOTAL									
FCTC D'ENTREPRISES									
FCAS.O1	FCTC CROISSANCE ATLANTIQUE 6,20% 2024-2029	7 316	7 316	NC	7 315.86		0,00	T 106,59 6-avr.-26	AC
FEPTC.O1	FCTC EPT 7 % 2023-2030	8 333	8 000	NC	7 999.68		62,14	T 142,92 27-févr.-26	ACD
FEPTC.O2	FCTC EPT 7,25 % 2023-2033	10 000	10 000	NC	10 000		77,23	T 177,63 27-févr.-26	ACD
FEPTC.O3	FCTC EPT 7,50% 2023-2038	10 000		NC			79,89	T 183,75 27-févr.-26	ACD
FORBT.O1	FCTC ORABANK 7 % 2021-2026	2 222	2 667	NC	2 666.66		3,81	T 38,11 28-mars-26	ACD
FSNTS.O1	FCTC SONATEL C-1 6,40 % 2023-2	10 000	10 750	NC	10 750		279,55	S 300,80 19-janv.-26	AC
FSNTS.O2	FCTC SONATEL C-2 6,60 % 2023-2	10 000	9 950	NC	9 950		288,28	S 310,20 19-janv.-26	AC
FTIMC.O1	FCTC TEYLIOM IMMO 7 % 2021-2028	4 167	4 167	NC	4 166.66		23,03	T 71,46 8-mars-26	ACD
TOTAL									
TOTAL - FONDS COMMUNS DE TITRISATION DE CREANCES									

4. SUKUK ET TITRES ASSIMILES

Symbole	Titre	Valeur nominale	Cours Précédent	Cours du jour	Cours Référence	Séance de cotation Volume Valeur	Coupon couru	Coupon d'intérêt Période Montant net Eché.	Type Amort
SUKUK D'ÉTAT ET D'INSTITUTIONS À PARTICIPATION MAJORITAIRE PUBLIQUE									
SUKSN.S2	SUKUK SN 6% 2016-2026	10 000	10 000	NC	10 000		273,33	S 306,67 26-janv.-26	ACD
SUKTG.S1	SUKUK TG 6.5% 2016-2026	10 000	10 300	NC	10 300		291,71	S 377,99 17-févr.-26	ACD
TOTAL									
SUKUK D'INSTITUTIONS FINANCIÈRES RÉGIONALES ET INTERNATIONALES									
TOTAL									
SUKUK D'ENTREPRISES									
TOTAL									
TOTAL - SUKUK ET TITRES ASSIMILES									

5. OBLIGATIONS CONVERTIBLES EN ACTIONS

Symbole	Titre	Valeur nominale	Cours Précédent	Cours du jour	Cours Référence	Séance de cotation Volume Valeur	Coupon couru	Coupon d'intérêt Période Montant net Eché.	Type Amort
SCRC.O1	SUCRIVOIRE SA 8,55 % 2024-2031	10 000	10 000	NC	10 000		604,40	A 829,35 15-avr.-26	ACD
TOTAL									

TOTAL - OBLIGATIONS CONVERTIBLES EN ACTIONS
TOTAL - MARCHÉ DES OBLIGATIONS

23 712 237 048 095

Légende :
 (##) (*) Ex-Coupon couru (##)Cours de référence amorti / Coupon couru Ex-c (#)Ex-marge de profits
 Cours du jour: Ouv.: Ouverture Clôt.: Clôture Moy.: Moyen
 Type Amort: Type d'Amortissement IF: In Fine AC: Amortissement Constant AD: Amortissement Dégressif ACD: Amortissement Constant Différé
 Période: Périodicité de paiement des coupons A: Annuelle S: Semestrielle T: Trimestrielle
 Eché.: Échéance de paiement des intérêts
 Mentions: NC: Non Coté Ex-c: Ex-coupon ou Ex-droit SP: Suspendu

INFORMATIONS

OPERATIONS EN COURS

Emetteur	Opération
SONABHY	Première cotation - FCTC SONABHY 8,10 % 2025-2031 - Première cotation le 22 janvier 2026

AVIS

Entité	N°	Nature	Objet
BRVM	009-2026	Paiement Intérêts et remboursement	Paiement des intérêts semestriels et remboursement partiel du capital - SONATEL 6,50 % 2020-2027 (SNTS.O2)
BRVM	010-2026	Paiement Intérêts	Paiement des intérêts semestriels - BIDC-EBID GSS BOND 6,50% 2024-2031 (BIDC.O8)

COMMUNIQUES

Emetteur	N°	Nature	Objet
SERVAIR ABIDJAN CI	20260106	Bilan d'exécution du contrat de liquidité	Bilan semestriel du contrat de liquidité - 2ème semestre 2025 - SERVAIR ABIDJAN CI
SIB	20260106-1	Bilan d'exécution du contrat de liquidité	Bilan semestriel du contrat de liquidité - 2ème semestre 2025 - SIB CI
UNIWAX CI	20260106-2	Bilan d'exécution du contrat de liquidité	Bilan semestriel du contrat de liquidité - 2ème semestre 2025 - UNIWAX CI

QUANTITES RESIDUELLES
MARCHE DES ACTIONS

Symbole	Titre	Quantité résiduelle à l'achat	Cours Achat / Vente			Quantité résiduelle à la vente	Cours de Référence
ABJC	SERVAIR ABIDJAN CI	10	2,760	/	2,780	67	2 780
BICB	BIIC BN	207	4,950	/	4,985	350	4 950
BICC	BICI CI	59	18,900	/	19,290	167	19 290
BNBC	BERNABE CI	112	1,325	/	1,360	140	1 365
BOAB	BANK OF AFRICA BN	41	5,900	/	5,950	353	5 900
BOABF	BANK OF AFRICA BF	2	3,975	/	3,980	430	3 975
BOAC	BANK OF AFRICA CI	307	7,105	/	7,110	310	7 105
BOAM	BANK OF AFRICA ML	241	3,985	/	3,990	344	3 990
BOAN	BANK OF AFRICA NG	3	2,545	/	2,575	44	2 575
BOAS	BANK OF AFRICA SENEGAL	183	5,225	/	5,230	830	5 230
CABC	SICABLE CI	1	2,355	/	2,360	386	2 355
CBIBF	CORIS BANK INTERNATIONAL	5	10,800	/	10,860	5	10 860
CFAC	CFAO MOTORS CI	97	1,225	/	1,250	338	1 250
CIEC	CIE CI	102	2,370	/	2,375	33	2 375
ECOC	ECOBANK COTE D'IVOIRE	590	16,200	/	16,250	2	16 200
ETIT	ECOBANK TRANS. INCORP. TG	2 959 369	21	/	22	172 846	22
FTSC	FILTISAC CI			/	Marché	6 302	1 925
LNBB	LOTIERIE NATIONALE DU BENIN	22	4,050	/	4,290	101	4 290
NEIC	NEI-CEDA CI	21	980	/	1,000	398	1 000
NSBC	NSIA BANQUE COTE D'IVOIRE	20	11,305	/	11,400	145	11 400
N TLC	NESTLE CI	205	10,800	/	10,900	116	10 900
ONTBF	ONATEL BF	162	2,450	/	2,460	6 959	2 460
ORAC	ORANGE COTE D'IVOIRE	2	14,020	/	14,190	765	14 190
ORGT	ORAGROUP TOGO	160	2,590	/	2,600	259	2 600
PALC	PALM CI	49	7,950	/	7,985	81	7 950
PRSC	TRACTAFRIC MOTORS CI	16	3,670	/	3,790	205	3 790
SAFC	SAFCA CI	50	3,200	/	3,235	279	3 200
SCRC	SUCRIVOIRE	462	1,055	/	1,060	45	1 060
SDCC	SOE CI	411	5,755	/	5,800	5 082	5 800
SDSC	AFRICA GLOBAL LOGISTICS CI	226	1,465	/	1,470	130	1 465
SEMC	EVIOSYS PACKAGING SIEM CI	128 563	Marché	/			865
SGBC	SOCIETE GENERALE COTE D'IVOIRE	3	28,500	/	29,400	55	29 400
SHEC	VIVO ENERGY CI	644	1,410	/	1,480	814	1 480
SIBC	SOCIETE IVOIRIENNE DE BANQUE	2 005	5,735	/	5,740	113	5 735
SICC	SICOR CI	1	3,555	/			3 555
SIVC	ERIUM CI (Ex AIR LIQUIDE CI)	50	1,600	/	1,695	252	1 695
SLBC	SOLIBRA CI	25	27,505	/	28,780	5	27 505
SMBC	SMB CI	8	9,420	/	9,500	324	9 500
SNTS	SONATEL SN	605	25,400	/	25,500	3 155	25 500
SOGC	SOGB CI	40	7,655	/	7,800	61	7 800
SPHC	SAPH CI	142	7,515	/	7,700	97	7 700
STAC	SETAO CI	5	1,270	/	1,275	146	1 275
STBC	SITAB CI	24	19,655	/	19,680	1 401	19 680
TTL C	TOTALENERGIES MARKETING CI	88	2,345	/	2,350	339	2 350
TTL S	TOTALENERGIES MARKETING SN	20	2,375	/	2,425	5	2 425
UNLC	UNILEVER CI	120	35,000	/			35 000
UNXC	UNIWAX CI	8	1,380	/	1,395	539	1 380

QUANTITES RESIDUELLES

MARCHE DES DROITS

Symbole	Titre	Quantité résiduelle à l'achat	Cours Achat / Vente	Quantité résiduelle à la vente	Cours de Référence
---------	-------	-------------------------------	---------------------	--------------------------------	--------------------

QUANTITES RESIDUELLES
MARCHE DES OBLIGATIONS

Symbole	Titre	Quantité résiduelle à l'achat	Cours Achat / Vente	Quantité résiduelle à la vente	Cours de Référence
FBOAD.01	FCTC BOAD DOLI-P 6,10% 2023-2030		/		5 500
FBOAD.02	FCTC BOAD DOLI-P 9,50% 2024-2029		/		7 000
FCAS.01	FCTC CROISSANCE ATLANTIQUE 6,20% 2024-2029		/		7 316
FEPTC.01	FCTC EPT 7 % 2023-2030		/ 7,999.68	66	8 000
FEPTC.02	FCTC EPT 7,25 % 2023-2033		/		10 000
FEPTC.03	FCTC EPT 7,50% 2023-2038		/		10 000
FORBT.01	FCTC ORABANK 7 % 2021-2026		/ 2,466.66	6 984	2 667
FSNTS.01	FCTC SONATEL C-1 6,40 % 2023-2		/		10 750
FSNTS.02	FCTC SONATEL C-2 6,60 % 2023-2		/		9 950
FTIMC.01	FCTC TEYLIOM IMMO 7 % 2021-2028		/ 4,166.66	5 703	4 167
BIDC.04	BIDC-EBID 6.10% 2017-2027		/		2 500
BIDC.05	BIDC-EBID 6,40% 2019-2026		/		10 750
BIDC.06	BIDC-EBID 6,50 % 2021-2028		/ 5,370	5 000	5 370
BIDC.07	BIDC-EBID 5,90% 2022-2029	179	7,000 /		7 000
CRRH.010	CRRH-UEMOA 6,10% 2022-2037		/		10 000
CRRH.06	CRRH-UEMOA 5.85% 2016-2026		/		10 000
TPNE.07	TRESOR PUBLIC DU NIGER 6,25 % 2023-2028		/		7 500
TPNE.08	TRESOR PUBLIC DU NIGER 6,60% 2025-2030		/ 9,500	40	9 500
TPNE.09	TRESOR PUBLIC DU NIGER 6,90% 2025-2032		/		10 000
TPTG.02	TPTG 6% 2022-2037		/		10 000
TPTG.03	TPTG 6,45% 2025-2030		/		9 725
TPTG.04	TPTG 6,60% 2025-2032		/		10 000
TPNE.010	TRESOR PUBLIC DU NIGER 6,60 % 2025-2030		/ 10,000	9	10 000
TPNE.02	TRESOR PUBLIC DU NIGER 6,50% 2019 - 2026		/ 9,845	114	9 160
TPNE.03	TRESOR PUBLIC DU NIGER 6,5% 2020-2027		/ 3,840	35	4 000
TPNE.04	TRESOR PUBLIC DU NIGER 6,30% 2		/		7 500
TPNE.05	TPNE 6,15 % 2022-2034		/		10 000
TPNE.06	TRESOR PUBLIC DU NIGER 6,15% 2022 - 2034		/ 9,000	25	9 000
TPCI.092	TPCI 6,00% 2024-2031		/ 9,500	10	10 000
TPCI.093	TPCI 5,90% 2024-2029		/		9 700
TPCI.094	TPCI 6,00% 2024-2031		/		10 000
TPCI.095	TPCI 5,90% 2025-2030		/		10 000
TPCI.096	TPCI 6,00% 2025-2032		/		9 600
TPNE.01	TRESOR PUBLIC DU NIGER 6,50% 2019-2026		/ 9,800	72	9 795
TPCI.086	TPCI 6,00 % 2023 - 2030		/ 10,000	20 000	9 999
TPCI.087	TPCI 5,90% 2024-2029		/ 9,715	14 016	9 715
TPCI.088	TPCI 6,00% 2024-2031		/ 10,000	10	10 750
TPCI.089	TPCI 5,90% 2024-2029		/		12 100
TPCI.090	TPCI 6,00% 2024-2031		/		10 000
TPCI.091	TPCI 5,90% 2024-2029		/		10 000
TPCI.080	TPCI 6% 2023-2030	28	9,500 /		9 600
TPCI.081	TPCI 5,90% 2023-2028		/		10 500
TPCI.082	TPCI 6,00% 2023-2030		/		10 000
TPCI.083	TPCI 5,90 % 2023-2028		/		10 000
TPCI.084	TPCI 6,00 % 2023-2030		/ 10,000	60	10 000
TPCI.085	TPCI 5,90 % 2023 - 2028		/		10 000
TPCI.074	TPCI 5,85% 2022-2042		/		8 947
TPCI.075	TPCI 5,65% 2022-2029		/		10 700
TPCI.076	TPCI 5,75% 2022-2032		/ 10,500	1 249	10 500
TPCI.077	TPCI (TAUX DE BASE + SPREAD) % 2022-2029		/		10 000

TPCI.078	TPCI 5,65% 2022-2029			/				10 000
TPCI.079	TPCI 5,75% 2023-2030			/				10 750
TPCI.068	TPCI 5,90 % 2022-2037			/				10 000
TPCI.069	TPCI 5,75 % 2022-2037			/				9 999
TPCI.070	TPCI 5,75 % 2022-2037			/	10,500		1 150	10 000
TPCI.071	TPCI 5,65% 2022-2032			/				10 000
TPCI.072	TPCI 5,65% 2022-2029			/				7 920
TPCI.073	TPCI 5,75% 2022-2032			/				8 750
TPCI.062	TPCI 5,80 % 2021 -2028			/				6 000
TPCI.063	TPCI 5,90% 2021 -2031			/				7 500
TPCI.064	TPCI 5,80 % 2021 - 2028			/	5,968.80		182	5 969
TPCI.065	TPCI 5,90 % 2021-2031			/				8 025
TPCI.066	TPCI 5,90% 2021-2031			/				7 300
TPCI.067	TPCI 5,90 % 2021-2036			/				10 000
TPCI.056	TPCI 5,90% 2020- 2030			/				7 188
TPCI.057	TPCI 5,80% 2020-2027			/				3 880
TPCI.058	TPCI 5,80% 2021-2028			/				6 000
TPCI.059	TPCI 5,90% 2021-2031			/				7 763
TPCI.060	TPCI 5,80% 2021-2028			/				10 000
TPCI.061	TPCI 5,90% 2021-2031			/				10 000
TPCI.050	TPCI 5,90% 2020-2030			/				6 250
TPCI.051	TPCI 5,80 % 2020-2027			/				4 000
TPCI.052	TPCI 5,90 % 2020 -2030			/				6 250
TPCI.053	TPCI 5,80% 2020-2027			/				4 240
TPCI.054	TPCI 5,90% 2020-2030			/				6 250
TPCI.055	TPCI 5,80% 2020 -2027			/				4 000
TPCI.044	TPCI 5,80% 2020 - 2027			/				9 800
TPCI.045	TPCI 5,80% 2020 -2027			/				4 000
TPCI.046	TPCI 5,90% 2020 - 2030			/				6 375
TPCI.047	TPCI 5,80% 2020 - 2027			/				4 100
TPCI.048	TPCI 5,80% 2020- 2027			/				4 039
TPCI.049	TPCI 5,90% 2020- 2030			/				6 303
TPCI.038	TPCI 5,75% 2019-2026			/				2 000
TPCI.039	TPCI 5,75% 2019 - 2026			/				2 000
TPCI.040	TPCI 5,75% 2019-2026			/				4 000
TPCI.041	TPCI 5,80% 2020-2027			/				10 000
TPCI.042	TPCI 5,90% 2020-2030			/				10 000
TPCI.043	TPCI 5,90% 2020 - 2030			/				10 000
TPCI.032	TPCI 2,23% 2019-2026			/				10 000
TPCI.033	TPCI 5,75% 2019-2026	24	2,000	/	2,080		29 161	2 080
TPCI.034	TPCI 6% 2019-2029			/				4 900
TPCI.035	TPCI 5,75% 2019 -2026			/				10 000
TPCI.036	TPCI 5,75% 2019- 2026			/				10 000
TPCI.037	TPCI 5,80% 2019-2026			/	2,050		350	2 050
TPCI.022	TPCI 5,90% 2016 - 2026			/				10 000
TPCI.023	TPCI 5,90% 2016-2026			/				10 000
TPCI.024	TPCI 6,25% 2017-2029			/				9 700
TPCI.028	TPCI 6% 2018 - 2026			/				9 200
TPCI.029	TPCI 6% 2018-2026			/				10 000
TPCI.031	TPCI 5,75% 2019 - 2026			/				10 230
TPBJ.04	TPBJ 5,50 % 2022-2037			/				10 000
TPBJ.05	TPBJ 5,85 % 2022-2042			/				10 000
TPBJ.06	TPBJ 5,75% 2022-2037			/				10 200
TPBJ.07	TPBJ 5,70% 2023-2030			/				10 000
TPBJ.08	TPBJ 6,20% 2023-2038			/				10 000

TPCI.O21	TPCI 6% 2016-2028	2	9,800	/	10,000	5	10 000
TPBF.O21	ETAT DU BURKINA 6,50% 2024-2029			/			9 999
TPBF.O22	ETAT DU BURKINA 6,80% 2024-2032			/			10 000
TPBF.O4	TPBF 6.50% 2017-2027			/	10,000	10	10 750
TPBF.O8	TPBF 6,50% 2019-2027			/	9,800	13	9 700
TPBF.O9	TPBF 6,50% 2019 - 2027			/			11 500
TPBJ.O3	TPBJ 6,50% 2020-2028			/			10 000
TPBF.O15	ETAT DU BURKINA 6,30 % 2022-2			/			10 000
TPBF.O16	ETAT DU BURKINA 6% 2023-2028			/			10 000
TPBF.O17	TPBF 6,30 % 2023-2030			/			10 000
TPBF.O18	TPBF 6,50% 2023-2033			/	9,950	47	9 940
TPBF.O19	ETAT DU BURKINA 6,30% 2024-2029			/	10,000	702	10 000
TPBF.O20	ETAT DU BURKINA 6,55% 2024-2031			/			10 000
SNTS.O2	SONATEL 6,50% 2020-2027	5 090	3,960	/			3 960
TPBF.O10	TPBF 6,50% 2020 - 2028			/			4 167
TPBF.O11	TPBF 6,50 % 2020-2028			/	5,002	400	5 002
TPBF.O12	TPBF 6.50% 2021-2031			/	9,990	28	9 990
TPBF.O13	TPBF 6,50 % 2021 - 2031			/			9 998
TPBF.O14	TPBF 6,30% 2022-2034			/	9,700	900	9 699
FDFINBF.O1	FIDELIS FINANCE CAP25 7,00% 2023-2028			/			7 500
FDFINBF.O2	FIDELIS FINANCE PME ELAN CROISSANCE UMOA 7% 2025-2030			/			10 000
NRMC.O1	NOURMONY HOLDING 7,25% 2024-2029			/			10 000
ORGT.O2	ORAGROUP SA 7,15% 2021-2028	27	7,200	/			7 200
PADS.O3	PAD 6,60% 2020-2027			/	4,000	90	4 000
PTRC.O1	PETRO IVOIRE 6,80% 2022-2029			/			12 000
EOS.O26	ETAT DU SENEGAL 6,40% 2025-2028			/	10,000	50	10 000
EOS.O27	ETAT DU SENEGAL 6,60% 2025-2030			/			10 000
EOS.O28	ETAT DU SENEGAL 6,75% 2025-2032			/			10 000
EOS.O29	ETAT DU SENEGAL 6,95% 2025-2035			/			10 000
EOS.O8	ETAT DU SENEGAL 5,95% 2022-2034			/			10 000
EOS.O9	ETAT DU SENEGAL 6,00 % 2023-20			/	10,535	27 312	10 535
EOS.O20	ETAT DU SENEGAL 6,75 % 2025-20			/			9 700
EOS.O21	ETAT DU SENEGAL 6,95 % 2025-20	4	Marché	/			10 700
EOS.O22	ETAT DU SENEGAL 6,40% 2025-202			/			10 000
EOS.O23	ETAT DU SENEGAL 6,60% 2025-203			/			10 000
EOS.O24	ETAT DU SENEGAL 6,75% 2025-2032			/			10 000
EOS.O25	ETAT DU SENEGAL 6,95% 2025-2035			/			10 000
EOS.O14	ETAT DU SENEGAL 6,50 % 2023-2033			/	10,000	66	10 000
EOS.O15	ETAT DU SENEGAL 6,25 % 2024-2029			/	10,000	12 990	10 000
EOS.O16	ETAT DU SENEGAL 6,45 % 2024-2031			/			10 000
EOS.O17	ETAT DU SENEGAL 6,65 % 2024-2034			/			10 000
EOS.O18	ETAT DU SENEGAL 6,40 % 2025-20			/			10 000
EOS.O19	ETAT DU SENEGAL 6,60 % 2025-2030			/			10 000
EOM.O8	ETAT DU MALI 6,20 % 2022-2032			/	10,000	660	10 000
EOM.O9	ETAT DU MALI 6,30% 2022-2032			/			9 800
EOS.O10	ETAT DU SENEGAL 6,15 % 2023-2030			/			10 000
EOS.O11	ETAT DU SENEGAL 6,35 % 2023-2033	100	10,000	/			10 000
EOS.O12	ETAT DU SENEGAL 6,15 % 2023-2028			/			10 000
EOS.O13	ETAT DU SENEGAL 6,30 % 2023-2030			/			10 000
EOM.O19	ETAT DU MALI 6,55% 2025-2032			/			10 000
EOM.O20	ETAT DU MALI 6,35% 2025-2030			/			10 000
EOM.O4	ETAT DU MALI 6,50% 2019-2027			/			4 000
EOM.O5	ETAT DU MALI 6,50% 2020-2028			/			6 000
EOM.O6	ETAT DU MALI 6,50% 2020-2027			/			4 000
EOM.O7	ETAT DU MALI 6.50% 2021-2031			/	7,500	122	7 500

EOM.O13	ETAT DU MALI 6,50 % 2024-2034	/			10 000
EOM.O14	ETAT DU MALI 3,00 % 2024-2031	/			10 000
EOM.O15	ETAT DU MALI 6,55 % 2024-2031	/			10 000
EOM.O16	ETAT DU MALI 6,35 % 2024-2029	/			10 000
EOM.O17	ETAT DU MALI 6,55% 2025-2032	/			10 000
EOM.O18	ETAT DU MALI 6,35% 2025-2030	/			10 000
CRRH.O7	CRRH-UEMOA 5.95% 2017-2029	/			3 333
CRRH.O8	CRRH-UEMOA 5.95% 2018-2030	/			4 000
CRRH.O9	CRRH-UEMOA 6.05% 2018-2033	/			5 333
EOM.O10	ETAT DU MALI 6,20 % 2022-2029	/			10 000
EOM.O11	ETAT DU MALI 6,40 % 2023-2030	/	10,000	30 029	10 000
EOM.O12	ETAT DU MALI 6,50 % 2023-2030	/	10,000	327	10 000
BABS.O1	GSS BAOBAB 6,80% 2024-2029	/			10 000
BIDC.O8	BIDC-EBID GSS BOND 6,50% 2024-2031	/	10,000	60	9 900
CRRH.O11	SOCIAL BOND CRRH-UEMOA 6,00% 2025-2040	/			10 000
ECOC.O1	GENDER BOND ECOBANK CI 6,50% 2024-2029	/			10 000

SUKUK ET TITRES ASSIMILES

Symbole	Titre	Quantité résiduelle à l'achat	Cours Achat / Vente	Quantité résiduelle à la vente	Cours de Référence
SUKSN.S2	SUKUK SN 6% 2016-2026	/			10 000
SUKTG.S1	SUKUK TG 6.5% 2016-2026	/			10 300

CALENDRIER DES ASSEMBLEES GENERALES

ANNEE : 2026

Société	Nature	Date	Heure	Lieu
---------	--------	------	-------	------

L'actualité de la BRVM sur nos plateformes digitales

Infos BRVM

Pour recevoir les informations boursières par SMS, souscrivez :



Côte d'Ivoire : *430#
Bénin : *430*15#



Côte d'Ivoire : #139#
Burkina Faso : *310#



Côte d'Ivoire : *431#
Niger : *512*9#
Togo : *310#

Site web

www.brvm.org

Application Mobile

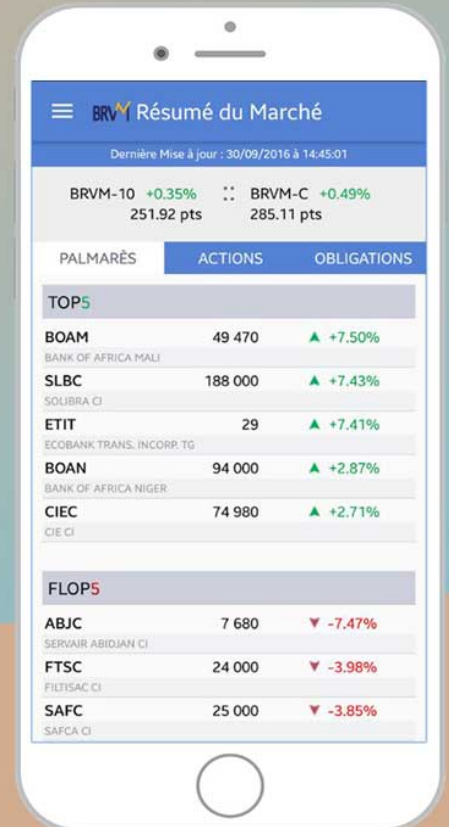

Disponible sur
 Google play
 Disponible sur
App Store



Nous suivre sur :



AVIS N° 009 - 2026 / BRVM / DG

SONATEL 6,50 % 2020-2027

Paiement des intérêts semestriels et remboursement partiel du capital

La Bourse Régionale des Valeurs Mobilières (BRVM) porte à la connaissance du public et des intervenants du marché que la Société Sonatel procédera, le **16 janvier 2026**, au paiement des intérêts semestriels et au remboursement partiel du capital de son emprunt obligataire dénommé "SONATEL 6,50 % 2020-2027".

La fermeture des registres étant fixée au vendredi 16 janvier 2026, ledit titre (symbole : SNTS.O2) cotera ex-coupon d'intérêts à partir du jeudi 15 janvier 2026.

Pour toute information complémentaire, veuillez contacter la SGI IMPAXIS SECURITIES, BP 45545 Dakar-Fann, Sénégal, Tél : (221) 33 869 31 40, Fax : (221) 33 864 53 41, www.impaxis-securities.com

Fait à Abidjan, le 06 janvier 2026

Le Directeur Général



Edoh Kossi AMENOUNVE, Ph. D.

AK PK 5 8

AVIS N° 010 - 2026 / BRVM / DG

BIDC-EBID GSS BOND 6,50 % 2024-2031

Paiement des intérêts semestriels

La Bourse Régionale des Valeurs Mobilières (BRVM) porte à la connaissance du public et des intervenants du marché que la Banque d'Investissement et de Développement de la CEDEAO (BIDC) procédera, le **29 janvier 2026**, au paiement des intérêts semestriels de son emprunt obligataire dénommé "BIDC-EBID GSS BOND 6,50 % 2024-2031".

La fermeture des registres étant fixée au jeudi 29 janvier 2026, ledit titre (symbole : BIDC.08) cotera **ex-coupon d'intérêts à partir du mercredi 28 janvier 2026**.

Pour toute information complémentaire, veuillez contacter la SGI IMPAXIS SECURITIES, BP 45545 Dakar-Fann, Sénégal, Tél : (221) 33 869 31 40, Fax : (221) 33 864 53 41, www.impaxis-securities.com.

Fait à Abidjan, le 06 janvier 2026

Le Directeur Général



Edoh Kossi AMENOUNVE, Ph. D.

AK AK X DJ



BILAN SEMESTRIEL DU CONTRAT DE LIQUIDITE

Conformément à l'article 35 du Règlement Général de la BRVM, à l'Instruction N°5 de la BRVM relative à l'animation du marché et à la circulaire N°004-2010 du CREPMF relative aux formats de présentation des informations diffusées par les émetteurs et les investisseurs sur le marché financier régional de l'UMOA,

1. SGI ANIMATRICE DE LA VALEUR COTEE

Nom SGI: **ATTIJARI SECURITIES WEST AFRICA**
Siège social : **Rue Gourgas, IMMEUBLE ALPHA 2000, 3ème étage**
Adresse : **01 BP 1300 ABIDJAN 01**
Téléphone : **(225) 27 20 21 98 26 / (225) 27 20 21 98 32**
Télécopieur : **(225) 27 20 21 98 27**
ANB : **CÔTE D'IVOIRE**
Nom & prénoms du Représentant légal : **Monsieur Mohamed LEMRIDI**
Fonction du Représentant légal : **Directeur Général**
Email : **aswa@sib.ci**

2. VALEUR ANIMEE

Dénomination : **SERVAIR ABIDJAN**
Symbole : **ABJC**
Siège social : **Aéroport FHB, Abidjan, Côte d'Ivoire**
Téléphone : **(225) 21 27 82 50**
Télécopie : **(225) 21 27 87 39**
Email : **www.servairabidjan.ci**

3. CLAUSES DE L'ANIMATION

Nom & prénoms du négociateur spécialiste : KOUMOIN JACQUES ARTHUR		
Date de signature du contrat : 12/03/2018	Contrat renouvelé ? xOui <input type="checkbox"/> Non	
Durée du contrat : 01 an renouvelable par tacite reconduction	Combien de fois :7.....	Date du dernier renouvellement : 12/03/2025
Quantité minimale de titres garantie (QMG) : 10 (la QMG ne peut pas être inférieure à 10 titres)		
Ecart de cours proposé : plus ou moins 7,5%		
Compte DCBR utilisé : 104171		

4. POINT SEMESTRIEL DU CONTRAT DE LIQUIDITE

	AU 30/06/2025	AU 31/12/2025	Variation	
			En volume/valeur	%
Nombre de titres	21 030	21 030	-	-
Montant en espèces (F CFA) (**)	6 467 968	6 410 378	- 57 590	- 0,9%

(*) Semestre N est le dernier semestre écoulé.

(**) Ce montant n'est pas la valorisation des titres mais les moyens disponibles en espèces.

Le soussigné certifie que les informations contenues dans ce présent bilan sont complètes et conformes à la réalité.

Fait à Abidjan, le 06/01/2026

Signature et cachet (du déclarant ou son Représentant légal)

NB : Ce document doit être produit au plus tard le 15 du mois suivant la fin de chaque semestre.





BILAN SEMESTRIEL DU CONTRAT DE LIQUIDITE

Conformément à l'article 35 du Règlement Général de la BRVM, à l'Instruction N°5 de la BRVM relative à l'animation du marché et à la circulaire N°004-2010 du CREPMF relative aux formats de présentation des informations diffusées par les émetteurs et les investisseurs sur le marché financier régional de l'UMOA,

1. SGI ANIMATRICE DE LA VALEUR COTEE

Nom SGI : **ATTIJARI SECURITIES WEST AFRICA**
Siège social : **Rue Gourgas, IMMEUBLE ALPHA 2000, 3ème étage**
Adresse : **01 BP 1300 ABIDJAN 01**
Téléphone : **(225) 27 20 21 98 26 / (225) 27 20 21 98 32**
Télécopieur : **(225) 27 20 21 98 27**
ANB : **CÔTE D'IVOIRE**
Nom & prénoms du Représentant légal : **Monsieur Mohamed LEMRIDI**
Fonction du Représentant légal : **Directeur Général**
Email : **aswa@sib.ci**

2. VALEUR ANIMEE

Dénomination : **SOCIETE IVOIRIENNE DE BANQUE**
Symbole : **SIBC**
Siège social : **34, Bd de la République à Abidjan, 01 BP 1300 Abidjan 01**
Téléphone : **(225) 27 20 20 00 00**
Télécopie : **(225) 27 20 20 01 19**
Email : **www.sib.ci**

3. CLAUSES DE L'ANIMATION

Nom & prénoms du négociateur spécialiste : KOUMOIN JACQUES ARTHUR		
Date de signature du contrat : 03/04/2017	Contrat renouvelé ? xOui <input type="checkbox"/> Non	
Durée du contrat : 01 an renouvelable par tacite reconduction	Combien de fois :8.....	Date du dernier renouvellement : 03/04/2025
Quantité minimale de titres garantie (QMG) : 10 <i>(la QMG ne peut pas être inférieure à 10 titres)</i>		
Ecart de cours proposé : plus ou moins 7,5%		
Compte DCBR utilisé : 102843		

4. POINT SEMESTRIEL DU CONTRAT DE LIQUIDITE

	AU 30/06/2025	AU 31/12/2025	Variation	
			En volume/valeur	%
Nombre de titres	356 910	414 464	+ 57 554	+ 16,1%
Montant en espèces (F CFA) (**)	252 416 847	155 504 657	- 96 912 190	- 38,4%

(*) Semestre N est le dernier semestre écoulé.

(**) Ce montant n'est pas la valorisation des titres mais les moyens disponibles en espèces.

Le soussigné certifie que les informations contenues dans ce présent bilan sont complètes et conformes à la réalité.

Fait à Abidjan, le 06/01/2026

Signature et cachet (du déclarant ou son Représentant légal)

NB : Ce document doit être produit au plus tard le 15 du mois suivant la fin de chaque semestre.





BILAN SEMESTRIEL DU CONTRAT DE LIQUIDITE

Conformément à l'article 35 du Règlement Général de la BRVM, à l'Instruction N°5 de la BRVM relative à l'animation du marché et à la circulaire N°004-2010 du CREPMF relative aux formats de présentation des informations diffusées par les émetteurs et les investisseurs sur le marché financier régional de l'UMOA,

1. SGI ANIMATRICE DE LA VALEUR COTEE

Nom SGI: **ATTIJARI SECURITIES WEST AFRICA**
Siège social : **Rue Gourgas, IMMEUBLE ALPHA 2000, 3ème étage**
Adresse : **01 BP 1300 ABIDJAN 01**
Téléphone : **(225) 27 20 21 98 26 / (225) 27 20 21 98 32**
Télécopieur : **(225) 27 20 21 98 27**
ANB : **CÔTE D'IVOIRE**
Nom & prénoms du Représentant légal : **Monsieur Mohamed LEMRIDI**
Fonction du Représentant légal : **Directeur Général**
Email : **aswa@sib.ci**

2. VALEUR ANIMEE

Dénomination : **UNIWAX CI**
Symbole : **UNXC**
Siège social : **Yopougon, 01 BP 3994 ABIDJAN 01**
Téléphone : **(225) 23 53 53 54 / (225) 23 53 54 54**
Télécopie : **(225) 23 46 69 42**
Email : **www.uniwax.com**

3. CLAUSES DE L'ANIMATION

Nom & prénoms du négociateur spécialiste : KOUMOIN JACQUES ARTHUR		
Date de signature du contrat: 29/08/2016	Contrat renouvelé ? xOui <input type="checkbox"/> Non	
Durée du contrat : 01 an renouvelable par tacite reconduction	Combien de fois :9.....	Date du dernier renouvellement : 29/08/2025
Quantité minimale de titres garantie (QMG) : 10 <i>(la QMG ne peut pas être inférieure à 10 titres)</i>		
Ecart de cours proposé : plus ou moins 7,5%		
Compte DCBR utilisé : 102458		

4. POINT SEMESTRIEL DU CONTRAT DE LIQUIDITE

	AU 30/06/2025	AU 31/12/2025	Variation	
			En volume/valeur	%
Nombre de titres	18 125	18 125	-	-
Montant en espèces (F CFA) (**)	1 412 335	1 409 294	- 3 041	- 0,2%

(*) Semestre N est le dernier semestre écoulé.

(**) Ce montant n'est pas la valorisation des titres mais les moyens disponibles en espèces.

Le soussigné certifie que les informations contenues dans ce présent bilan sont complètes et conformes à la réalité.

Fait à Abidjan, le 06/01/2026

Signature et cachet (du déclarant ou son Représentant légal)

NB : Ce document doit être produit au plus tard le 15 du mois suivant la fin de chaque semestre



BULLETIN OFFICIEL



OPCVM: FONDS COMMUNS DE PLACEMENT ET SOCIÉTÉS D'INVESTISSEMENT À CAPITAL VARIABLE

mardi 6 janvier 2026

Sociétés de gestion	Dépositaire	OPCVM	Catégorie	Origine	Valeur Liquidative							
					Précédente		Actuelle		Variation			
					QUOTIDIENNE	Date	Valeur	Date	Date	%	Précédent %	
AFRICABOURSE ASSET MANAGEMENT	AFRICABOURSE SA	FCP AAM EPARGNE CROISSANCE	D	5 000	11 357,89	02/01/2026	11 293,32	05/01/2026	19/11/2012	125,87%	-0,57%	
		FCP AAM OBLIGATIFS	OATC	5 000	9 270,32	02/01/2026	9 271,68	05/01/2026	12/09/2012	85,43%	0,01%	
		FCP AAM EPARGNE ACTION	A	5 000	9 415,35	02/01/2026	9 337,28	05/01/2026	16/01/2017	86,75%	-0,83%	
		FCP AAM SERENITIS	OATC	10 000	12 659,34	02/01/2026	12 669,47	05/01/2026	20/12/2023	26,69%	0,08%	
AFRICAM SA	SBIF	FCP EXPANSIO	D	5 000	12 802,93	02/01/2026	ND	ND	01/01/2013	-	-	
		FCP SECURITAS	OMLT	5 000	8 593,20	02/01/2026	ND	ND	01/01/2013	-	-	
		FCP VALORIS	A	5 000	16 654,41	02/01/2026	ND	ND	01/01/2013	-	-	
AFRICAINNE DE GESTION D'ACTIFS	SGI AGI	FCP CAPITAL PLUS	D	1 000	1 602,82	02/01/2026	ND	ND	11/03/2019	-	-	
		FCP CONFORT PLUS	OMLT	1 000	1 499,64	02/01/2026	ND	ND	11/03/19	-	-	
ATLANTIC ASSET MANAGEMENT	ATLANTIQUE FINANCE	FCP ATLANTIQUE CROISSANCE	D	5 000	5 802,43	16/01/2025	ND	ND	30/05/2015	-	-	
		FCP ATLANTIQUE LIQUIDITE	OCT	5 000	6 535,44	16/01/2025	ND	ND	12/07/2019	-	-	
		FCP ATLANTIQUE ACTIONS	A	5 000	9 679,97	16/01/2025	ND	ND	25/10/2019	-	-	
		FCP ATLANTIQUE SERENITE	OMLT	5 000	6 852,59	16/01/2025	ND	ND	12/07/2019	-	-	
		FCP ATLANTIQUE HORIZON	D	5 000	9 186,01	16/01/2025	ND	ND	25/10/2019	-	-	
		FCP ATLANTIQUE SECURITE	OMLT	5 000	7 258,57	16/01/2025	ND	ND	30/05/2015	-	-	
		FCP CAPITAL CROISSANCE	D	10 000	ND	04/11/2025	ND	05/11/2025	-	-	-	
BNI GESTION	BNI FINANCES	OBLIG SECURITE	OMLT	10 000	11 585,00	05/11/2025	ND	ND	06/06/2014	-	-	
		FCP DYNAMIC SAVINGS	A	10 000	13 386,00	05/11/2025	ND	ND	-	-	-	
BOA ASSET MANAGEMENT	BOA CAPITAL SECURITIES	FCP Emergence	D	5 000	8 454,27	29/12/2025	ND	ND	Feb. 2010	-	-	
		FCP Tres Monea	OCT	25 000 000	38 678 589,76	23/10/2023	ND	ND	Dec. 2013	-	-	
CGF GESTION	CGF BOURSE	FCP ACTIONS PHARMACIE	D	10 000	1 171,19	02/01/2026	ND	ND	25/07/14	-	-	
		FCP SALAM CI	D	10 000	1 188,24	02/01/2026	ND	ND	01/03/17	-	-	
		FCP AL BARAKA 2	D	10 000	1 303,37	02/01/2026	ND	ND	25/01/18	-	-	
		FCP ASSUR SENEGAL	D	1000000	1 494 791,43	02/01/2026	ND	ND	06/07/14	-	-	
		FCP AVANTAGE AKWABA	D	10 000	1 665,08	31/01/2025	ND	ND	29/03/13	-	-	
		FCP PLACEMENT CROISSANCE	A	10 000	1 804,33	02/01/2026	ND	ND	29/03/13	-	-	
		FCP POSTEFINANCES HORIZON	D	10 000	2 519,81	02/01/2026	ND	ND	27/06/09	-	-	
		FCP PLACEMENT QUIETUDE	O	10 000	1 748,17	02/01/2026	ND	ND	29/03/13	-	-	
		FCP LIQUIDITE-OPTIMUM	D	10000	13 648,89	02/01/2026	ND	ND	01/10/17	-	-	
		FCP BNDE VALEURS	D	10 000	1 385,88	02/01/2026	ND	ND	02/09/16	-	-	
CORIS ASSET MANAGEMENT	CORIS BOURSE	FCP CORIS ACTIONS	A	5 000	10 515,69	30/12/2025	ND	ND	11/11/2014	-	-	
		FCP ASSURANCES	OCT	5 000	5 913,28	30/12/2025	ND	ND	22/11/2019	-	-	
		FCP CORIS PERFORMANCE	D	5 000	9 815,40	30/12/2025	ND	ND	11/11/2014	-	-	
NSIA AM	UBA CI	NSIA FONDS DIVERSIFIE	D	5 000	7 173,09	02/01/2026	ND	ND	03/12/2018	-	-	
		AUREORE OPPORTUNITES	A	5 000	9 072,79	02/01/2026	ND	ND	08/03/2019	-	-	
	NSIA BANQUE CI	AUREORE SECURITE	OMLT	5 000	6 481,61	02/01/2026	ND	ND	03/09/2021	-	-	
		NSIA ASSURANCES OPTIMUM	D	1 000 000	1 314 173,96	02/01/2026	ND	ND	30/09/2021	-	-	
		AUREORE MONETARIS	M	5 000	5 896,78	02/01/2026	ND	ND	24/04/2024	-	-	
	NSIA FINANCE	TAWFIR HALAL	D	5 000	5 808,24	02/01/2026	ND	ND	17/07/2024	-	-	
		AUREORE SECURITE II	OMLT	5 000	5 908,13	02/01/2026	ND	ND	17/10/2024	-	-	
	NSIA BANQUE CI	AUREORE OBLIGATIONS SOUVERAINES	OMLT	10 000	10 924,77	02/01/2026	ND	ND	03/03/2025	-	-	
		NSIA FINANCE	OBLIGATIONS PREMIUM	OMLT	5 000	5 537,77	02/01/2026	ND	ND	26/02/2025	-	-
	OAM S.A	SGI TOGO	FCP-1 OPTI PLACEMENT	A	5 000	33 096,47	25/11/2025	ND	ND	01/02/2002	-	-
FCP-2 OPTI REVENU			OMLT	5 000	9 519,66	25/11/2025	ND	ND	01/02/2002	-	-	
FCP-3 OPTI CAPITAL			D	5 000	24 604,46	25/11/2025	ND	ND	24/01/2003	-	-	
FCP SOGEAVENIR			D	500	2 411,00	16/10/2025	ND	ND	01/10/2002	-	-	
SOGESPAR	SOGEBOURSE	FCP SOGEDEFI	D	4 888	5 634,00	16/10/2025	ND	ND	23/12/2014	-	-	
		FCP SOGEDYNAMIQUE	A	4 888	5 808,00	16/10/2025	ND	ND	23/12/2014	-	-	
		FCP SOGELIQUID	M	10 000 000	11 193 627,00	16/10/2025	ND	ND	16/06/2020	-	-	
		FCP SOGEPRIVILLEGE	D	4 888	5 632,00	16/10/2025	ND	ND	23/12/2014	-	-	
		FCP SOGESECURITE	OMLT	4 888	5 155,00	16/10/2025	ND	ND	23/12/2014	-	-	
		FCP SOGEVALOR	A	1 000	5 694,00	16/10/2025	ND	ND	04/06/2002	-	-	
		FCP SOAGA EPARGNE ACTIVE	D	10 000	14 609,97	02/01/2026	14 519,05	05/01/2026	28/10/2016	45,19%	-0,62%	
		SICAV Abdou DIOUF	D	10 000 000	16 700 544,12	02/01/2026	16 674 419,77	05/01/2026	01/12/2003	66,74%	-0,16%	
		FCP BOAD CAPITAL RETRAITE	OMLT	10 000	14 556,57	02/01/2026	14 562,32	05/01/2026	08/07/2020	45,62%	0,04%	
		FCP SOAGA EPARGNE OBLIGATIONS	OMLT	5 000	6 577,12	02/01/2026	6 579,05	05/01/2026	28/04/2021	31,58%	0,03%	
SOAGA-SA	SGI-BOA CAPITAL SECURITIES	FCP SOAGA EPARGNE ACTIONS	A	5 000	11 803,05	02/01/2026	11 677,96	05/01/2026	11/03/2020	133,56%	-1,06%	
		FCP SOAGA EPARGNE SERENITE	OMLT	10 000	17 022,59	02/01/2026	17 027,61	05/01/2026	28/10/2016	70,28%	0,03%	
		FCP SOAGA EPARGNE QUIETUDE	OMLT	5 000	6 326,66	02/01/2026	6 328,99	05/01/2026	19/06/2023	26,58%	0,04%	
		FCP SOAGA EPARGNE DYNAMIQUE	A	5 000	7 588,69	02/01/2026	7 490,12	05/01/2026	19/06/2023	49,80%	-1,30%	
		FCP SOAGA TRESORERIE	M	10 000	10 404,53	02/01/2026	10 408,16	05/01/2026	30/05/2025	4,08%	0,03%	
		FCP GOORGOORLU	OCT	1 000	971,99	31/10/2025	ND	ND	28/02/2025	-	-	
		FCP SAPHIR DYNAMIQUE	D	5 000	7 345,75	30/12/2025	ND	ND	28/08/2017	-	-	
SAPHIR ASSET MANAGEMENT	SGI BENIN	FCP SAPHIR QUIETUDE	OMLT	5 000	6 596,99	30/12/2025	ND	ND	28/08/2017	-	-	
		SICAV WAFI CAPITAL	D	10 000	10 974,62	15/10/2025	ND	ND	05/06/2020	-	-	
WAFI CAPITAL S.A.	SGI AGI BENIN	FCP WAFI CAPITAL	D	10 000	10 974,62	15/10/2025	ND	ND	05/06/2020	-	-	
SGO MALI FINANCES	SGI MALI SA	FCP NYESGUI	D	10 000	15 549,10	26/11/2025	ND	ND	01/07/2018	-	-	
HEBDOMADAIRES												
BNI GESTION	BNI FINANCES	FCP INITIATIVES SOLIDARITE	D	5 000	6 236,00	24/10/2025	6 318,00	31/10/2025	22/05/2013	26,36%	1,31%	
		FCPE SODEFOR	D	2 500	8 542,00	24/10/2025	8 506,00	31/10/2025	18/12/2009	240,24%	-0,42%	
PHOENIX AFRICA ASSET MANAGEMENT	Phoenix Capital Management	FCP PAM Actions	A	10 000	23 494,26	11/12/2025	23 106,92	18/12/2025	13/12/2017	131,07%	-1,65%	
		FCP PAM Diversifié Equilibre	D	10 000	20 309,36	11/12/2025	20 263,38	18/12/2025	13/12/2017	102,63%	-0,23%	
		FCP PAM Diversifié Obligation	D	10 000	17 127,39	16/10/2025	17 049,91	23/10/2025	13/12/2017	70,50%	-0,45%	
		FCP Global Investors	D	25 000	47 212,86	19/12/2025	46 889,19	26/12/2025	Dec. 2012	87,56%	-0,69%	
BOA ASSET MANAGEMENT	BOA CAPITAL SECURITIES	FCP Boa Obligations	OMLT	10 000	13 391,18	19/12/2025	13 404,53	26/12/2025	Mars. 2017	34,05%	0,10%	
		FCP Boa Sécurité	OMLT	100 000	119 267,39	16/12/2025	119 385,29	23/12/2025	Mai. 2021	19,39%	0,10%	
		FCP Boa Actions	A	10 000	21 692,92	19/12/2025	21 555,04	26/12/2025	Juil. 2017	115,55%	-0,64%	
		FCP Boa Rendement	OMLT	25 000 000	39 315 167,41	19/12/2025	39 355 501,91	26/12/2025	Dec. 2017	57,42%	0,10%	
BRIDGE ASSET MANAGEMENT	BRIDGE SECURITIES	FCP BRIDGE EQUILIBRE	D	25 000 000	41 206 987,84	05/12/2025	41 060 497,39	19/12/2025	27/09/2017	64,24%	-0,36%	
		FCP BRIDGE DIVERSIFIE CROISSANCE	D	5 000	8 546,00	05/12/2025	8 494,18	19/12/2025	13/03/2018	69,88%	-0,61%	
		FCP BRIDGE OBLIGATIONS	OMLT	5 000	6 794,50	05/12/2025	6 822,01	19/12/2025	01/10/2019	36,44%	0,40%	
ENKO CAPITAL WEST AFRICA	EDC Investment Corporation	FCP ENKO CAPITAL GARANTI	D	10 000	20 362,78	29/10/2025	20 362,78	31/10/2025	21/09/2020	103,63%	0,00%	
		FCP PATRIMOINE	OMLT	10 000	13 370,15	27/10/2025	13 370,15	31/10/2025	18/10/2020	33,70%	0,00%	
		FCP ENKO CAPITAL OBLIGATIONS	OMLT	10 000	12 479,03	29/10/2025	12 479,03	31/10/2025	16/03/2021	24,79%	0,00%	
		FCP ENKO CAPITAL LIQUIDITE	OMLT	10 000	10 195,58	27/10/2025	10 195,58	31/10/2025	18/04/2024	1,96%	0,00%	
NSIA AM	UBA CI	EVOLUTIS	D	5 000	6 382,94	19/12/2025	6 362,72	26/12/2025	16/12/2019	27,25%	-0,32%	
		FCP BAM TRESOR	OCT	10 000	11 591,91	26/12/2025	11 599,11	31/12/2025	21/12/2023	15,99%	0,06%	
BAOBAB ASSET MANAGEMENT	FGI	FCP BAM WURUS	A	10 000	15 182,57	26/12/2025	15 363,09	31/12/2025	12/04/2024	53,63%	1,19%	
		FCP SDE	D	1 000	2 702,63	09/10/2025	2 706,00	45 946,00	16/10/2025	170,26%	0,12%	
IMPAXIS ASSET MANAGEMENT	IMPAXIS SECURITIES	FCPCR SONATEL	D	1 000	10 312,79	31/12/2025	10 579,91	01/01/2026	19/02/2004	957,99%	2,59%	
		FCPE FORCE PAD	D	1 000	2 388,58	25/12/2025	2 393,20	01/01/2026	16/02/2014	139,32%	0,19%	
		FCPE SINI GNESSIGUI	D	1 000	2 040,26	01/01/2026	2 013,21	31/12/2025	25/02/2014	101,32%	-1,33%	
		CGF BOURSE	FCP EXPAT	D	1 000	1 276,58	25/12/2025	1 275,02	01/01/2026	20/03/2019	27,50%	-0,12%
		CGF BOURSE	FCP CAPITAL RETRAITE	D	1 000	1 256,44	01/01/2026	1 256,45				